

Gabinete do Secretário de Estado das Obras Públicas, Transportes e Comunicações

Despacho n.º 7712/2013

Pelo Despacho n.º 3318/2011, de 8 de fevereiro, do então Secretário de Estado Adjunto, das Obras Públicas e das Comunicações, publicado no *Diário da República*, 2.ª série, N.º 35, de 18 de agosto de 2011, foi declarada a utilidade pública, com caráter de urgência, das expropriações das parcelas de terreno necessárias à construção da obra do “Lanço H – IP2 – Beja/Castro Verde (A2/IP1)”.

Considerando que, por razões de ordem técnica relativas à execução do projeto, surgiu a necessidade de rever e de se proceder a correções ao projeto de execução que determinaram a expropriação de novas parcelas, considerando também as vicissitudes que ocorrem ao longo da tramitação dos processos expropriativos, cujo suporte formal cadastral se revela desadequado da realidade ora constatada, designadamente no que respeita às áreas abrangidas pela obra, bem como no que respeita à inscrição matricial e ainda aos interessados identificados no suporte formal cadastral dos bens imóveis expropriados, torna-se necessário efetuar alterações à referida declaração de utilidade pública.

Considerando, ainda, que é do interesse público a continuação do empreendimento sem interrupções, ao abrigo dos artigos 1.º e 3.º, e nos termos do disposto na alínea a) do n.º 1 do artigo 14.º e do n.º 2 do artigo 15.º, todos do Código das Expropriações, aprovado pela Lei n.º 168/99, de 18 de setembro, com a redação que lhe foi conferida pelas Leis n.ºs 13/2002, de 19 de fevereiro, 4-A/2003, de 19 de fevereiro, e 67-A/2007, de 31 de dezembro, alterado e republicado pela Lei n.º 56/2008, de 4 de setembro, atento o despacho do Conselho de Administração da EP – Estradas de Portugal, S.A., de 22 de fevereiro de 2012, que aprovou as plantas parcelares n.ºs 882-H-80320-E-B-Adit2-folhas 1/2 à 2/2 e os respetivos mapas de áreas relativos às parcelas necessárias à construção da obra do “Lanço H – IP2 – Beja/Castro Verde (A2/IP1)

– Aditamento 2” e a Resolução de Expropriar aprovada pela deliberação n.º 237/07/2012 de 22 de fevereiro de 2012, do Conselho de Administração da EP – Estradas de Portugal, S.A., na qualidade de concessionária no contrato de concessão, cujas bases foram aprovadas pelo Decreto-Lei n.º 380/2007, de 13 de novembro, com as alterações introduzidas pelo Decreto-Lei n.º 110/2009, de 18 de maio, declaro, no exercício da competência que me foi delegada pelo Despacho n.º 3218/2013, de 21 de fevereiro, do Ministro da Economia e do Emprego, publicado no *Diário da República*, 2.ª série, n.º 42, de 28 de fevereiro de 2013, ao abrigo do artigo 161.º do Estatuto das Estradas Nacionais, aprovado pela Lei n.º 2037 de 19 de agosto de 1949, e da Base 18 aprovada pelo Decreto-Lei n.º 380/2007, de 13 de novembro, a utilidade pública, com caráter de urgência, das alterações às expropriações das parcelas de terreno necessárias à construção do referido lanço, abaixo identificadas, com os elementos constantes da descrição predial e da inscrição matricial dos direitos e ónus que sobre elas incidem e os nomes dos respetivos titulares, mantendo-se em vigor, para quaisquer outros efeitos, o despacho precedente.

Mais declaro autorizar a SPER – Sociedade Portuguesa para a Construção e Exploração Rodoviária, S.A., na qualidade de subconcessionária da subconcessão Baixo Alentejo, a tomar posse administrativa das mencionadas parcelas, assinaladas nas plantas parcelares e nos mapas de áreas anexos, com vista ao rápido início dos trabalhos, sendo que a urgência das expropriações se louva no interesse público de que a obra projetada seja executada o mais rapidamente possível.

Os encargos com a expropriação resultante deste despacho serão suportados pela SPER – Sociedade Portuguesa para a Construção e Exploração Rodoviária, S.A., para os quais dispõe de cobertura financeira, tendo para o efeito sido já caucionados, nos termos do disposto no n.º 2 do artigo 12.º do Código das Expropriações.

20 de maio de 2013. — O Secretário de Estado das Obras Públicas, Transportes e Comunicações, *Sérgio Paulo Lopes da Silva Monteiro*.

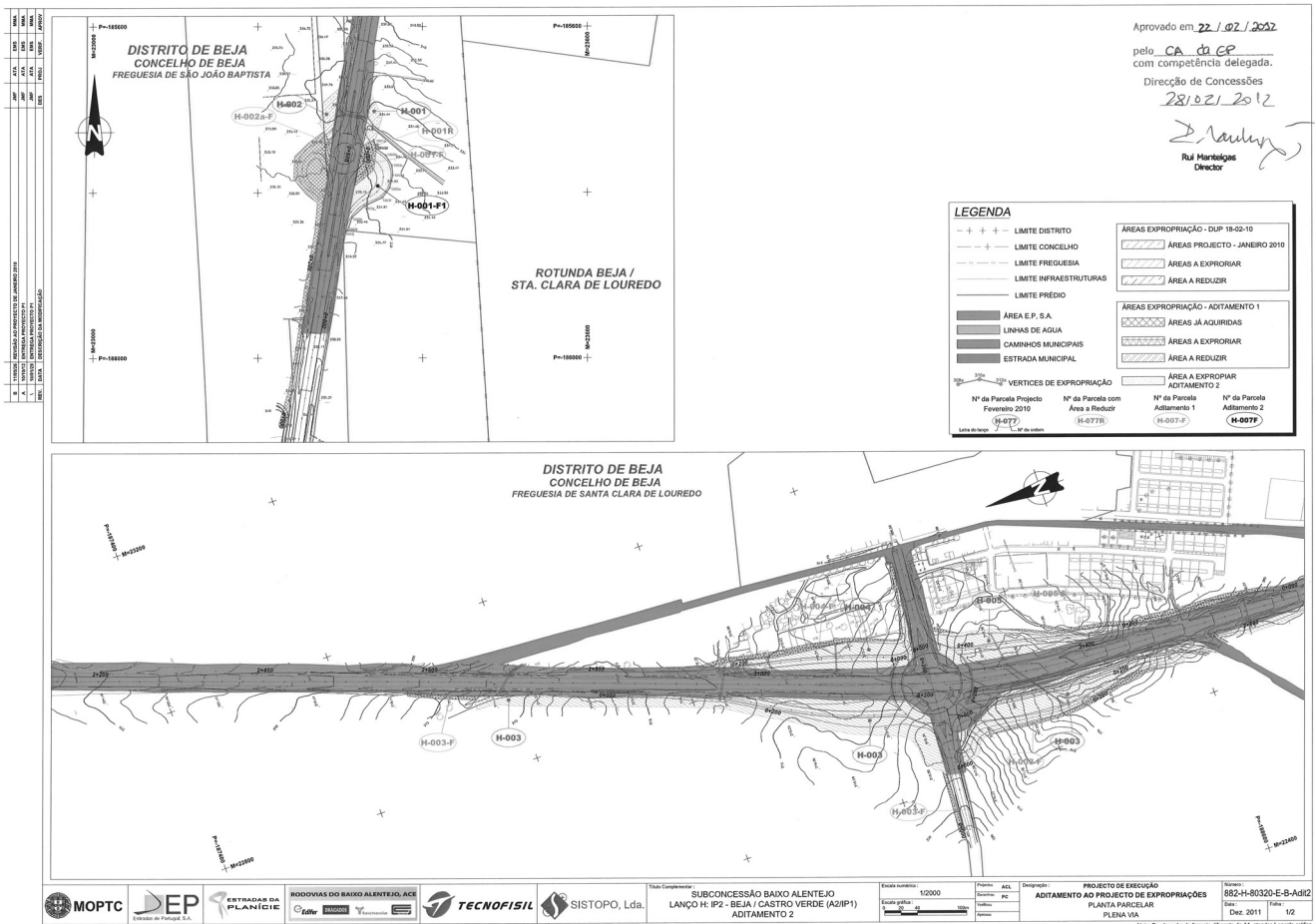

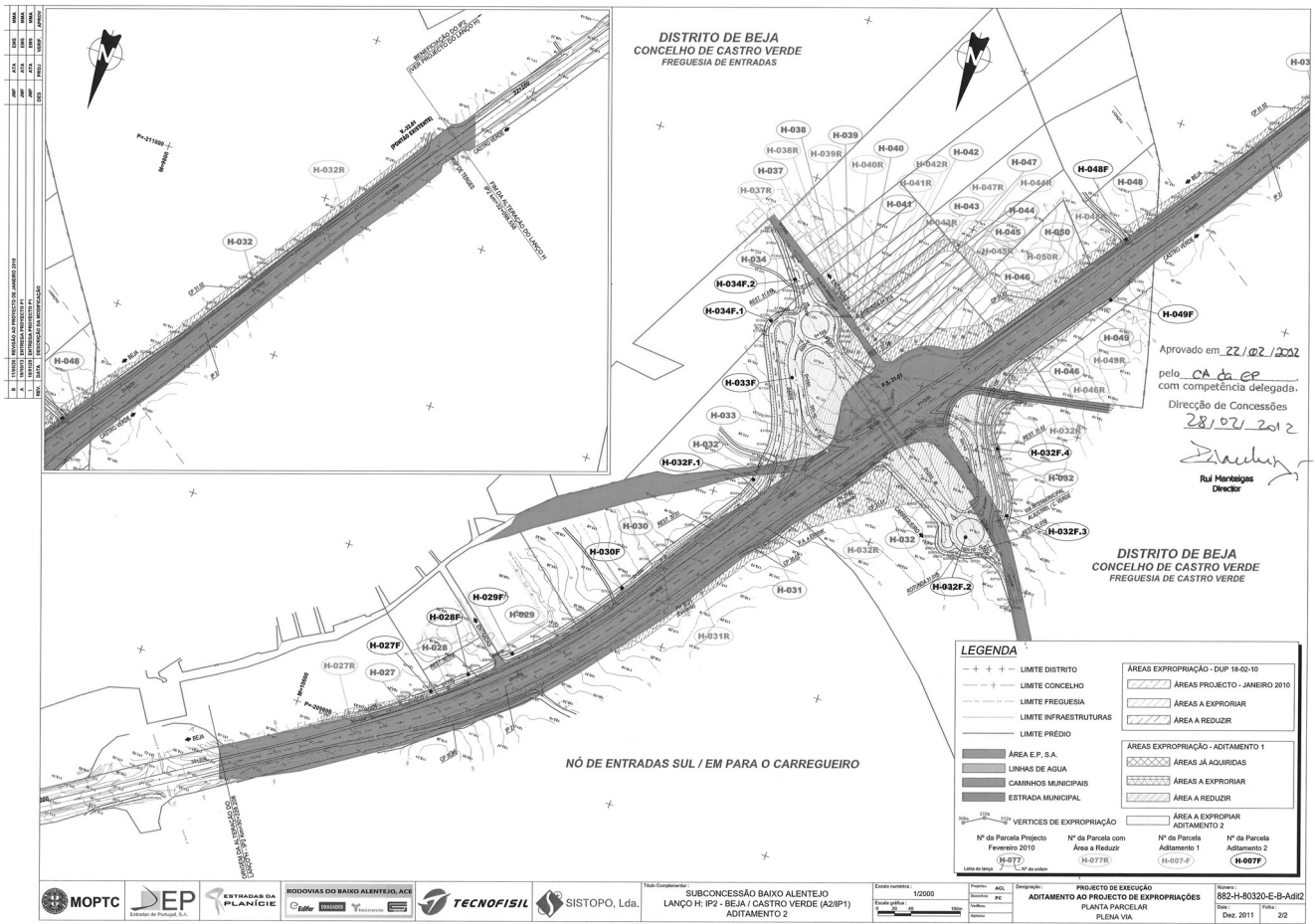

Mapa DUP

Obra: Subconcessão Baixo Alentejo — Lanço H: IP2-Beja/Castro Verde (A2/IP1)

Aditamento 2

Parcela	Identificação dos proprietários — Nome e morada	Identificação do prédio			Novas áreas (metros quadrados)	Áreas a reduzir (metros quadrados)
		Matricial	Predial	Confrontações		
H-001R	João Manuel Vaz Palma, Rua General Humberto Delgado, 54, 7800-504 Beja.	Rústico Sec. A-210; 211; 70 São João Batista	1793/20090707 B-30 11509	Norte: Narciso das Neves. Sul: António de Matos. Nasce.: Visconde da Boavista. Poente: herdeiros de Constança Amélia Penedo Borges.		9
H-001-F1	João Manuel Vaz Palma, Rua General Humberto Delgado, 54, 7800-504 Beja.	Rústico Sec. A-210; 211; 70 São João Batista	1793/20090707 B-30 11509	Norte: Narciso das Neves. Sul: António de Matos. Nasce.: Visconde da Boavista. Poente: herdeiros de Constança Amélia Penedo Borges.	2047	
H-027R	Câmara Municipal de Castro Verde, Praça do Município, 1, 7780-217 Castro Verde.	Urbano Sec. HH-2 (parte) Castro Verde	582/19881018	Norte: EN 391. Sul: Rua da Lavoura. Nasce.: Celeiros da EPAC e estrada de acesso a Entradas. Poente: Herdade da Leda e Escolas Primárias de Entradas.		738
H-027F	Câmara Municipal de Castro Verde, Praça do Município, 1, 7780-217 Castro Verde.	Urbano Sec. HH-2 (parte) Castro Verde	582/19881018	Norte: EN 391. Sul: Rua da Lavoura. Nasce.: Celeiros da EPAC e estrada de acesso a Entradas. Poente: Herdade da Leda e Escolas Primárias de Entradas.	26	

Parcela	Identificação dos proprietários — Nome e morada	Identificação do prédio			Novas áreas (metros quadrados)	Áreas a reduzir (metros quadrados)
		Matricial	Predial	Confrontações		
H-028F	Iva Alves Comisso, Quinta das Patinhas, 108, r/c Esq., 2750-770 Cascais.	Urbano Castro Verde		Norte: Sul: Nasce.: Poente:	489	
H-029F	Câmara Municipal de Castro Verde, Praça do Município, 1, 7780-217 Castro Verde.	Urbano 5214 Castro Verde	2599/20011011	Norte: Estrada Nacional 391. Sul: via pública. Nasce.: Rua das Escolas. Poente: prédio desanexado (artigo 2.º Sec. HH — Castro Verde).	671	
H-030F	VALORMÓR — Investimentos Imobiliários, Comércio e Serviços, L.ª, Rua da Bela Vista, 60, 2750-304 Cascais.	Rústico Sec. HH-6 Castro Verde	2626/20011116	Norte: Herdade da Leda. Sul: antiga cidade de Beja. Nasce.: antiga estrada de Beja. Poente: Herdade da Leda.	1603	
H-031R	José Francisco, Av. Ilha da Madeira, 26, 1.º, dt.º, 1400-204 Lisboa.	Rústico Sec. HH-4 Castro Verde	440/19880226	Norte: Terras das Pestanas e Quinta da Zorra. Sul: Herdade das Miras. Nasce.: antiga estrada de Beja. Poente: Herdade das Pestanas e Herdades da Moitas.		2363
H-032R	Ernesto Luís Godinho Gonçalves Fialho, Maria Filomena Leal da Costa Fialho, Av. Nossa Senhora da Esperança, 5, 7780-346 Entradas.	Rústico Sec. HH-1 Castro Verde	874/19890512 43 15639	Norte: Francisco Lara Colaço Alegre e outros. Sul: José Jacinto Faleiro e ribeira. Nasce.: ribeira e João Coelho Sales Júnior e outros. Poente: Santa Casa da Misericórdia de Castro Verde.		8525
H-032F.1 a H-032F.4	Ernesto Luís Godinho Gonçalves Fialho, Maria Filomena Leal da Costa Fialho, Av. Nossa Senhora da Esperança, 5, 7780-346 Entradas.	Rústico Sec. HH-1 Castro Verde	874/19890512 43 15639	Norte: Francisco Lara Colaço Alegre e outros. Sul: José Jacinto Faleiro e ribeira. Nasce.: ribeira e João Coelho Sales Júnior e outros. Poente: Santa Casa da Misericórdia de Castro Verde.	4465	
H-033R	Fernando Santos Martins, Maria de Fátima Sales Madeira Santos Martins, Av. República da Bolívia, 32, 2.º, frente, 1500-547 Lisboa.	Rústico Sec. A-55 Entradas	133/19880620	Norte: Joaquim Coelho e Manuel Madeira Agostinho. Sul: caminho público. Nasce.: Manuel Joaquim Nobre. Poente: caminho público.		1264
H-033F	Fernando Santos Martins, Maria de Fátima Sales Madeira Santos Martins, Av. República da Bolívia, 32, 2.º, frente, 1500-547 Lisboa.	Rústico Sec. A-55 Entradas	133/19880620	Norte: Joaquim Coelho e Manuel Madeira Agostinho. Sul: caminho público. Nasce.: Manuel Joaquim Nobre. Poente: caminho público.	12628	
H-034F.1 e H-034F.2	Miguel Sales, Avenida Nossa Senhora da Esperança, 17, 7780-346 Entradas.	Rústico Sec. A-54 Entradas	294/19920612 2 221	Norte: José Carrilho Vilhena. Sul: Manuel Guerreiro Nobre. Nasce.: Casas de Entradas. Poente: José Carrilho Vilhena e outro.	1030	
H-037R	Anabela Revés Chaves Franco, Rua da Erminda, 4, 7780-347 Entradas.	Rústico Sec. A-139 Entradas	784/20090813	Norte: estrada para Castro Verde. Sul: herdeiros de Luís José Madeira. Nasce.: herdeiros de Dr. António Coelho Sales. Poente: herdeiros de Maria Luísa Pereira Assis Sales.		59
H-038R	Anabela Revés Chaves Franco, Rua da Erminda, 4, 7780-347 Entradas.	Rústico Sec. A-138 Entradas	785/20090813	Norte: estrada para Castro Verde. Sul: herdeiros de Luís José Madeira. Nasce.: herdeiros de Maria Luísa Pereira Assis Sales. Poente: Maria Luísa Assis Sales.		54

Parcela	Identificação dos proprietários — Nome e morada	Identificação do prédio			Novas áreas (metros quadrados)	Áreas a reduzir (metros quadrados)
		Matricial	Predial	Confrontações		
H-039R	Anabela Revés Chaves Franco, Rua da Erminda, 4, 7780-347 Entradas.	Rústico Sec. A-137 Entradas	17262 Livro G-32 Folha 144	Norte: estrada para Castro Verde. Sul: herdeiros de Luís José Madeira. Nasce.: herdeiros de Maria Luísa Pereira Assis Sales. Poente: Amílcar Laurencio Batista.		310
H-040R	João José de Brito Ramos Coelho Sales, Av. Nossa Senhora Esperança, 113, 7780-346 Entradas.	Rústico Sec. A-136 Entradas	203/19891025	Norte: estrada nacional que conduz a Castro Verde. Sul: Luís José Madeira. Nasce.: Luís José Madeira. Poente: Joaquim Conceição Coelho.		1675
H-041R	João José de Brito Ramos Coelho Sales, Av. Nossa Senhora Esperança, 113, 7780-346 Entradas.	Rústico Sec. A-135 Entradas	204/19891025	Norte: estrada nacional que conduz a Castro Verde. Sul: Luís José Madeira. Nasce.: Amílcar Laurencio Batista. Poente: João de Brito Palma Júnior.		627
H-042R	Maria de Fátima Mestre Revés, Vitorino Eusébio Correia, Rua Luís de Camões, lote 104, Abóboda, 2785-179 São Domingos de Rana.	Rústico Sec. A-134 Entradas	367/19941003	Norte: estrada nacional que conduz a Castro Verde. Sul: Luís José Madeira e Amílcar Laurencio Batista. Nasce.: Joaquim Conceição Coelho. Poente: Lázaro da Conceição Sales.		217
H-043R	Fernando José Sales, Av. Marquês de Pombal, 241, 2.º Esq., 2380-012 Alcanena.	Rústico Sec. A-133 Entradas		Norte: Sul: Nasce.: Poente:		253
H-044R	Miguel Sales, Avenida Nossa Senhora da Esperança, 17, 7780-346 Entradas.	Rústico Sec. A-132 Entradas	705/200551216	Norte: estrada nacional para Castro Verde. Sul: lote de Amílcar Laurencio Batista. Nasce.: Lázaro da Conceição Sales. Poente: lote de José Coelho Sales.		480
H-045R	António Francisco Virginia Messias, Maria Odília Rebocho de Jesus Messias, Rua de Olivença, 25, 2.º Dt.º, 8500 Portimão.	Rústico Sec. A-131 Entradas	00376/270195 e 376/19950127	Norte: estrada nacional para Castro Verde. Sul: lote de Amílcar Laurencio Batista. Nasce.: João Coelho Sales Júnior. Poente: João de Brito Palma Júnior.		848
H-046R	Fernando Manuel Sales de Brito Palma, Maria Amélia da Cunha Coutinho Lopes de Brito Palma, Rua Pedro Álvares Cabral, 10, 8.º Esq., 2685-228 Portela.	Rústico Sec. A-128 Entradas	366/19941003	Norte: herdeiros de Jacinto Manuel Faleiro e estrada nacional. Sul: José Jacinto Madeira e outros. Nasce.: José Coelho Sales. Poente: Herdade das Mouras, de Jacinto Manuel Faleiro.		2580
H-047R	Fernando Santos Martins, Maria de Fátima Sales Madeira Santos Martins, Av. República da Bolívia, 32, 2.º, frente, 1500-547 Lisboa.	Rústico Sec. A-143 Entradas	137/19880620	Norte: João de Brito Palma Júnior e outros. Sul: Joaquim da Conceição Coelho. Nasce.: Lázaro da Conceição Sales. Poente: Amílcar Laurencio Batista.		128
H-048R	Manuel Lourenço Curtinha, Maria Felicidade Raposo Rosa Loureço, Rua do Telheiro, 2, Entradas, 7780 Castro Verde.	Misto Sec. A-144 Entradas		Norte: João Coelho Sales e outros. Sul: Joaquim da Conceição Coelho. Nasce.: Luís José Madeira e outro. Poente: José Jacinto Madeira.		1637
H-048F	Manuel Lourenço Curtinha, Maria Felicidade Raposo Rosa Loureço, Rua do Telheiro, 2, Entradas, 7780 Castro Verde.	Misto Sec. A-144 Entradas		Norte: João Coelho Sales e outros. Sul: Joaquim da Conceição Coelho. Nasce.: Luís José Madeira e outro. Poente: José Jacinto Madeira.	25	
H-049R	Miguel Sales, Avenida Nossa Senhora da Esperança, 17, 7780-346 Entradas.	Rústico Sec. A-155 Entradas	408/19960228 34 12108	Norte: João Coelho Sales Júnior. Sul: Herdade das Mouras, de Jacinto Manuel Faleiro. Nasce.: estrada nacional para Castro Verde. Poente: João Coelho Sales Júnior.		689

Parcela	Identificação dos proprietários — Nome e morada	Identificação do prédio			Novas áreas (metros quadrados)	Áreas a reduzir (metros quadrados)
		Matricial	Predial	Confrontações		
H-049F	Miguel Sales, Avenida Nossa Senhora da Esperança, 17, 7780-346 Entradas.	Rústico Sec. A-155 Entradas	408/19960228 34 12108	Norte: João Coelho Sales Júnior. Sul: Herdade das Mouras, de Jacinto Manuel Faleiro. Nasce.: estrada nacional para Castro Verde. Poente: João Coelho Sales Júnior.	41	
H-050R	Elsa Maria Pinhal das Neves Pereira Sales Madeira, Av. de Roma, 84, 2.º dt.º, 1700-351 S. João de Brito, Lisboa.	Rústico Sec. A-130 Entradas	295/19920612	Norte: João de Brito Palma Júnior. Sul: Amílcar Laurencio Batista. Nasce.: Amílcar Laurencio Batista. Poente: estrada que conduz a Castro Verde.		2966

206991819

Direção-Geral de Energia e Geologia

Aviso n.º 7756/2013

Por despacho de 1 de abril de 2013 do Senhor Secretário de Estado de Energia, são revogados os alvarás de concessões mineiras constantes da

seguinte lista, tendo o procedimento de revogação sido precedido pela publicação no *Diário da República*, n.º 155, 2.ª série, de 10 de agosto de 2012, do Aviso n.º 10751/2012 convidando os titulares desses alvarás a pronunciarem-se no sentido de porem termo à situação da suspensão da exploração, o que não se verificou.

Número de alvará	Denominação	Concessionário	Freguesia	Substância
12	Gens, Midões e Covelo	Companhia das Minas de Carvão de S. Pedro da Cova, S. A.	Covelo	Quartzo e Feldspato.
590	Vale da Formiga	Sociedade Mineira de França, L.ª	França	Quartzo e Feldspato.
647	Urgeiriça	ENU — Empresa Nacional de Urânio, S. A.	Canas de Senhorim	Urânio.
777	Lomba Grande	Empresa Mineira da Serra do Cercal, S. A.	Touzelo	Ouro e Prata.
1214	Gens, Midões e Covelo n.º 4	Companhia das Minas de Carvão de S. Pedro da Cova, S. A.	Covelo	Quartzo e Feldspato.
2960	Portelo n.º 1	Sociedade Mineira de França, L.ª	França	Urânio.
3503	Alto da Corneta e Vale Cova	João Cerqueira Antunes	Salto	Carvão.
3526	Golfeiro	A. J. da Fonseca, L.ª	Vila Chã	Quartzo e Feldspato.
3527	Penedo do Filho	A. J. da Fonseca, L.ª	Vila Chã	Quartzo e Feldspato.
3546	Ribeiro de Sendão	A. J. da Fonseca, L.ª	Carvalheira	Estanho.
3600	Travassos	A. J. da Fonseca, L.ª	Vilar	Quartzo e Feldspato.

9 de abril de 2013. — O Subdiretor-Geral, *Carlos A. A. Caxaria*.

306884875

Instituto Nacional de Aviação Civil, I. P.

Despacho n.º 7713/2013

A sociedade HTA Helicópteros — Operações, Atividades e Serviço Aéreo, L.ª com sede na Casa da Lagoa, Estrada de Vale de Lobo, 890-A, 8135-107 Almancil, é titular de uma Licença de Trabalho Aéreo que lhe foi concedida por despacho n.º 6042/97, de 18 de julho, publicado no *Diário da República* n.º 189, de 18 de agosto de 1997, tendo a última alteração sido efetuada pelo Despacho n.º 5064/2012, de 13 de março de 2012, publicado na 2.ª série do *Diário da República*, n.º 73, de 12 de abril de 2012.

Tendo a empresa requerido a conversão da referida licença e, estando cumpridos todos os requisitos exigíveis para o efeito, determino, ao abrigo do n.º 1 do artigo 42.º do Decreto-Lei n.º 44/2013, de 2 de abril, e no uso das competências delegadas pelo Conselho Diretivo do INAC, I. P., conforme subalínea i), da alínea d) do n.º 2.2, da Deliberação (extrato) n.º 70/2012, publicada na 2.ª série do *Diário da República*, n.º 15, de 20 de janeiro, o seguinte:

1 — A presente licença é retirada a alínea c).

2 — É republicado, em anexo, o texto integral da licença, tal como resulta das referidas alterações.

30 de abril de 2013. — O Vice-Presidente, *Paulo Alexandre Soares*.

ANEXO

1 — A sociedade HTA Helicópteros — Operações, Atividades e Serviço Aéreo, L.ª com sede na Casa da Lagoa, Estrada de Vale de Lobo,

890-A, 8135-107 Almancil, é titular de uma licença para o exercício da atividade de trabalho aéreo, nos seguintes termos:

a) Quanto ao tipo de exploração:

As modalidades constantes do Certificado de Operador de Trabalho Aéreo;

b) Quanto ao equipamento:

7 aeronaves de peso máximo à descolagem não superior a 10.000 kg.

2 — O exercício dos direitos conferidos por esta licença está permanentemente dependente da posse de um Certificado de Operador de Trabalho Aéreo válido.

207022419

**MINISTÉRIO DA AGRICULTURA, DO MAR,
DO AMBIENTE E DO ORDENAMENTO DO TERRITÓRIO**

Gabinete do Secretário de Estado do Ambiente
e do Ordenamento do Território

Declaração de retificação n.º 703/2013

Nos termos do Despacho do Secretário de Estado do Ambiente e do Ordenamento do Território n.º 15369/2012, publicado no *Diário da República*, 2ª Série, n.º 233, de 3 de dezembro de 2012, foi declarada