

Planta de Localização

Requerente: Câmara Municipal de Snata Maria da Feira  
Freguesia: Rio Meão  
Rua: ---  
Lugar: ---

Escala: 1/1000  
Data: 14/02/2012  
Projeção Transversa Mercator  
Elipsóide GRS80  
Datum ETRS89/PT-TM06

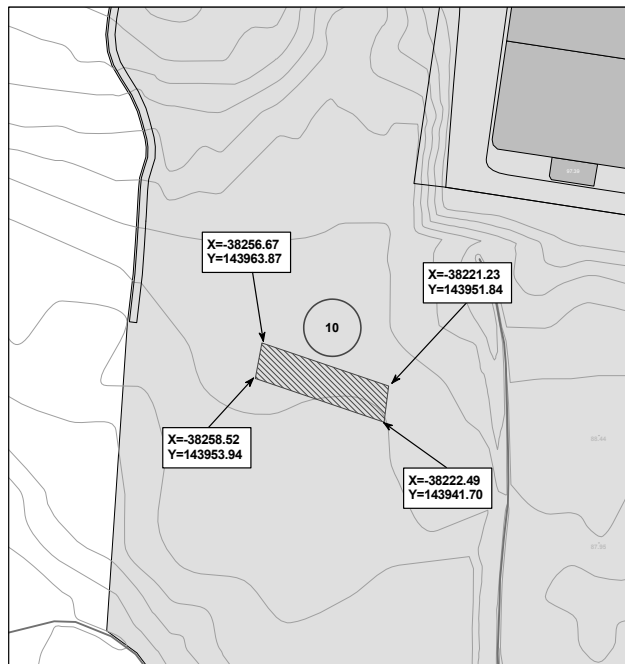

Planta de Localização

Requerente: Câmara Municipal de Snata Maria da Feira  
Freguesia: Rio Meão  
Rua: ---  
Lugar: ---

Escala: 1/1000  
Data: 14/02/2012  
Projeção Transversa Mercator  
Elipsóide GRS80  
Datum ETRS89/PT-TM06

206360341

## MINISTÉRIO DA EDUCAÇÃO E CIÊNCIA

### Gabinete da Secretária de Estado da Ciência

#### Despacho n.º 11915/2012

1 — Nos termos e ao abrigo do n.º 1 do artigo 16.º-A do Estatuto do Bolseiro de Investigação, aprovado em anexo à Lei n.º 40/2004, de 18 de agosto, e alterado pelo Decreto-Lei n.º 202/2012, de 27 de agosto, nomeio como provedor do bolseiro o Prof. Doutor Arsélio Pato de Carvalho, cuja síntese curricular se anexa ao presente despacho.

2 — O presente despacho produz efeitos a partir de 3 de setembro de 2012.

31 de agosto de 2012. — A Secretária de Estado da Ciência, *Maria Leonor de Sá Barreiros da Silva Parreira*.

#### ANEXO

#### Síntese curricular de Arsélio Pato de Carvalho

Formação académica superior:

Licenciatura em Bioquímica, Universidade da Califórnia, Berkeley, Califórnia, E. U.;

Doutoramento em Fisiologia Celular, Universidade da Califórnia, Berkeley, Califórnia, E. U.

Cargos desempenhados:

Instituto de Educação e Cidadania:

Diretor: 2005-presente;

Departamento de Zoologia, Universidade de Coimbra:

Professor catedrático: 1968-2004;

Diretor do Departamento: 1970-1999;

Professor catedrático emérito: 2004-presente;

Reitor da Universidade de Coimbra (2002-2003);

Centro de Neurociências e Biologia Celular, Universidade de Coimbra:

Investigador: 1990-presente;

Diretor: 1990-2002;

Diretor honorário: 2002-presente;



Planta de Localização

Requerente: Câmara Municipal de Snata Maria da Feira  
Freguesia: Rio Meão  
Rua: ---  
Lugar: ---

Escala: 1/1000  
Data: 14/02/2012  
Projeção Transversa Mercator  
Elipsóide GRS80  
Datum ETRS89/PT-TM06

Centro de Biologia Celular, Universidade de Coimbra:

Diretor: 1976-1990;

Institute for Muscle Disease, Nova Iorque, E. U.:

Investigador: 1963-1970;

Universidade de Columbia, Nova Iorque, E. U.:

Docente: 1964-1968.

Outros cargos recentes:

Membro do conselho consultivo do Serviço de Ciência da Fundação Calouste Gulbenkian, Lisboa (1980-2006);

Conselheiro do Serviço de Educação e Bolsas da Fundação Calouste Gulbenkian, Lisboa (2006-2010);

Membro do Conselho Científico da Saúde da Fundação para a Ciência e a Tecnologia, Lisboa (2002-2008);

Membro do conselho consultivo para o Curso de Medicina da Escola de Saúde, Universidade do Minho (2002-presente);

Membro do conselho consultivo da COTEC (2002-2011);

Membro do Conselho Nacional de Educação (2005-presente).

Membro de academias:

Membro da Academia de Ciências Europeia;

Membro efetivo da Academia de Ciências de Lisboa;

Membro da Academia de Ciências de Nova Iorque.

Distinções:

Condecorado pelo Presidente da República — grau de grande-oficial da Ordem Infante D. Henrique (2007);

Seeds of Science, Carreira, 2010;

Sócio honorário da Sociedade Portuguesa de Bioquímica;

Sócio honorário da Sociedade Portuguesa de Neurociências;

Presidente honorário do Centro de Neurociências e Biologia Celular, Universidade de Coimbra.

Membro de sociedades científicas (lista selecionada):

Sociedade Portuguesa de Bioquímica;

Sociedade Portuguesa de Neurociências;

International Society for Neurochemistry;

American Society for Neuroscience;

Society for General Physiology;

European Forum for Neuroscience.

Publicações científicas e pedagógicas:

Publicou mais de 200 trabalhos científicos originais nas principais revistas internacionais da especialidade, nas áreas da bioquímica, da biologia celular, das neurociências e da biomedicina. É coautor de um livro pedagógico sobre biologia e de muitos capítulos em livros científicos.

Orientação de dissertações:

Orientou mais de duas dezenas de dissertações de doutoramento e mestrado nas áreas da biologia celular e das neurociências.

Áreas de especialização: biologia celular, neurociências, bioquímica.  
206358771

## Gabinete do Secretário de Estado do Ensino e da Administração Escolar

### Despacho n.º 11916/2012

O Decreto-Lei n.º 11/2012, de 20 de janeiro, estabelece a natureza, a composição, a orgânica e o regime jurídico a que estão sujeitos os gabinetes dos membros do Governo.

Nessa conformidade e ao abrigo do artigo 4.º:

1 — Determino, a seu pedido, a cessação de funções de assessor do meu Gabinete do licenciado em Direito Manuel da Estrela Sousa Raposo, para as quais foi nomeado pelo despacho n.º 14401/2011, publicado no *Diário da República*, 2.ª série, de 24 de outubro de 2011.

2 — O presente despacho produz efeitos a partir de 1 de setembro de 2012.

30 de agosto de 2012. — O Secretário de Estado do Ensino e da Administração Escolar, *João Casanova de Almeida*.

206359208

Direção Regional de Educação do Norte

Agrupamento de Escolas Abade de Baçal

### Aviso n.º 11973/2012

#### Procedimento concursal comum de recrutamento para ocupação de cinco postos de trabalho em regime de contrato de trabalho em funções públicas a termo resolutivo certo a tempo parcial (para o 1.º período do ano letivo de 2012/2013) para carreira e categoria de assistente operacional.

Para efeitos do disposto no artigo 50.º e n.º 2 do artigo 6.º da Lei n.º 12-A/2008, de 27 de fevereiro (LVCR), conjugado com o artigo 19.º da Portaria n.º 83-A/2009, de 22 de janeiro, torna-se público que se encontra aberto, pelo prazo de 10 dias úteis, a contar da data da publicação do presente aviso no *Diário da República*, procedimento concursal comum na modalidade de contrato de trabalho em funções públicas a termo resolutivo certo por tempo parcial (4 horas diárias/20 semanais, até ao limite de 270 horas), para cinco Assistentes Operacionais.

1 — Legislação aplicável: n.º 8 do artigo 44.º do Decreto-Lei n.º 69-A/2009, de 24 de março e Portaria n.º 83-A/2009, de 22 de janeiro.

2 — Caracterização do posto de trabalho: Assistente Operacional.

2.1 — Postos de trabalho; no exercício de funções da extinta categoria de auxiliar de ação educativa.

3 — Local de trabalho: Estabelecimentos de ensino do Agrupamento de Escolas Abade de Baçal.

4 — Remuneração: A remuneração horária ilíquida será de € 3,20, acrescida de subsídio de refeição por cada dia útil de trabalho prestado, de montante igual ao que se encontra fixado para a Função Pública.

5 — Habilitações literárias exigidas: escolaridade obrigatória.

6 — Requisitos de admissão: os previstos no artigo 8.º da Lei n.º 12-A/2008, de 27 de fevereiro.

7 — Composição do júri:

Presidente: — Paulo Sérgio Correia — Equivalente a Subdiretor;  
1.º Vogal: Rui Manuel da Costa Gonçalves — Equivalente a Adjunto;

2.º Vogal: Júlia Conceição Regino Rodrigues — Assistente Operacional.

8 — Formalização das candidaturas:

8.1 — As candidaturas deverão ser formalizadas, obrigatoriamente, mediante preenchimento de formulário próprio, aprovado por Despacho n.º 11 321/2009, de 8 de maio, publicado no *Diário da República*, 2.ª série, n.º 89, de 8 de maio, disponibilizado na página da Direção-Geral da Administração e Emprego Público, em <http://www.dgaep.gov.pt>, podendo ser obtido na página eletrónica ou junto dos serviços de administração escolar do Agrupamento de Escolas Abade de Baçal.

8.2 — A candidatura deverá ser acompanhada de fotocópias, do bilhete de identidade ou cartão de cidadão, cartão de identificação fiscal, certificado de habilitações literárias; *curriculum vitae*, atualizado e devidamente assinado, e documentos comprovativos dos factos referidos no mesmo.

8.3 — As candidaturas deverão ser entregues até ao termo do prazo referido no presente aviso, em suporte papel, pessoalmente ou enviadas através de correio registado com aviso de receção, na seguinte morada:

Agrupamento de Escolas Abade de Baçal, Avenida General Humberto Delgado 5300-167 Bragança

9 — Métodos de seleção: avaliação Curricular (AC) e Entrevista de Avaliação de Competências (EAC)

9.1 — Avaliação Curricular expressa numa escala de 0 a 20 valores com valorização às centésimas, sendo a classificação obtida através da média aritmética ponderada das classificações dos elementos a avaliar. Para tal serão considerados e ponderados os elementos de maior relevância para o posto de trabalho a ocupar e que são os seguintes:

Habilitação académica de base (HAB) ou curso equiparado, experiência profissional (EP) e formação profissional (FP) de acordo com a seguinte fórmula:

$$AC = (HAB + 2 EP + 2 FP) / 5$$

9.1.1 — Habilitação académica de base (HAB) Graduada de acordo com a seguinte pontuação:

- 20 valores: habilitação de grau académico superior;
- 18 valores: 11.º ano ou 12.º ano de escolaridade ou de cursos que lhe sejam equiparados;
- 16 valores: escolaridade obrigatória ou curso que lhe seja equiparado.