

Número da parcela	Nome e moradas dos expropriados	Identificação do prédio				Área total da parcela (metros quadrados)	
		Concelho	N.º matriz e freguesia		Descrição predial		Confrontações do prédio
			Rústica	Urbana			
	Manuel Váz, Rua Coronel marques Leitão, n.º 2 1.º Dto, 1700-125 Lisboa.						
4186	Fernando Almeida Borges, Braçais, Arega, 3260-072 Arega. Carlos Borges Matos, Carreira, Arega, 3260-076 Arega. Alberto José Borges Matos, Carreira, Arega, 3260-076 Arega. Maria Emilia Borges Matos, Carreira, Arega, 3260-076 Arega. Audete Borges Furtado, Carreira, Arega, 3260-076 Arega. Fernando Borges Matos, Carreira, Arega, 3260-076 Arega.	Alvaiázere	1529, Rego da Murta			Norte: Caminho. Sul: Bernardino Maria Simões, Herdeiros. Nascente: Caminho. Poente: Ribeiro.	3275
4187	Judite da Conceição Simões Miguel, Casal Santiago, 3250-000 Rego da Murta. Laurinda da Conceição Simões da Silva, Casal de S. Tiago, 3250-000 Rego da Murta. Amílcar da Conceição Simões, Casal de S. Tiago, 3250-409 Rego da Murta. Almerinda da Conceição Simões, Casal Santiago — Rego da Murta, 3250-000 Rego da Murta.	Alvaiázere	1531 *, Rego da Murta		352/19901113	Norte: José Ribeiro Carvalho. Sul: José Dias Batista. Nascente: Caminho. Poente: Ribeiro.	4218
4188	César Luís Gomes Nunes, Cabeça da Galinha, 3250-000 Rego da Murta.	Alvaiázere	Rego da Murta			Norte: Jaime Ribeiro de Carvalho Silva. Sul: César Luís Gomes Nunes. Nascente: Jaime Ribeiro de Carvalho Silva. Poente: Estrada.	432
4189	Jaime Ribeiro de Carvalho Silva, Rua Infanta D. Chanja, n.º 17 — 3, 3000-217 Coimbra.	Alvaiázere	1572, Rego da Murta			Norte: Joaquim Ferreira Carvalho. Sul: Virgínia Angélica Peres. Nascente: Estrada. Poente: Quinta do Mosteiro.	722

204628854

Despacho n.º 6976/2011

Pelo despacho n.º 17 978/2010, de 23 de Novembro, do Secretário de Estado Adjunto, das Obras Públicas e das Comunicações, publicado no *Diário da República*, 2.ª série, n.º 233, de 2 de Dezembro de 2010, foi declarada a utilidade pública com carácter de urgência da expropriação dos bens imóveis e direitos a eles inerentes, necessários à execução da obra EN 114 — Pontão da Trabalharia ao quilómetro 32 + 458.

No entanto, verificou-se agora a necessidade de rectificar os elementos identificativos da parcela de terreno n.º 1, constante da declaração de utilidade pública citada.

Declaro, no uso da competência que me foi delegada pelo despacho n.º 3314/2010 (2.ª série), de 11 de Fevereiro, do Ministro das Obras Públicas, Transportes e Comunicações, publicado no *Diário da República*, 2.ª série, n.º 37, de 23 de Fevereiro de 2010, a rectificação da declaração de utilidade pública referida de acordo com as correcções agora introduzidas, conforme mapa de expropriações, cuja publicação se promove em anexo, mantendo-se todos os actos até ao momento praticados

29 de Abril de 2011. — O Secretário de Estado Adjunto, das Obras Públicas e das Comunicações, *Paulo Jorge Oliveira Ribeiro de Campos*.

Mapa DUP**EN 114 — Pontão da Trabalharia ao km 32+458**

Parcela	Identificação dos proprietários	Identificação do Prédio			Áreas (m²)
		Matricial	Predial	Confrontações	
1	Fernando Leal Henriques, Rua da Escola n.º 1, 2500-383 Trabalharia, Alvorninha, Caldas da Rainha.	4222 (Rustico) (Freg. Alvorninha)	N/I	Norte: Estrada Municipal Sul: Regato Nascente: José da Conceição Marques Poente: Estrada Nacional	77

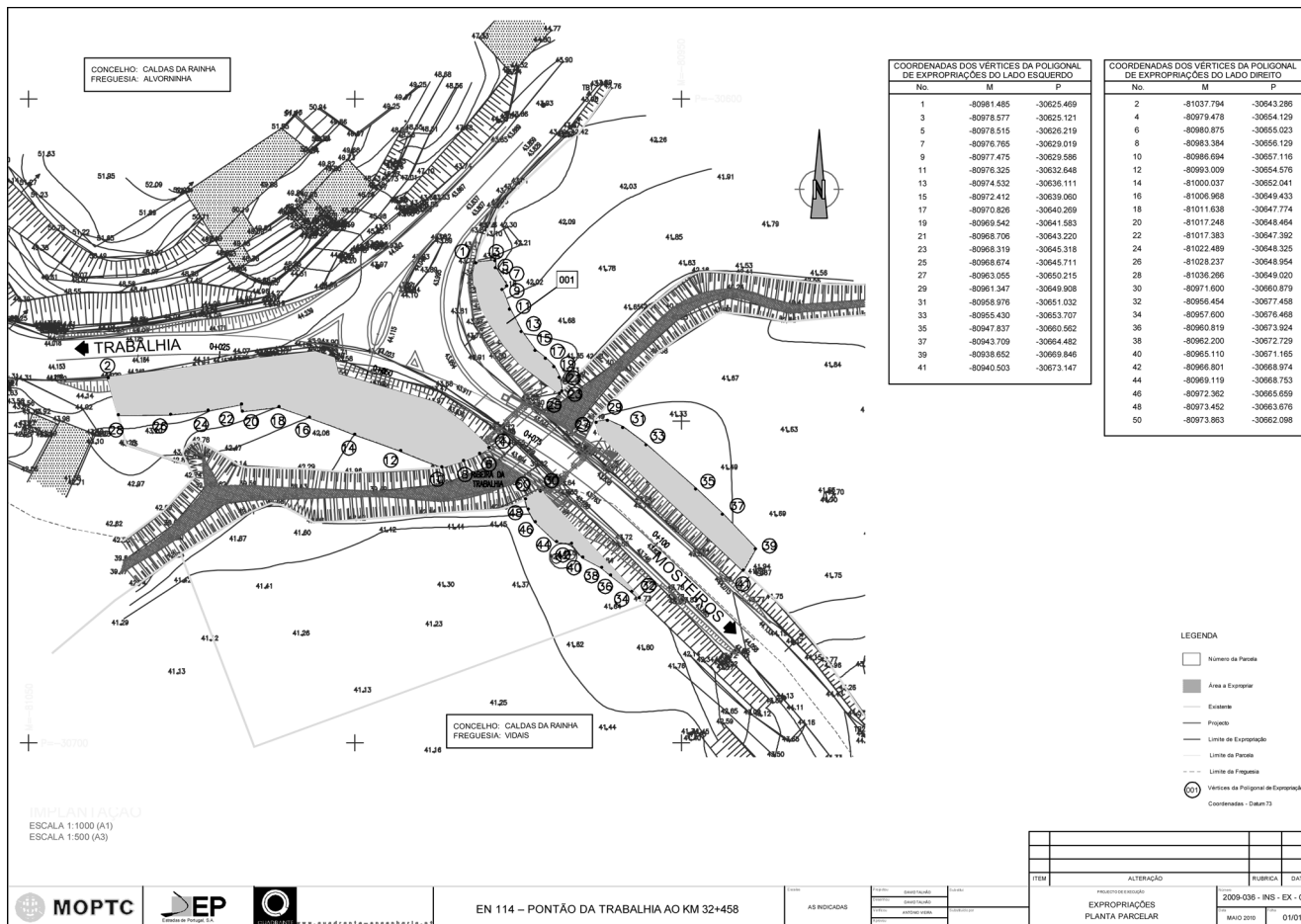

204628676

**MINISTÉRIO DO TRABALHO
E DA SOLIDARIEDADE SOCIAL**

Autoridade para as Condições de Trabalho

Despacho n.º 6977/2011

1 — Nos termos do disposto no n.º 6 do artigo 36.º da Portaria n.º 83-A/2009 de 22 de Janeiro, torna-se público a lista unitária de ordenação final dos candidatos aprovados, após homologação, no procedimento concursal comum para o recrutamento de 31 postos de trabalho na carreira/categoria de assistente técnico, constantes do mapa de pessoal da Autoridade para as Condições do Trabalho, na modalidade de contrato em funções públicas por tempo indeterminado, aberto pelo Aviso n.º 22664 /2009, publicado no *Diário da República*, 2.ª série, n.º 243 de 17 Dezembro.

Nome	Valores
Maria do Rosário Louro Milheiro da Silva Carvalho . . .	19,08
Carla Maria de Oliveira Moreira Peneda	19,05
Paulo Alexandre Gonçalves Barreira	18,91
Hermínio Manuel da Fonseca Marques	18,87
Belarmino Pereira Vilas	18,84
Marília de Lurdes Vítor Hugo Magalhães	18,75
Mónica de Jesus Rangel Couceiro Machado	18,72
Sónia Teresa Simões de Oliveira Marques	18,66
António Anselmo Gonçalves Amaral	18,58
Ana Isabel Agostinho da Cruz Murteira	18,56
Ana Maria Sequeira Silvestre	18,50
Dulcineia de Jesus Branco	18,49
Lina Raquel Felizardo Gomes Luzio	18,36
Carla Marina Leitão dos Santos	18,29
Maria Margarida Soares da Cruz	18,10

Nome	Valores
Pedro José dos Remédios Bizarro	18,03
Margarida Maria Ferreira Dinis Almeida	18,03
Maria Fernanda Pires Viana Veiga	17,75
Zita Maria Rocha da Silva Assunção	17,74
Cidália Maria Português Carlotto Narciso	17,60
Francisco Paulo Teixeira Correia	17,53
Isabel Cristina Ferreira Real Mota	17,46
Manuel Joaquim Martins	17,36
Sara de Jesus Catalão Velez	17,23
Mariana Nunes Rodrigues	17,17
Jorge Alberto de Brito Ramalho	17,06
João Martinho da Fonseca Teixeira	16,91
Cláudia Mestrinho Sobreiro	16,86
Felisbela Odete Mendes Ribeiro	16,51
António Manuel do Cabo Gonçalves	16,41
Ary César Ramos Fernandes	16,30
Teresa Maria da Costa Custódio Martins	16,17
Elisabete Gomes Alves	16,12
Cristina Maria Rebelo Lopes	15,83
Maria Catarina Maneta Lavaredas Leão	15,79
Regina Maria dos Santos Pereira	15,76
Dulce Maria da Silva Rodrigues Lopes	15,72
Elisabeta Ferreira Antunes	15,49
Maria Cristina Rolo Doce Azenha	15,29
Mécia da Graça Campos	15,22
Maria Idália Silva Figueiredo	15,22
Maria da Conceição dos Santos Robalo Chalaça	15,11
Cristina Maria Costa Garrido Matos Santa	15,06
Aida Isabel Maria Duarte	14,72
José António Fernandes dos Santos	14,56
Ana Maria Jesus Esteves da Silva	14,35
Ana Maria Veloso Catalão Giro Correia	14,13
Ricardo Filipe Tomé dos Santos	13,08