

Despacho n.º 14988/2010

Por despacho de 30 de Agosto de 2010, por subdelegação do contra-almirante Director do Serviço de Pessoal, promovo ao posto de primeiro-marinheiro em regime de contrato, da classe de electromecânicos, nos termos da alínea c) do n.º 1, n.º 2 e n.º 6 do artigo 305.º do Estatuto dos Militares das Forças Armadas (Decreto-Lei n.º 197-A/2003, de 30 de Agosto), o 9324405, segundo-marinheiro EM RC Ricardo Luís Filipe de Almeida, a contar de 31 de Maio de 2010.

Fica colocado na escala de antiguidade à esquerda do 9318605, primeiro-marinheiro EM RC Telma Sofia Gomes Teixeira e à direita do 9319305, primeiro-marinheiro EM RC Mariana Teixeira de Sousa Moreira.

30 de Agosto de 2010. — O Chefe da Repartição de Sargentos e Praças, *Luís António de Oliveira Belo Fabião*, capitão-de-mar-e-guerra.
203730611

Despacho n.º 14989/2010

Por despacho de 6 de Setembro de 2010, por subdelegação do contra-almirante Director do Serviço de Pessoal, ingresso na categoria de praças, em regime de contrato, no posto de primeiro-grumete da classe de Electromecânicos, nos termos da alínea c) do n.º 1 e n.º 2 do artigo 296.º do Estatuto dos Militares das Forças Armadas (Decreto-Lei n.º 197-A/2003, de 30 de Agosto), a contar de 9 de Fevereiro de 2010, os seguintes militares:

9832208, segundo-grumete recruta RC Sérgio Miguel Pires Mendes;
9309109, segundo-grumete recruta RC Cláudio Manuel Rodrigues Francisco;
9309909, segundo-grumete recruta RC Pedro Miguel Mota Ribeiro;
9301209, segundo-grumete recruta RC Catarina da Luz Sousa Vasconcelos;
9301909, segundo-grumete recruta RC Neuza Raquel Candeias Carvalho;
9311209, segundo-grumete recruta RC Hugo Ricardo Mateus de Brito;
9300109, segundo-grumete recruta RC Liliana Cristina Mendes Gonçalves;
9309609, segundo-grumete recruta RC André Oliveira da Cunha;
9308509, segundo-grumete recruta RC Rui Miguel Coelho Picaireta;
9310609, segundo-grumete recruta RC Filipe Miguel Matos Candeias;
9302609, segundo-grumete recruta RC João Pedro Amorim Pereira;
9306509, segundo-grumete recruta RC André Filipe Nobre Nunes;
9307109, segundo-grumete recruta RC Rafael Filipe Barroso Dias;
9305409, segundo-grumete recruta RC Gonçalo Bernardino Faulha;

Ficam colocados na escala de antiguidade à esquerda do 9341208, primeiro-grumete EM RC Fábio Filipe dos Santos Tavares, pela ordem indicada.

6 de Setembro de 2010. — O Chefe da Repartição de Sargentos e Praças, *Luís António de Oliveira Belo Fabião*, capitão-de-mar-e-guerra.
203730733

Despacho n.º 14990/2010

Por despacho de 13 de Setembro de 2010, por subdelegação do contra-almirante Director do Serviço de Pessoal, graduo no posto de primeiro-marinheiro em regime de contrato da classe de electromecânicos, nos termos do n.º 4 do artigo 305.º, do Estatuto dos Militares das Forças Armadas (Decreto-Lei n.º 197-A/2003, de 30 de Agosto), os seguintes militares:

9325406, segundo-marinheiro EM RC Hugo Emanuel Ferreira Rodrigues António;
9320806, segundo-marinheiro EM RC Ricardo Jorge dos Santos Martins.

Graduados a contar de 6 de Setembro de 2010, data a partir da qual reúnem condições de graduação.

Colocados na escala de antiguidade nos termos do n.º 1 do artigo 180.º do EMFAR (Decreto-Lei n.º 197-A/2003, de 30 de Agosto).

13 de Setembro de 2010. — O Chefe da Repartição de Sargentos e Praças, *Luís António de Oliveira Belo Fabião*, capitão-de-mar-e-guerra.
203731827

MINISTÉRIO DA JUSTIÇA**Direcção-Geral de Reinserção Social****Despacho (extracto) n.º 14991/2010**

Por meu despacho de 2010.09.07.

Lic. Zulmira Cândida de Jesus Gonçalves, técnica superior da Câmara Municipal de Coimbra — nomeada, em regime de substituição, Directora de Serviços da Direcção de Serviços de Recursos Humanos, dos Serviços Centrais desta Direcção-Geral, com efeitos a 15.09.2010.
(Isento de fiscalização prévia do TC).

24 de Setembro de 2010. — A Directora-Geral, *Leonor Furtado*.
203734735

MINISTÉRIO DA ECONOMIA, DA INOVAÇÃO E DO DESENVOLVIMENTO**Secretaria-Geral****Aviso n.º 19357/2010**

Para os efeitos previstos na alínea b) do n.º 1 e do n.º 2 do artigo 37.º da Lei n.º 12-A/2008, de 27 de Fevereiro, torna-se público que se procedeu, em 1 de Setembro de 2010, à celebração de contrato de trabalho em funções públicas por tempo indeterminado, nos termos da Lei n.º 59/2008, de 11 de Setembro e após ter sido obtida a confirmação de cabimento orçamental da DGO, com efeitos à mesma data, com Helena Maria do Nascimento Agostinho, na sequência de procedimento concursal aberto pelo aviso n.º 14772/2009, publicado no *Diário da República*, n.º 161, 2.ª série, de 20 de Agosto de 2009, para ocupação de um posto de trabalho da carreira/categoria de técnico superior do mapa de pessoal da Secretaria-Geral do Ministério da Economia, da Inovação e do Desenvolvimento, ficando posicionada na 6.ª posição remuneratória, nível 31, da respectiva tabela remuneratória.

Lisboa, 23 de Setembro de 2010. — *A. Mira dos Santos*, Secretário-Geral.

203733617

Direcção-Geral de Energia e Geologia**Aviso n.º 19358/2010**

Por Despacho n.º 220/XVII/SEAI/2009, de 14 de Setembro, de S. Ex.ª o Secretário de Estado Adjunto, da Indústria e da Inovação, foi autorizada ao abrigo dos arts. 11.º e 21.º do Decreto-Lei n.º 86/90, de 16 de Março, a transmissão de posição do contrato de concessão de exploração da água mineral natural, a que corresponde o número HM-06 de cadastro e denominação de Caldas de Monchique, da Sociedade da Água de Monchique, S. A. para Fundação Oriente, conforme escritura pública celebrada em dezanove de Abril de 2010, no Cartório Notarial de Lisboa de Wanda Maria Coutinho Morais Silva.

Direcção-Geral de Energia e Geologia, 20 de Maio de 2010. — O Subdirector-Geral, *Carlos A. A. Caxaria*.

303293674

Direcção Regional da Economia de Lisboa e Vale do Tejo**Aviso n.º 19359/2010**

1 — Na sequência de requerimento apresentado pela Concessionária de Gás Natural, SETGAS — Sociedade de Produção e Distribuição de Gás, S. A., foi aprovado, por despacho de 25 de Junho de 2010, de S. Ex.ª o Secretário de Estado da Economia e da Inovação, o projecto relativo ao Gasoduto de 2º Escalão — Rede de Distribuição Primária de Benavente -Troço 3;

2 — Nos termos do n.º 6 do art.º 2º do Decreto-Lei n.º 232/90, de 16 de Julho, com a redacção que lhe foi dada pelos Decretos-Lei n.º 7/2000 e 8/2000 de 3 e 8 de Fevereiro na sua actual redacção, a aprovação dos projectos tem, nomeadamente, como efeito:

a) A declaração de utilidade pública do projecto do Gasoduto de 2º escalão “Rede de Distribuição Primária de Benavente — Troço 3”, e dos bens imóveis e direitos a eles inerentes necessários à sua execução, mencionados no n.º 1 deste Aviso;

b) O direito de definir, constituir e registar servidões e ainda o pagamento das respectivas indemnizações que serão feitos nos termos dos

artigos 10.º e 11.º do Decreto-Lei n.º 374/89, de 25 de Outubro com a redacção quer lhe foi dada pelo Decreto-Lei n.º 8/2000 de 8 de Fevereiro e Decreto-Lei n.º 23/2003 de 4 de Fevereiro;

3 — O exercício dos direitos previstos no n.º 2 alínea b) anterior far-se-á nos termos do Decreto-Lei n.º 11/94, de 13 de Janeiro, com as alterações introduzidas pelo Decreto-Lei n.º 23/2003 de 4 de Fevereiro e do Código das expropriações aprovado pela Lei n.º 168/99, de 18 de Setembro.

4 — A fim de dar cumprimento ao previsto no art.º 2º do Decreto-Lei n.º 232/90 de 16 de Julho, alterado pelo Decreto-Lei n.º 7/2000 de 3 de Fevereiro, junto se publicam as plantas dos imóveis abrangidos pela Declaração de Utilidade Pública referida na alínea a) do n.º 2 deste Aviso, bem como a lista dos respectivos proprietários.

Alfragide, 10 de Agosto de 2010. — A Directora Regional, *Elisabete da Conceição dos Santos Velez*.

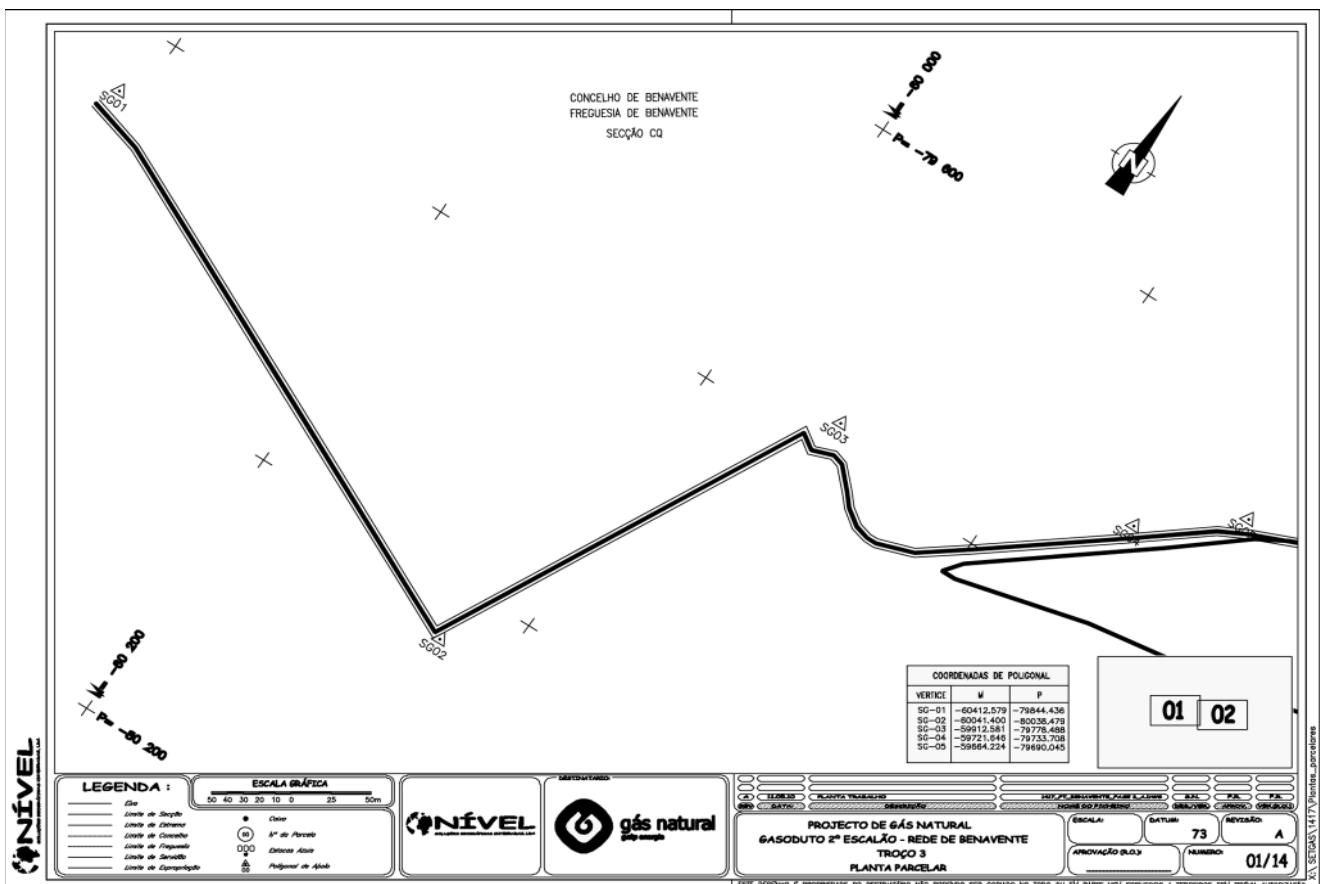
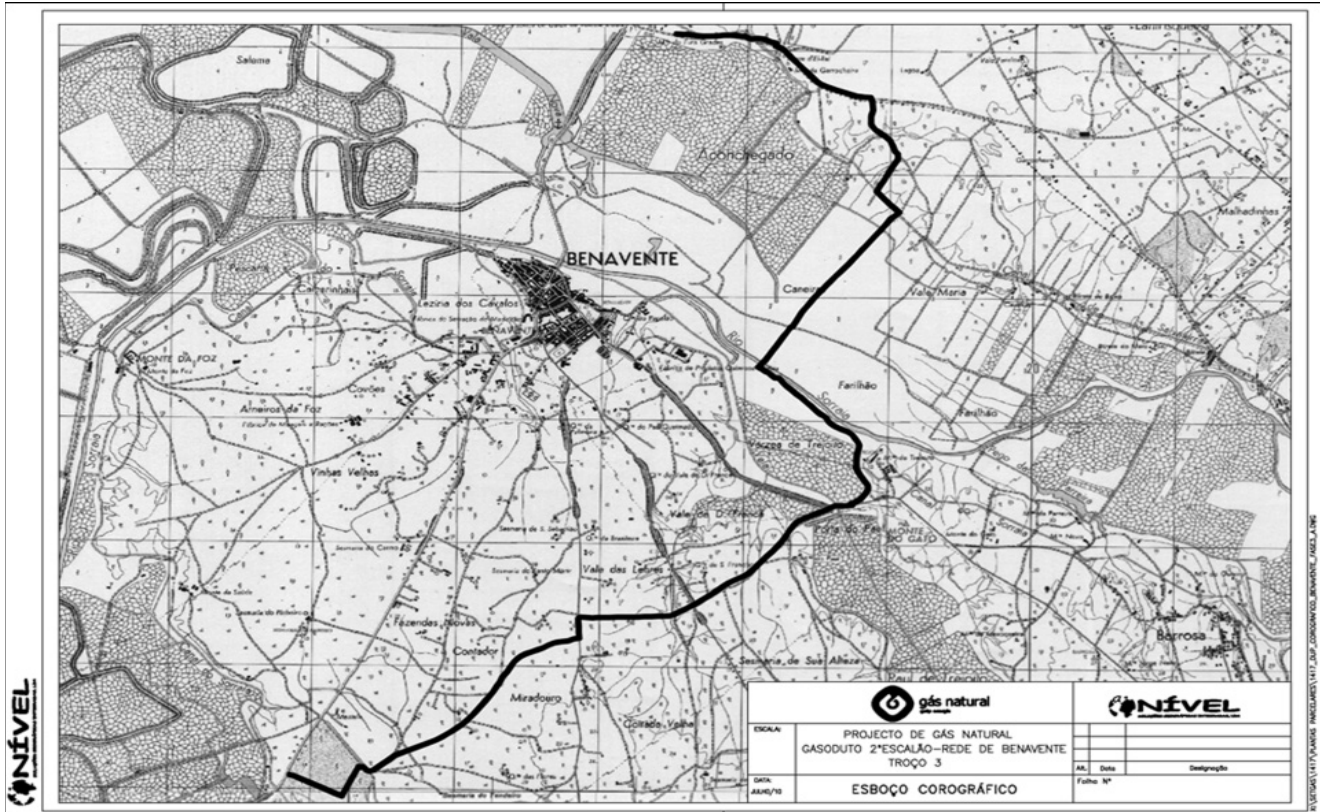

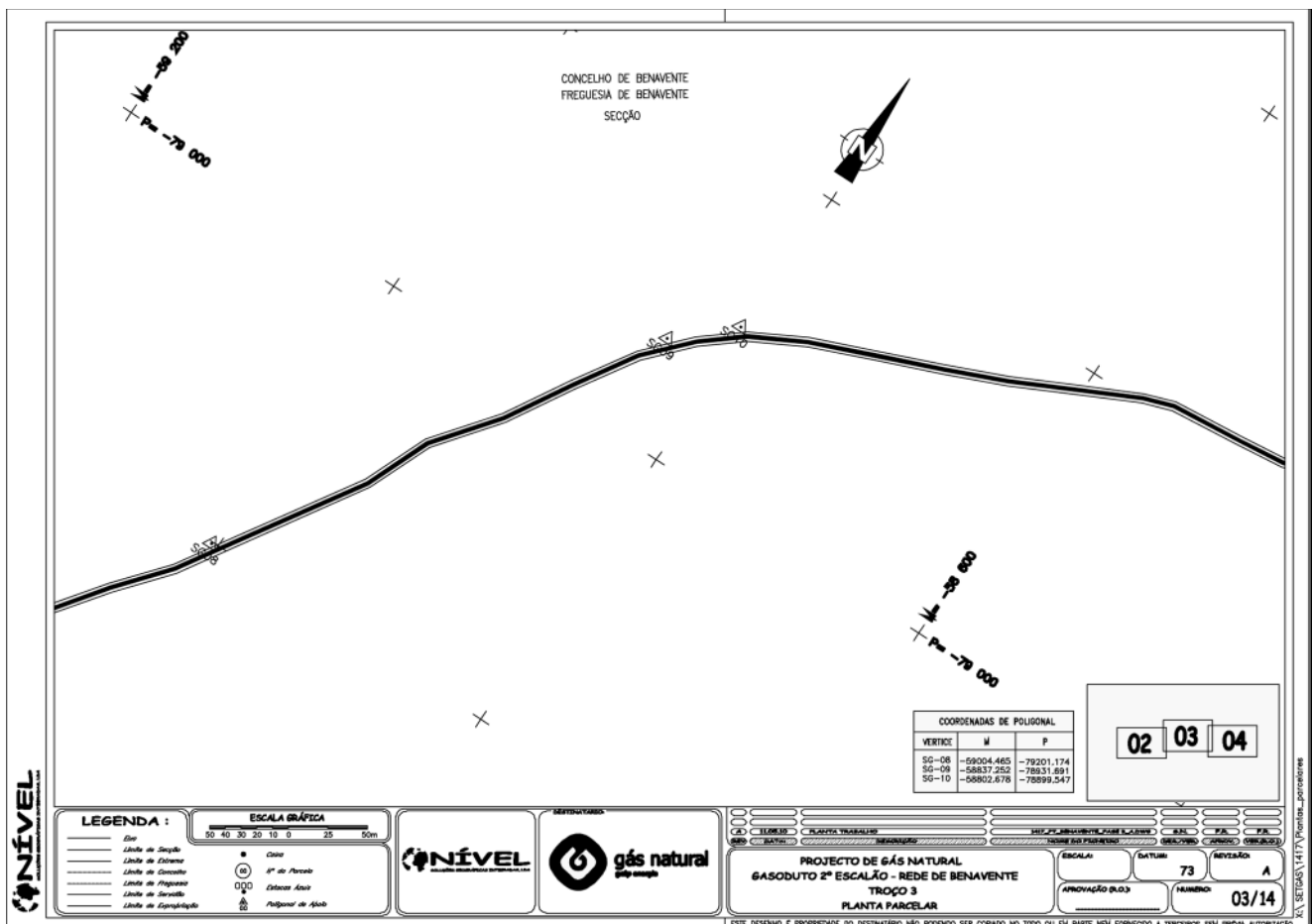
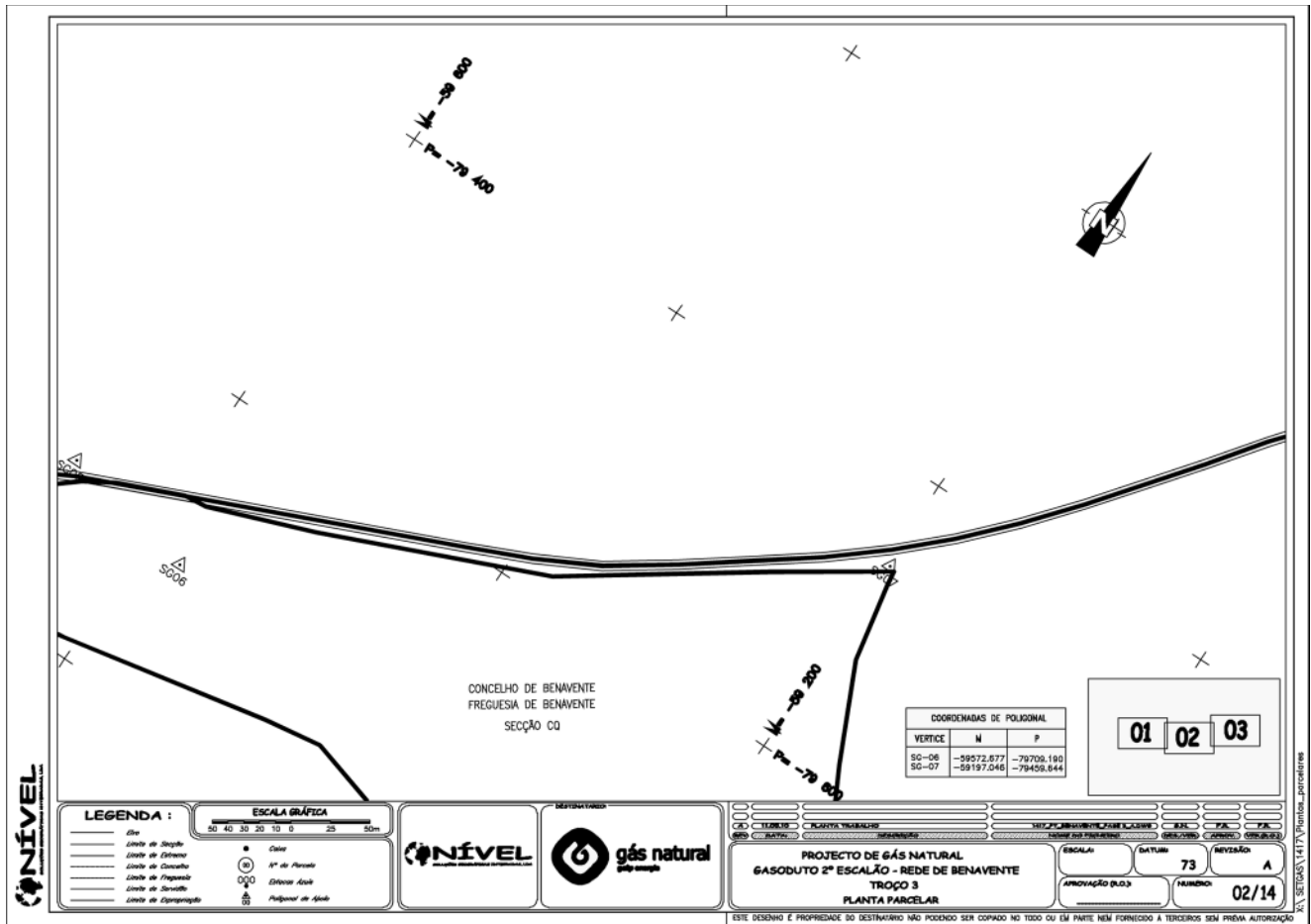

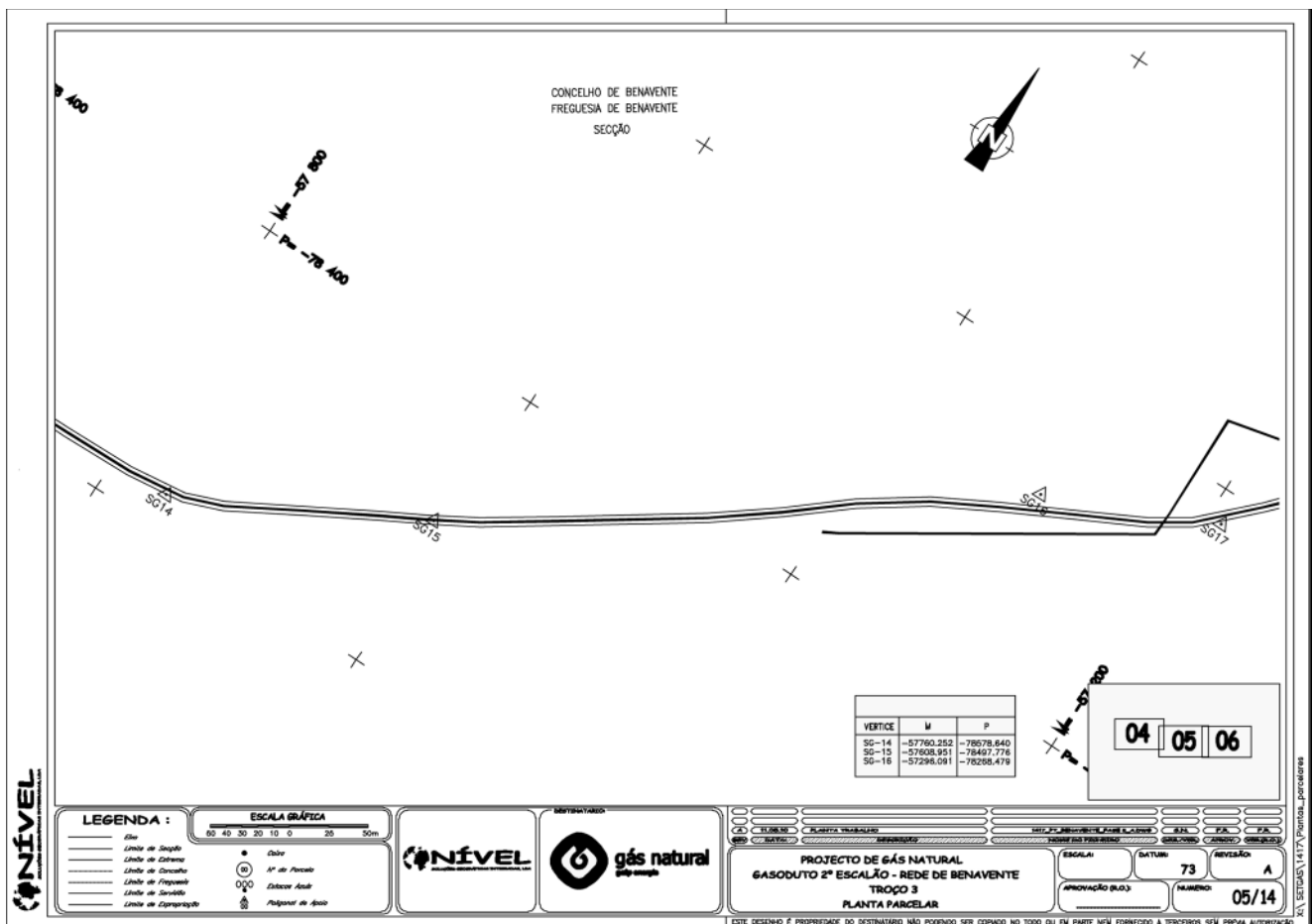
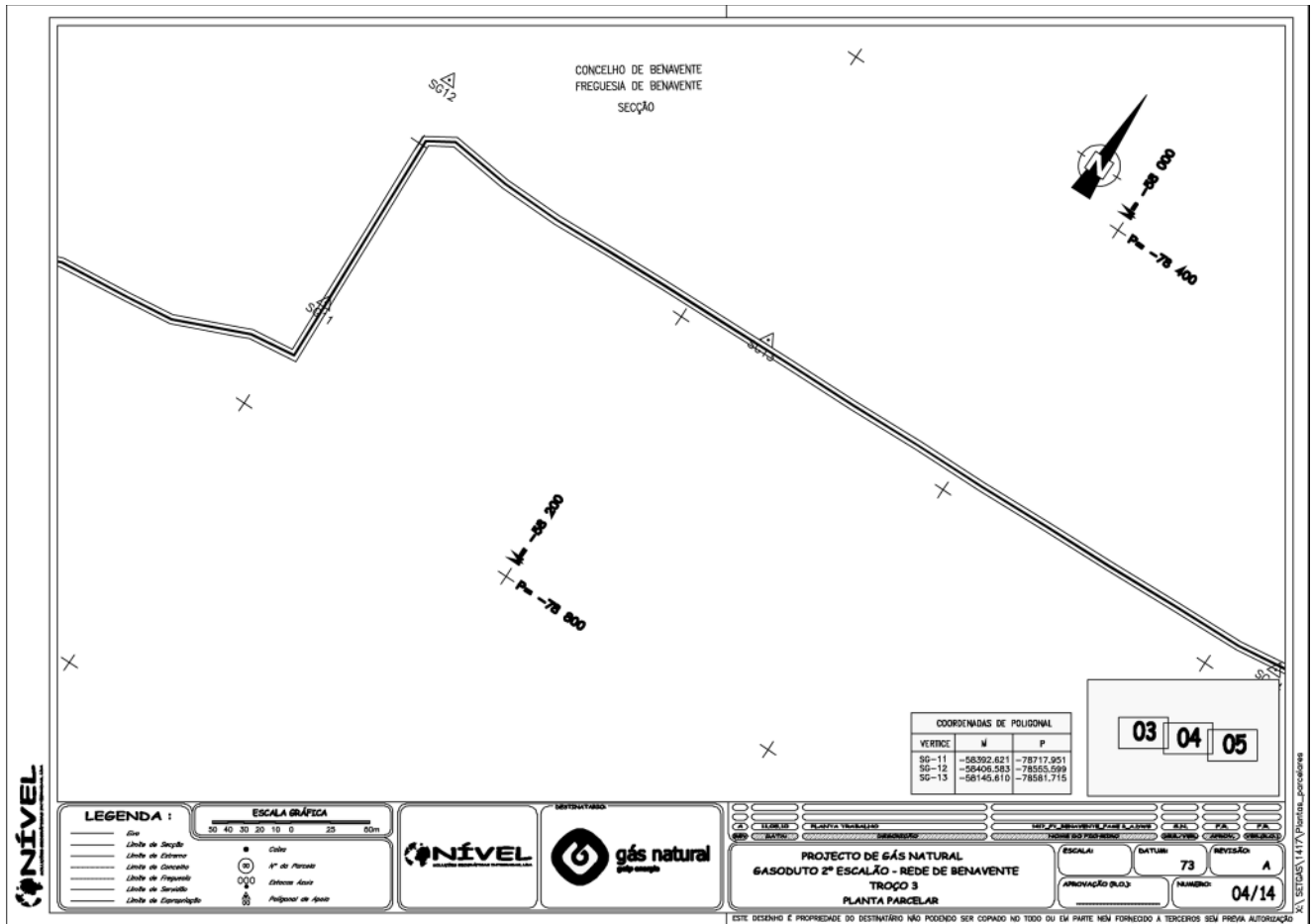

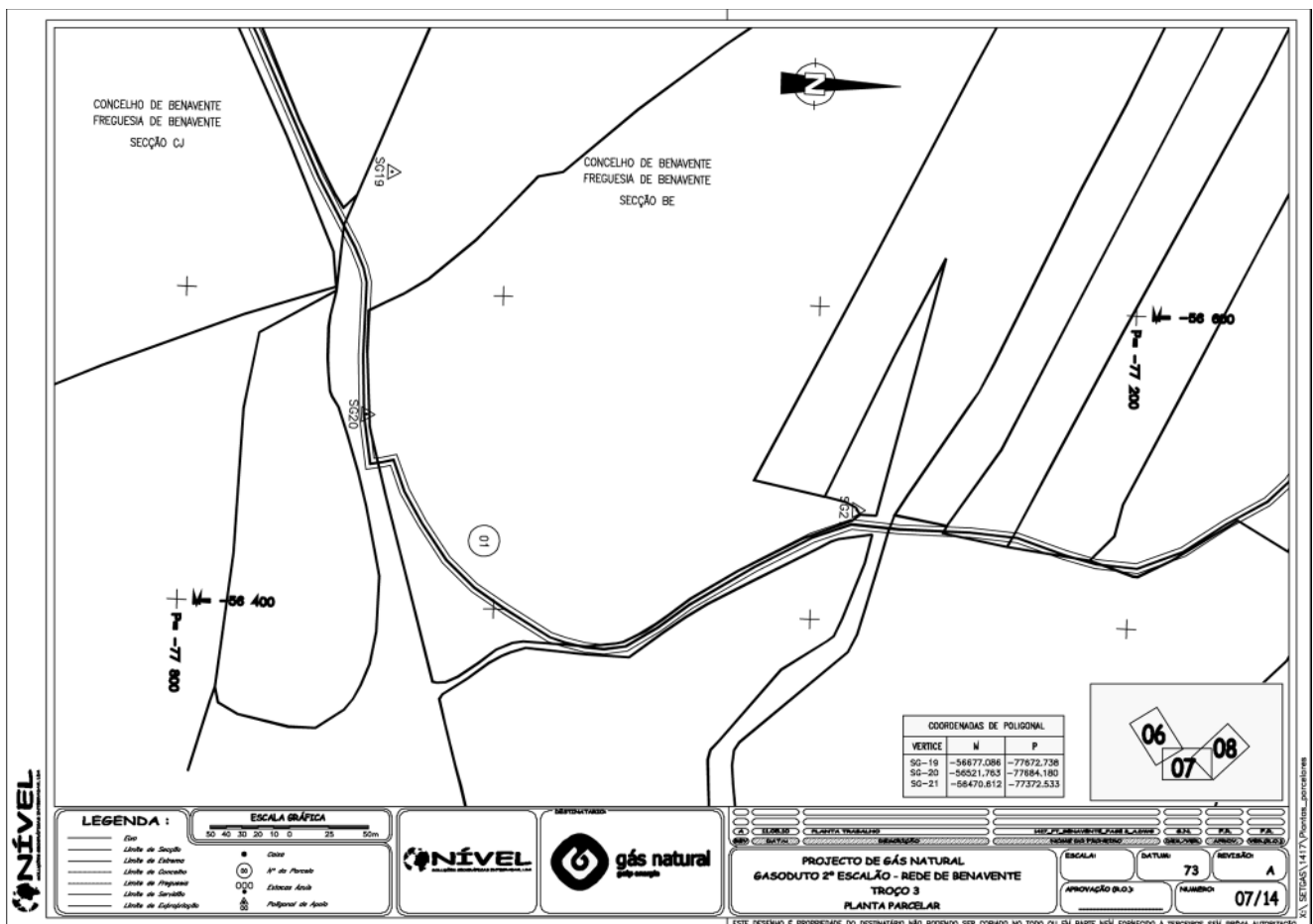
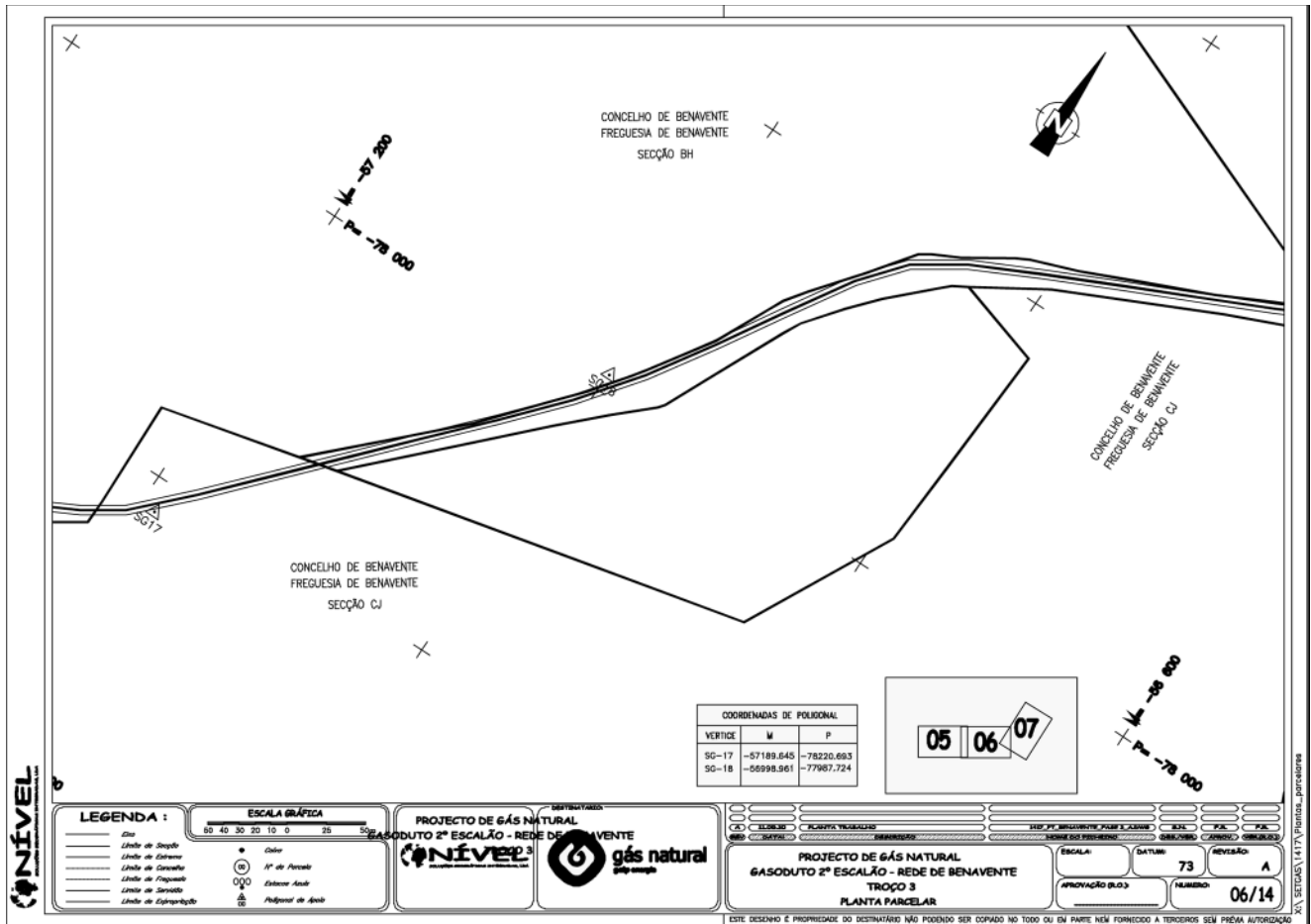

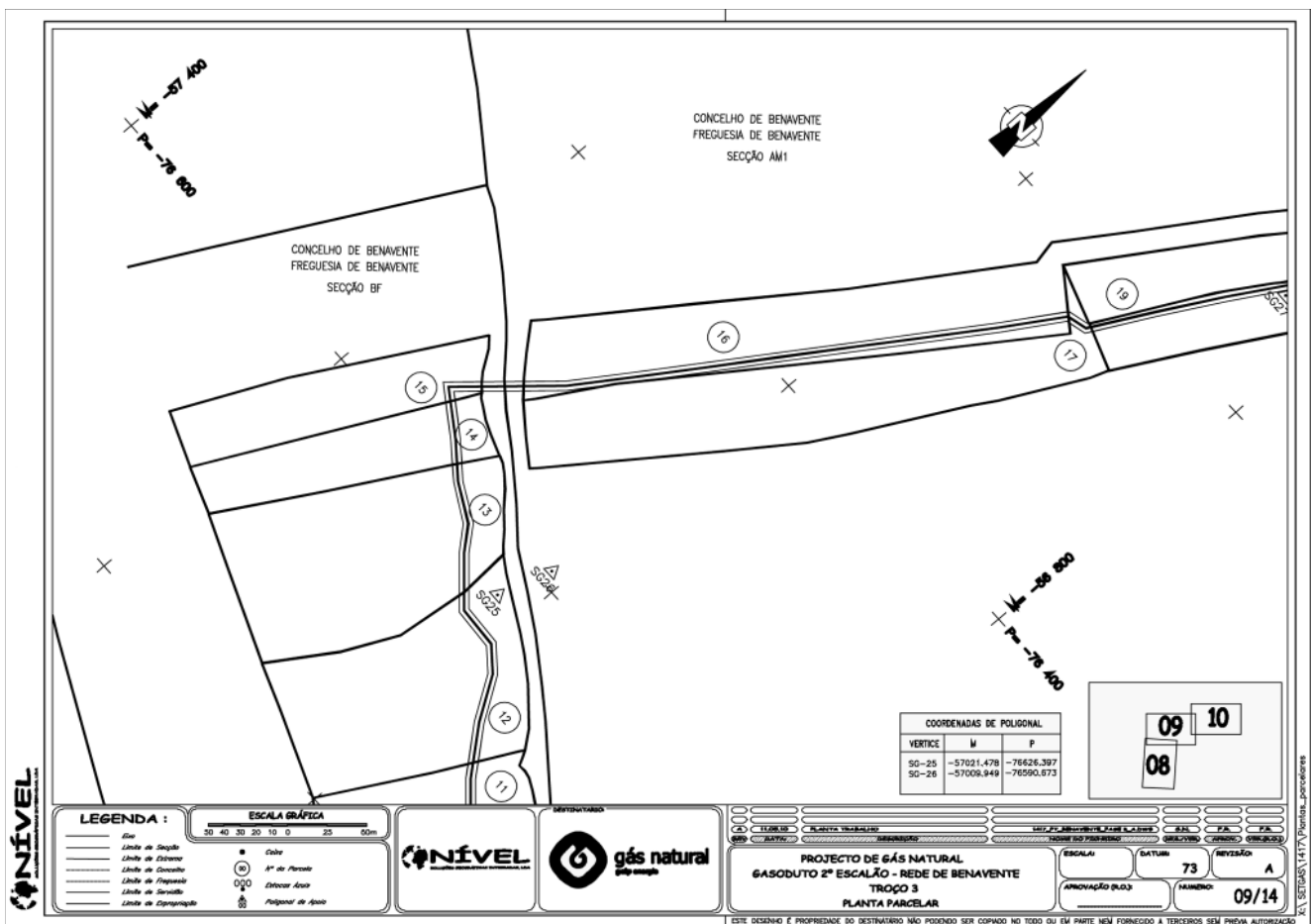
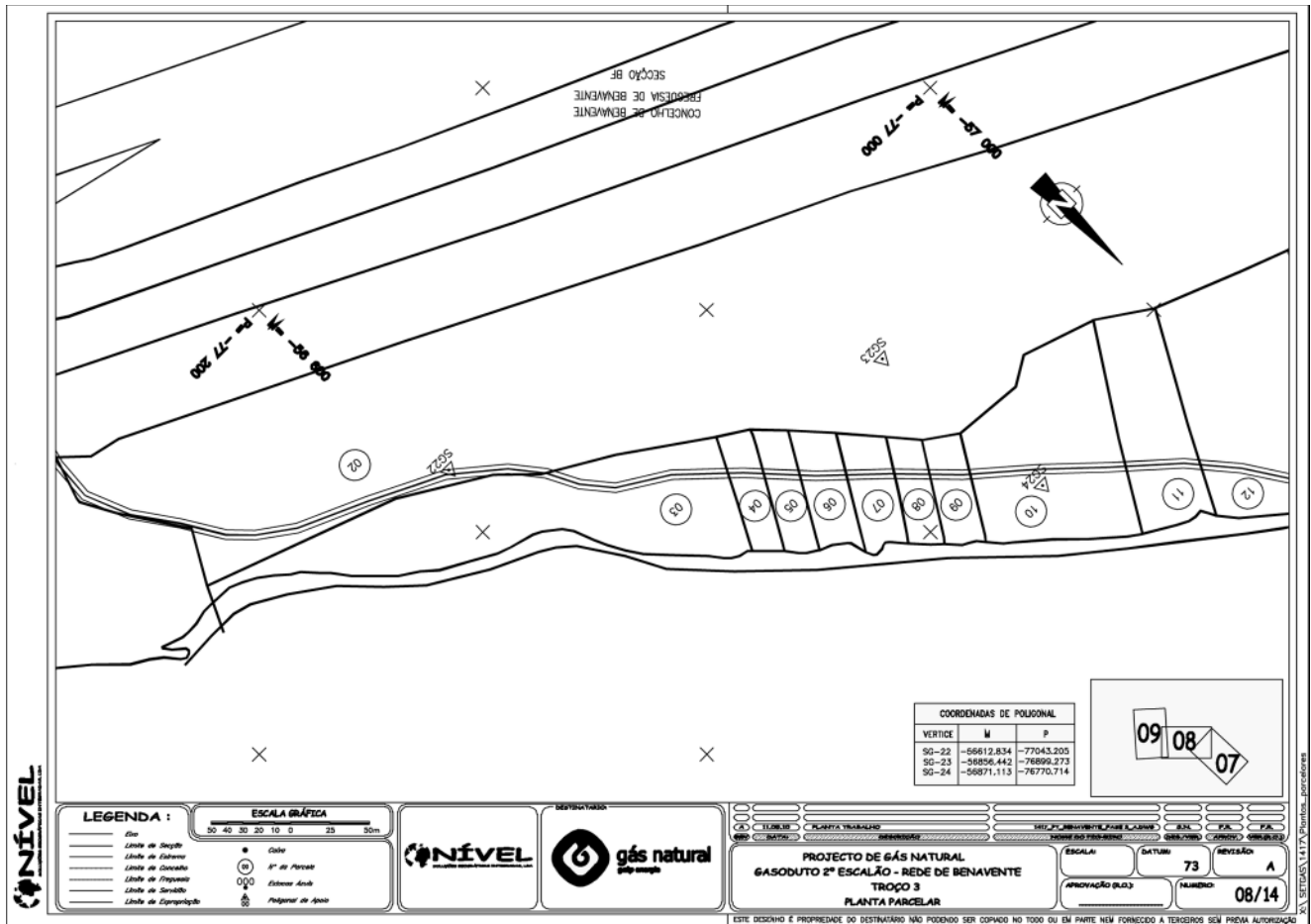

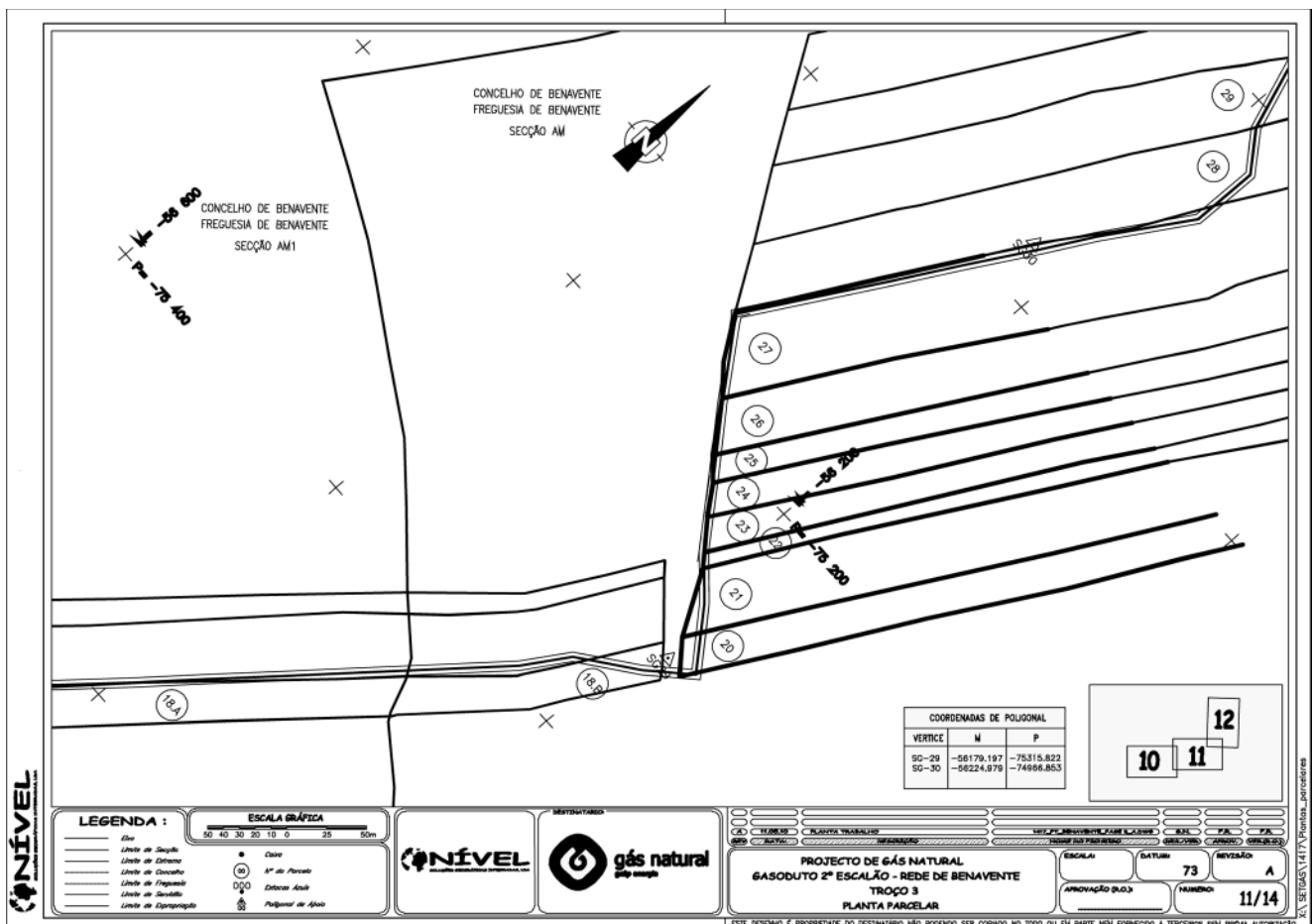
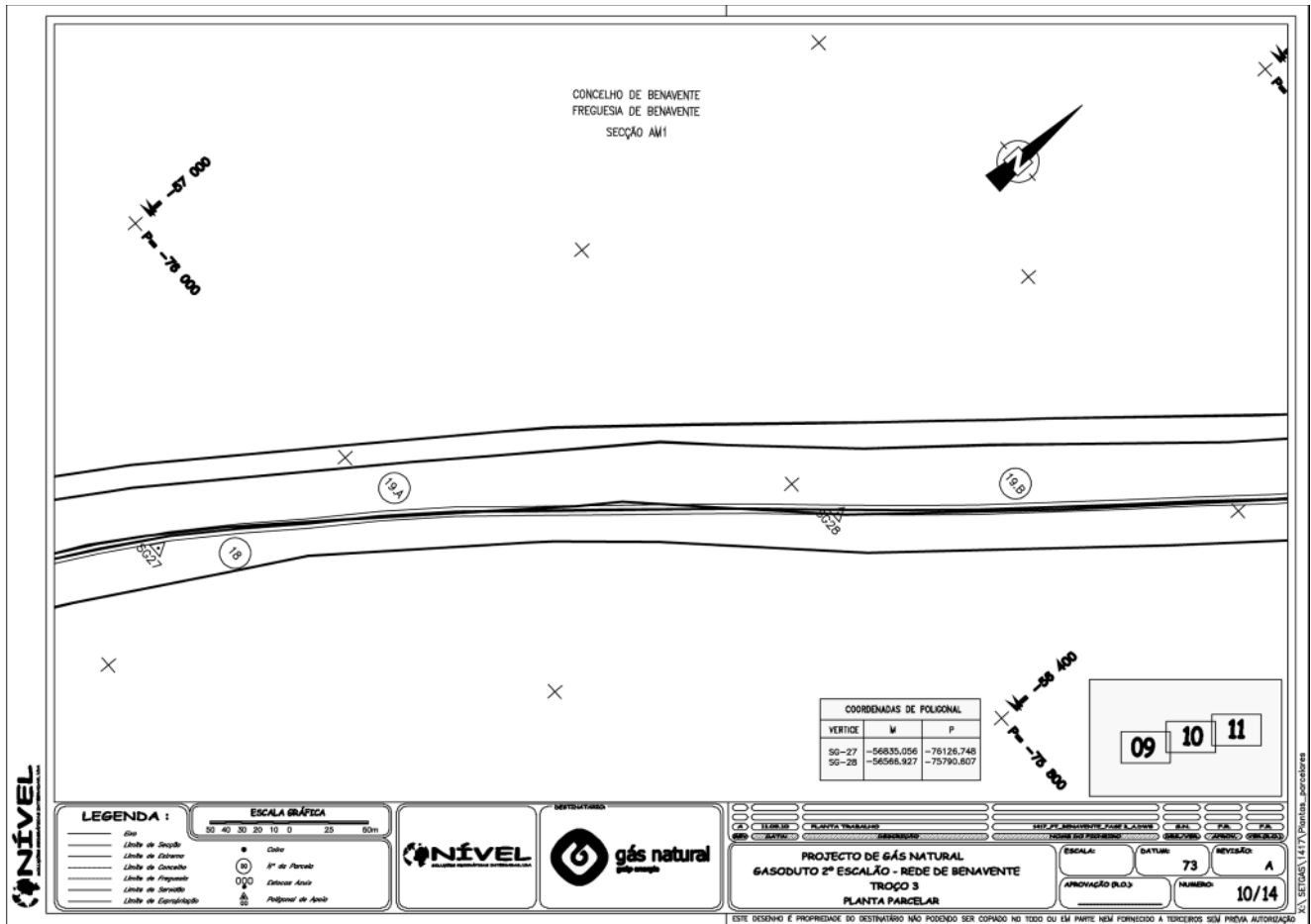

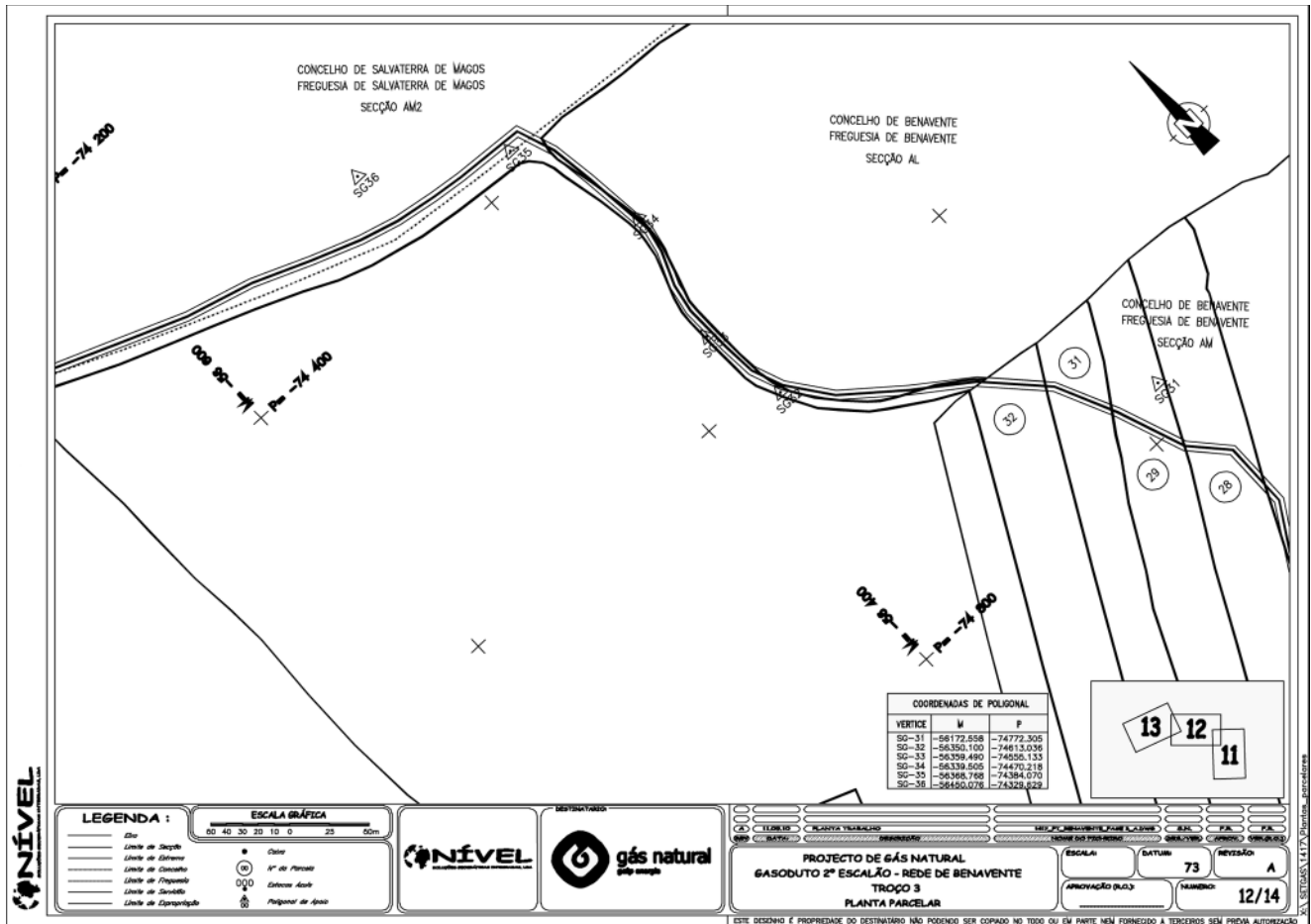

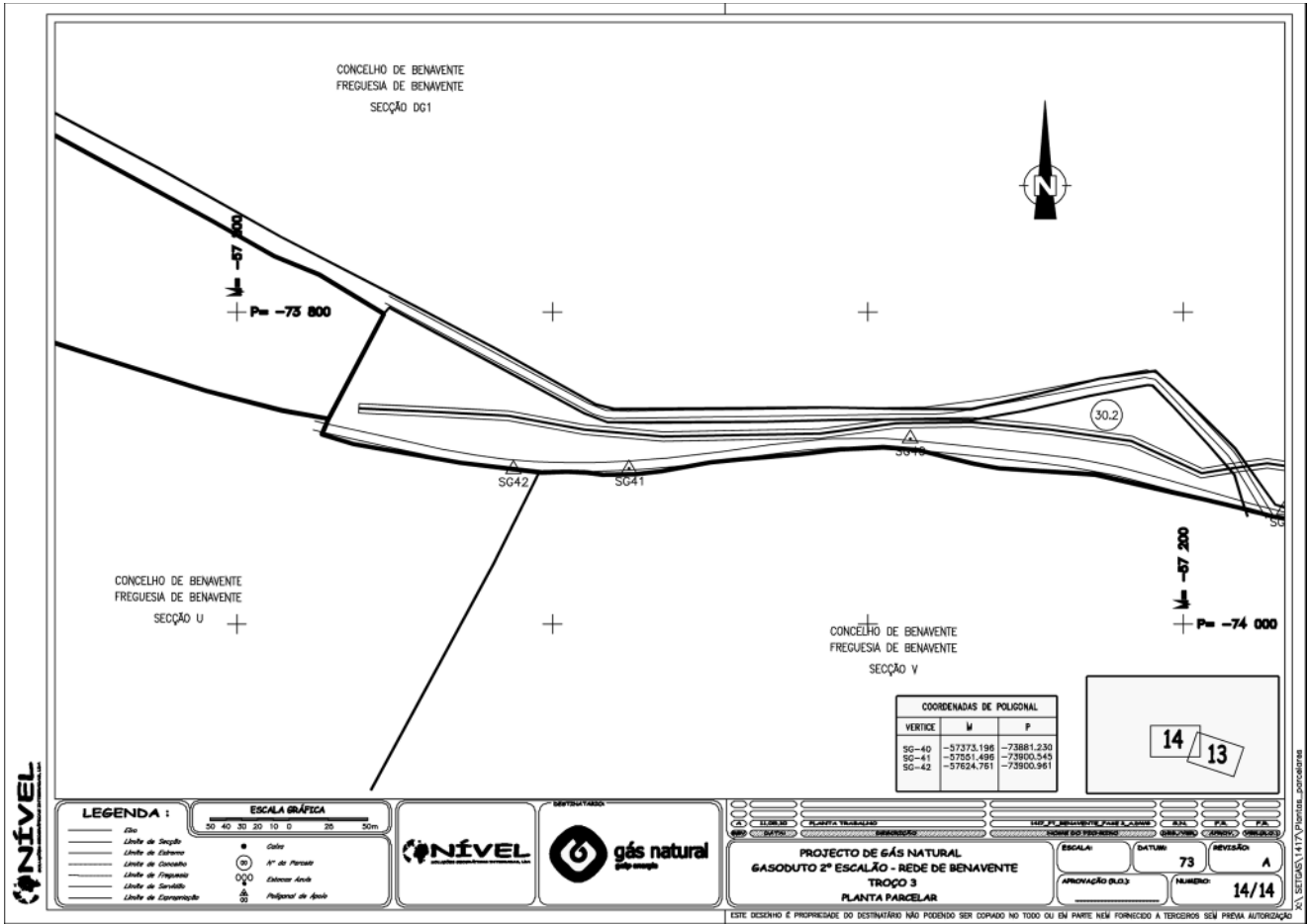

Projecto: Gasoduto 2.º Escalão — Rede de Benavente — Troço 3

Concelho: Benavente

Parcela n.º	Nome dos proprietários, possuidores (p), usufrutuários (u), ou titulares inscritos (ti), cônjuges e moradas	(P), (U), OÚ (TI)	Matriz: R: Rústica U: Urbano Omisso	Freguesia	Descrição predial	Confrontações	Declarações complementares	Área de servidão do prédio (m²)
1	Augusto António Lourenço de Almeida Ferreira, Quinta de São Bartolomeu Lot. 6, 7.º Esq, 2410-191 Leiria. Maria Manuela Lourenço de Almeida Ferreira, Rua António Salvado Pires Lot. 1E 2 2DT, 2130-064 Benavente. Maria Manuela Lourenço de Almeida Ferreira, Rua António Salvado Pires Lot. 1E 2 2DT, 2130-064 Benavente. 1/2 Augusto António Lourenço de Almeida Ferreira; 1/2 Maria Manuela Lourenço de Almeida Ferreira.	P TI P TI	R:9-BE	Benavente	Omisso	N: 14 BE S: Caminho E: Caminho O: Caminho		1101
2	José Dias Duque, Rua Cipriano Dourado 14, 3.º Esq, 1600-428 Lisboa José Dias Duque	P TI	R:18-BF	Benavente	Omisso	N: Caminho S: 19 BF E: Caminho O: Manuel Joaquim David Soares Castelo		1858
3	Alice Berta Lourenço de Almeida Ferreira, Rua António Salvado Pires Lot. 1 e 2 2Dt, 2130-064 Benavente. Alice Berta Lourenço de Almeida Ferreira	P TI	R:17-BF	Benavente	Omisso	N: Rio Sorraia S: José Dias Duque E: Rio Sorraia O: Santa Casa da Misericórdia de Benavente		720
4	Santa Casa da Misericórdia de Benavente, Av. D Francisca Montanha, 2130-046 Benavente. Santa Casa da Misericórdia de Benavente	P TI	R:16-BF	Benavente	Omisso	N: Rio Sorraia S: José Dias Duque E: Alice Berta Lourenço de Almeida Ferreira O: Mendes Deolinda Soc. Agrícola		136
5	Mendes Deolinda Soc Agrícola, L.ª, Rua Leonor de Avelar 16, 2120-216 Foros de Salvaterra. Mendes Deolinda Soc. Agrícola, L.ª	P TI	R:15-BF	Benavente	Omisso	N: Rio Sorraia S: José Dias Duque E: Mendes Deolinda Soc. Agrícola, L.ª O: Maria José de Morais Sarmiento Gouveia Osório de Aragão e outros		177
6	Maria José de Morais Sarmiento Gouveia Osório de Aragão, Rua Cidade da Beira 46, 8.ª, 1800-070 Lisboa. João José de Morais Sarmiento Ramalho, Quinta das Gatinheiras, 2120-000 Salvaterra de Magos. José Augusto de Morais Sarmiento Gouveia, Rua Cândido dos Reis 144, 2775-178 Parede. João Mendo Ramalho Sarmiento de Vasconcelos, Rua Miguel Lúpi 44, 1.º Esq, 1200-725 Lisboa. António José Morais Sarmiento Ramalho, Rua António Saúde 2 4, 1500-049 Lisboa. 1/4 Maria José de Morais Sarmiento Gouveia Osório de Aragão; 1/6 João José de Morais Sarmiento Ramalho; 1/4 José Augusto de Morais Sarmiento Gouveia; 1/6 João Mendo Ramalho Sarmiento de Vasconcelos; 1/6 António José Moraes Sarmiento Ramalho.	P P P P P TI	R:14-BF	Benavente	Omisso	N: Rio Sorraia S: José Dias Duque E: Mendes Deolinda Soc. Agrícola, L.ª O: Mendes Deolinda Soc. Agrícola, L.ª		177

Parcela n.º	Nome dos proprietários, possuidores (p), usufrutuários (u), ou titulares inscritos (ti), cônjuges e moradas	(P), (U), OU (TI)	Matriz: R: Rústica U: Urbano Omisso	Freguesia	Descrição predial	Confrontações	Declarações complementares	Área de servidão do prédio (m²)
7	Mendes Deolinda Soc Agrícola L. ^{da} , Rua Leonor de Avelar 16, 2120-216 Foros de Salvaterra. Mendes Deolinda Soc. Agrícola, L. ^{da}	P TI	R:13-BF	Benavente	Omisso	N: Rio Sorraia S: José Dias Duque E: Maria José de Morais Sarmento Gouveia Osório de Aragão e outros O: Mendes Deolinda Soc. Agrícola, L. ^{da}		182
8	Mendes Deolinda Soc Agrícola, L. ^{da} , Rua Leonor de Avelar 16, 2120-216 Foros de Salvaterra. Mendes Deolinda Soc. Agrícola L. ^{da}	P TI	R:12-BF	Benavente	Omisso	N: Rio Sorraia S: José Dias Duque E: Mendes Deolinda Soc. Agrícola, L. ^{da} O: Maria José de Morais Sarmento Gouveia Osório de Aragão e outros		133
9	Maria José de Morais Sarmento Gouveia Osório de Aragão, Rua Cidade da Beira 46, 8. ^a , 1800-070 Lisboa. João José de Morais Sarmento Ramalho, Quinta das Gatinheiras, 2120-000 Salvaterra de Magos José Augusto de Morais Sarmento Gouveia, Rua Cândido dos Reis 144, 2775-178 Parede. António José Morais Sarmento Ramalho, Rua António Saúde 2 4, 1500-049 Lisboa. 1/4 Maria José de Morais Sarmento Gouveia Osório de Aragão; 1/4 João José de Morais Sarmento Ramalho; 1/4 José Augusto de Morais Sarmento Gouveia; 1/4 António José Morais Sarmento Ramalho.	P P P P TI	R:11BF	Benavente	3274	N: Rio Sorraia S: José Dias Duque E: Mendes Deolinda Soc. Agrícola, L. ^{da} O: Manuel Rodrigues Cação e outros		154
10	Manuel Rodrigues Cação, Rua da Moagem 28, 2120-229 Foros de Salvaterra. Rita Simões Rodrigues Cação, Rua da Moagem 28, 2120-229 Foros de Salvaterra. 1/2 Manuel Rodrigues Cação; 1/2 Rita Simões Rodrigues Cação.	P P	R:10-BF	Benavente	Omisso	N: Rio Sorraia S: José Dias Duque E: Maria José Morais S. G. O. de Aragão e outros O: Maria Graziela A. Castelo Branco		590
11	Maria Graziela A. Castelo Branco, Rua Chabi Pinheiro 4, 1.º Dt, 1000 Lisboa. Maria Graziela A. Castelo Branco	P TI	R:9-BF	Benavente	Omisso	N: Rio Sorraia S: José Dias Duque E: Manuel Rodrigues Cação e outros O: Maria Perpétua Bacatelo Castelo		285
12	Maria Perpétua Bacatelo Castelo, Rua César Luís 2, 2130-000 Benavente Maria Perpétua Bacatelo Castelo	P TI	R:8-BF	Benavente	Omisso	N: Rio Sorraia S: José Dias Duque E: Maria Graziela A. Castelo Branco O: Santa Casa da Misericórdia de Benavente		701
13	Santa Casa da Misericórdia de Benavente, Av. D Francisca Montanha, 2130-046 Benavente. Santa Casa da Misericórdia de Benavente	P TI	R:7-BF	Benavente	Omisso	N: Rio Sorraia S: José Dias Duque E: Maria Perpétua Bacatelo Castelo O: Santa Casa da Misericórdia de Benavente		499
14	Santa Casa da Misericórdia de Benavente, Av. D Francisca Montanha, 2130-046 Benavente. Santa Casa da Misericórdia de Benavente	P TI	R:6-BF	Benavente	Omisso	N: Rio Sorraia S: José Dias Duque E: Santa Casa da Misericórdia de Benavente O: José Joaquim Pereira		242

Parcela n.º	Nome dos proprietários, possuidores (p), usufrutuários (u), ou titulares inscritos (ti), cônjuges e moradas	(P), (U), OU (TI)	Matriz: R: Rústica U: Urbano Omisso	Freguesia	Descrição predial	Confrontações	Declarações complementares	Área de servidão do prédio (m²)
15	José Joaquim Pereira José Joaquim Pereira	P TI	R:5-BF	Benavente	Omisso	N: Rio Sorraia S: José Dias Duque E: Santa Casa da Misericórdia de Benavente O: 4 BF	Em Verbete	183
16	José Manique dos Santos, Estrada Nacional 114-3 — Estanqueiro 928, 2120-209 Foros de Salvaterra. José Manique dos Santos	P TI	R:11- AM-AM1	Benavente	Omisso	N: Caminho S: Rio Sorraia E: António Mário Rodrigues Ribeiro O: 10 AM1		2083
17	António Mário Rodrigues Ribeiro, Rua Alexandre Herculano 13, 2005-181 Santarém. António Mário Rodrigues Ribeiro	P TI	R:19-AM	Benavente	Omisso	N: Paulo Alexandre Rodrigues Cação S: Rio Sorraia E: 18 AM1 O: José Manique dos Santos		97
18	Paulo Alexandre Rodrigues Cação, Rua da Moagem 32, 2120-216 Foros de Salvaterra. Paulo Alexandre Rodrigues Cação	P TI	R:13-AM1	Benavente	Omisso	N: José Manique dos Santos S: 15 AM1 E: 15 AM1 O: José Manique dos Santos		2356
18.A	Paulo Alexandre Rodrigues Cação, Rua da Moagem 32, 2120-216 Foros de Salvaterra. Paulo Alexandre Rodrigues Cação	P TI	R:13-AM1	Benavente	Omisso	N: Paulo Alexandre Rodrigues Cação S: Paulo Alexandre Rodrigues Cação E: 14 AM O: José Manique dos Santos		577
18.B	Paulo Alexandre Rodrigues Cação, Rua da Moagem 32, 2120-216 Foros de Salvaterra. Paulo Alexandre Rodrigues Cação	P TI	R:13-AM1	Benavente	Omisso	N: José Manique dos Santos S: Paulo Alexandre Rodrigues Cação E: 14 AM O: José Manique dos Santos		282
19	José Manique dos Santos, Estrada Nacional 114-3 — Estanqueiro 928, 2120-209 Foros de Salvaterra. José Manique dos Santos	P TI	R:12-AM1	Benavente	Omisso	N: José Manique dos Santos S: António Mário Rodrigues Ribeiro E: Paulo Alexandre Rodrigues Cação O: José Manique dos Santos		24
19.A	José Manique dos Santos, Estrada Nacional 114-3 — Estanqueiro 928, 2120-209 Foros de Salvaterra. José Manique dos Santos	P TI	R:12-AM1	Benavente	Omisso	N: José Manique dos Santos S: José Manique dos Santos E: Paulo Alexandre Rodrigues Cação O: José Manique dos Santos		607
19.B	José Manique dos Santos, Estrada Nacional 114-3 — Estanqueiro 928, 2120-209 Foros de Salvaterra. José Manique dos Santos	P TI	R:12-AM1	Benavente	Omisso	N: José Manique dos Santos S: José Manique dos Santos E: Paulo Alexandre Rodrigues Cação O: José Manique dos Santos		3152
20	Casa Agrícola Corte D'Alva L. ^{da} , Rua da Lentrisqueira 84, 2120-216 Foros de Salvaterra. Casa Agrícola Corte D'Alva L. ^{da}	P TI	R:22-AM	Benavente	1367	N: José António Azevedo Borralho S: Luís Azevedo E: Estrada do concelho de Salvaterra de Magos O: Baixa grande		185

Parcela n.º	Nome dos proprietários, possuidores (p), usufrutuários (u), ou titulares inscritos (ti), cônjuges e moradas	(P), (U), OU (TI)	Matriz: R: Rústica U: Urbano Omissa	Freguesia	Descrição predial	Confrontações	Declarações complementares	Área de servidão do prédio (m²)
21	José Manique dos Santos, Estrada Nacional 114-3 — Estanqueiro 928, 2120-209 Foros de Salvaterra. José Manique dos Santos	P TI	R:23-AM	Benavente	Omissa	N: Joaquim António da Rosa S: Caminho/Canal E: Casa Agrícola Corte D'Alva LDA O: Joaquim António da Rosa		241
22	Joaquim António da Rosa, Av. Dr. Manuel Lopes de Almeida 20, 2130-000 Benavente. Joaquim António da Rosa	P TI	R:24-AM	Benavente	1131	N: Manuel de Sá Pereira S: José António de Azevedo Borrvalho Júnior E: Estrada O: Rio Sorraia		32
23	Joaquim António da Rosa, Av. Dr. Manuel Lopes de Almeida 20, 2130-000 Benavente. Joaquim António da Rosa	P TI	R:25-AM	Benavente	622	N: Joaquim António da Rosa S: Joaquim Luís de Carvalho e outros E: António Eugénio de Almeida O: Rio Sorraia		72
24	Joaquim António da Rosa, Av. Dr. Manuel Lopes de Almeida 20, 2130-000 Benavente. Joaquim António da Rosa	P TI	R:26-AM	Benavente	623	N: Joaquim António da Rosa S: Henrique Torres Leotte Tavares e outros E: Herdeiros de António Eugénio de Almeida O: Rio Sorraia		72
25	Joaquim António da Rosa, Av. Dr. Manuel Lopes de Almeida 20, 2130-000 Benavente. Joaquim António da Rosa	P TI	R:27-AM	Benavente	37	N: Herdeiros de Adília Rodrigues Arroiteia S: Herdeiros de Henrique Leote Tavares E: Herdeiros de António Eugénio de Almeida O: Rio Sorraia		77
26	Joaquim António da Rosa, Av. Dr. Manuel Lopes de Almeida 20, 2130-000 Benavente. Joaquim António da Rosa	P TI	R:28-AM	Benavente	Omissa	N: Herdeiro de Adília Rodrigues Arroiteia S: Herdeiros de Henrique Leote Tavares E: Herdeiros de António Eugénio de Almeida O: Rio Sorraia		160
27	Joaquim António da Rosa, Av. Dr. Manuel Lopes de Almeida 20, 2130-000 Benavente. Joaquim António da Rosa	P TI	R:29-AM	Benavente	4683	N: Maria Emília Morais Sarmiento e caminho S: Joaquim António Rosa E: Maria Isabel Duarte Almeida Madeira Cabral O: Canal do Sorraia		1977
28	Maria José de Morais Sarmiento Gouveia Osório de Aragão, Rua Cidade da Beira 46, 8.ª, 1800-070 Lisboa. João José de Morais Sarmiento Ramalho, Quinta das Gatinheiras, 2120-000 Salvaterra de Magos. José Augusto de Morais Sarmiento Gouveia, Rua Cândido dos Reis 144, 2775-178 Parede. António José Morais Sarmiento Ramalho, Rua António Saúde 2 4, 1500-049 Lisboa. 1/4 Maria José de Morais Sarmiento Gouveia Osório de Aragão; 1/4 João José de Morais Sarmiento Ramalho; 1/4 José Augusto de Morais Sarmiento Gouveia; 1/4 António José Morais Sarmiento Ramalho	P p P P TI	R:30-AM	Benavente	Omissa	N: Maria da Gloria Oliveira de Sampaio e Melo S: Joaquim António da Rosa E: Joaquim António da Rosa O: Maria da Gloria Oliveira de Sampaio e Melo		367

Parcela n.º	Nome dos proprietários, possuidores (p), usufrutuários (u), ou titulares inscritos (ti), cônjuges e moradas	(P), (U), OU (TI)	Matriz: R: Rústica U: Urbano Omisso	Freguesia	Descrição predial	Confrontações	Declarações complementares	Área de servidão do prédio (m²)
29	Maria da Glória Oliveira de Sampaio e Melo Reininho, Praceta Maria Lamas 2, 2.º C, 2900-484 Setúbal. Maria da Glória Oliveira de Sampaio e Melo Reininho	P TI	R:31-AM	Benavente	Omisso	N: Maria José de Morais Sarmento Gouveia Osório de Aragão e outros S: Maria José de Morais Sarmento Gouveia Osório de Aragão e outros E: Maria José de Morais Sarmento Gouveia Osório de Aragão e outros O: Maria José de Morais Sarmento Gouveia Osório de Aragão e outros		306
30,1	Sugalidal — Indústria de Alimentação, S. A.. Lugar da Fonte das Somas, 2130-103 Benavente. Sugalidal — Indústrias de Alimentação, S. A.	P TI	R:5-DG1	Benavente	Omisso	N: Estrada S: Estrada E: Desconhecido O: Estrada		1068
30,2	Sugalidal — Indústria de Alimentação, S. A., Lugar da Fonte das Somas, 2130-103 Benavente. Sugalidal — Indústria de Alimentação, S. A.	P TI	R:6-DG1	Benavente	Omisso	N: Estrada S: Estrada E: Sugalidal O: Estrada		3292
31	Maria José de Morais Sarmento Gouveia Osório de Aragão, Rua Cidade da Beira 46, 8.ª, 1800-070 Lisboa. João José de Morais Sarmento Ramalho, Quinta das Gatinheiras, 2120-000 Salvaterra de Magos. José Augusto de Morais Sarmento Gouveia, Rua Cândido dos Reis 144, 2775-178 Parede	P P P TI	R:32-AM	Benavente	3274	N: Maria Irma G. H. da Silva S: Maria da Glória Oliveira de Sampaio e Melo E: Maria da Glória Oliveira de Sampaio e Melo O: Maria Irma G. H. da Silva		267
	António José Morais Sarmento Ramalho, Rua António Saúde 2 4, 1500-049 Lisboa. 1/4 Maria José de Morais Sarmento Gouveia Osorio de Aragão; 1/4 João José de Morais Sarmento Ramalho; 1/4 José Augusto de Morais Sarmento Gouveia; 1/4 António José Morais Sarmento Ramalho							
32	Maria Irma G. H. da Silva, Couço	P TI	R:33-AM	Benavente	Omisso	N: Caminho S: Maria José de Morais Sarmento Gouveia Osório de Aragão e outros E: Maria José de Morais Sarmento Gouveia Osório de Aragão e outros O: 34 AM	Em Verbetes	243
	Maria Irma G. H. da Silva							

303714599