

ção exclusiva (42 horas), posicionada no escalão 1, índice 175, do mapa de pessoal do Centro Hospitalar Lisboa Norte, E. P. E., ficando exonerada da anterior situação à data da aceitação da nomeação.

Data: 16 de Julho de 2010. — Nome: *Jorge Alves*, Cargo: Director do Serviço de Recursos Humanos.

203499406

**EDIA — EMPRESA DE DESENVOLVIMENTO E INFRA-ESTRUTURAS DO ALQUEVA, S. A.**

**Anúncio n.º 7135/2010**

Nos termos dos artigos 61.º e 68.º da Lei n.º 58/2005, de 29 de Dezembro e dos artigos 21.º, 23.º e 24.º do Decreto-Lei n.º 226-A/2007, de 31 de Maio, torna-se público que deu entrada na EDIA — Empresa de Desenvolvimento e Infra-estruturas do Alqueva, S. A. (EDIA) um pedido de utilização dos recursos hídricos com o fim de captar água da albufeira dos Álamos para rega de área superior a 50 ha. A referida utilização localiza-se na freguesia da Amieira, concelho de Portel e possui as seguintes características:

Captação de águas superficiais do domínio público hídrico para rega de 127 ha, nos prédios rústicos, sítos na freguesia da Amieira, concelho de Portel infra identificados:

1. prédio denominado Herdade do Peral, inscrito na matriz da referida freguesia, sob o artigo 1, secções K, K1 e K2;
2. prédio denominado Herdade dos Filipes, inscrito na matriz da referida freguesia, sob o artigo 1, secção B;
3. prédio denominado Herdade do Zambujeiro, inscrito na matriz da referida freguesia, sob o artigo 6, secção C e C1;

através de uma bomba submersível com flutuadores, cujas Coordenadas Hayford-Gauss Militares são M= 243 847; P= 153 436 m, captando um volume máximo anual de 607 500 m<sup>3</sup>.

Todos os interessados podem, querendo, requerer junto da EDIA, um idêntico pedido de atribuição de concessão com o objecto e finalidade ora publicitada, durante o prazo de 30 dias úteis a contar da data de publicação do presente Edital.

Caso se verifique a apresentação de pedidos idênticos, será iniciado um procedimento concursal entre os interessados, conforme prevê a alínea e) do n.º 4 do artigo 21.º, do Decreto-Lei n.º 226-A/2007, de 31 de Maio na redacção dada pelo Decreto-Lei n.º 93/2008, de 4 de Junho.

Podem ainda os interessados, querendo, apresentar objecções à referida pretensão, por escrito, até ao termo prazo de 30 dias úteis a contar da data da publicação do presente Edital.

E para constar que se lavrou o presente Edital, o qual será afixado nos locais de estilo durante o prazo de 30 dias.

Para informações complementares, os interessados deverão dirigir-se à EDIA, Rua Zeca Afonso n.º 2, 7800-522 Beja, Tel.: 284 315 245, Fax: 284 315 248.

Beja, 8 de Julho de 2010. — O Presidente, *Henrique Troncho*.

303465304

**EP — ESTRADAS DE PORTUGAL, S. A.**

**Declaração (extracto) n.º 159/2010**

Para efeitos do disposto no Decreto-Lei n.º 13/94, de 15 de Janeiro, declara-se que:

1 — O Estudo Prévio da Variante à EN14 — Maia (Nó do Jumbo)/Famalicão (Nó da Cruz do IP1/A3), foi aprovado por despacho do Director de Projectos da EP — Estradas de Portugal, S. A., em 2010-07-09.

2 — A zona de servidão non aedificandi a que se refere o Decreto-Lei n.º 13/94 é a que consta do mapa anexo.

3 — O referido estudo estará patente, durante 30 dias, na Direcção de Projectos, na sede da EP — Estradas de Portugal, S. A.

Almada, 16 de Julho de 2010. — O Presidente do Conselho de Administração, *Almerindo Marques*.

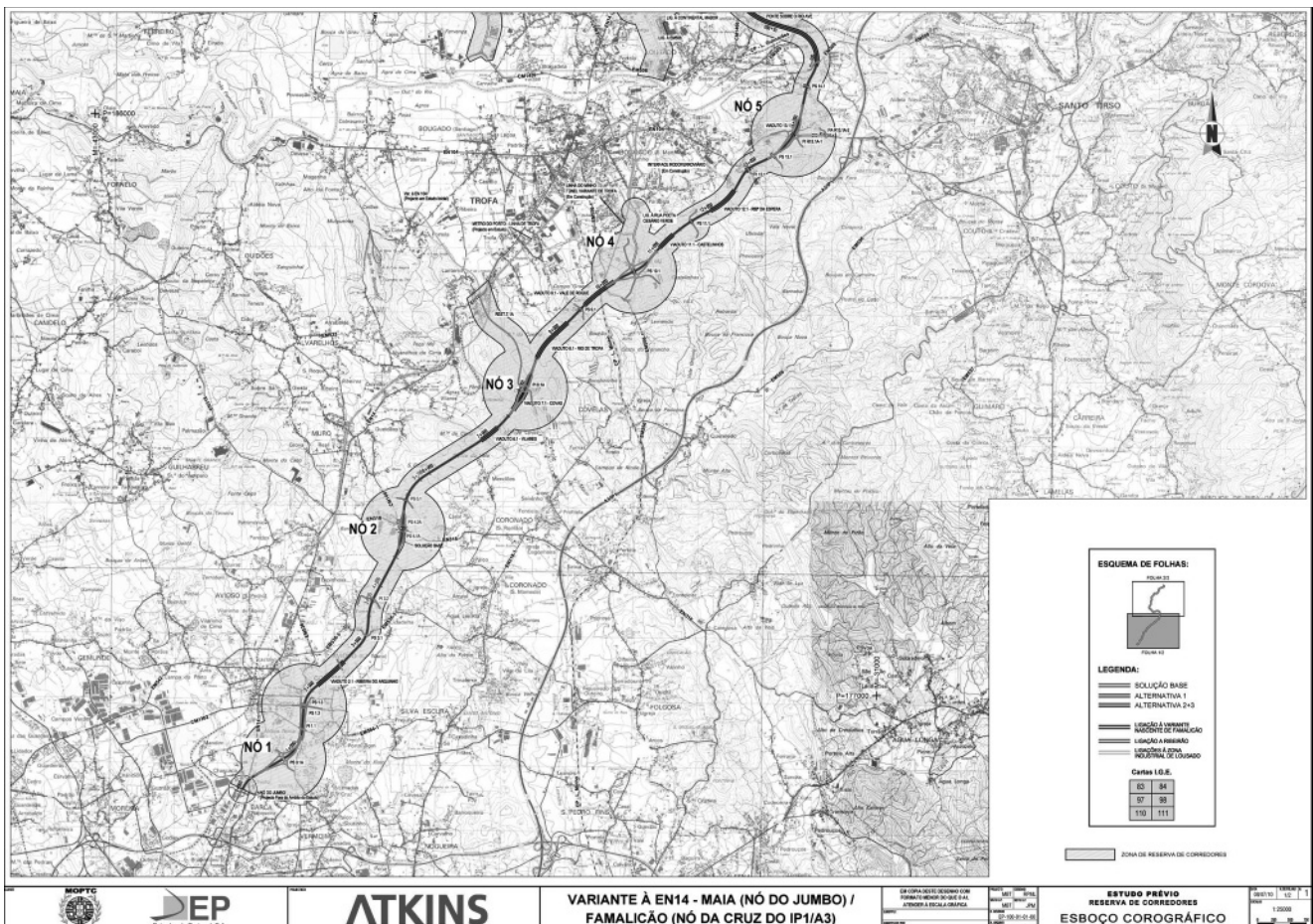

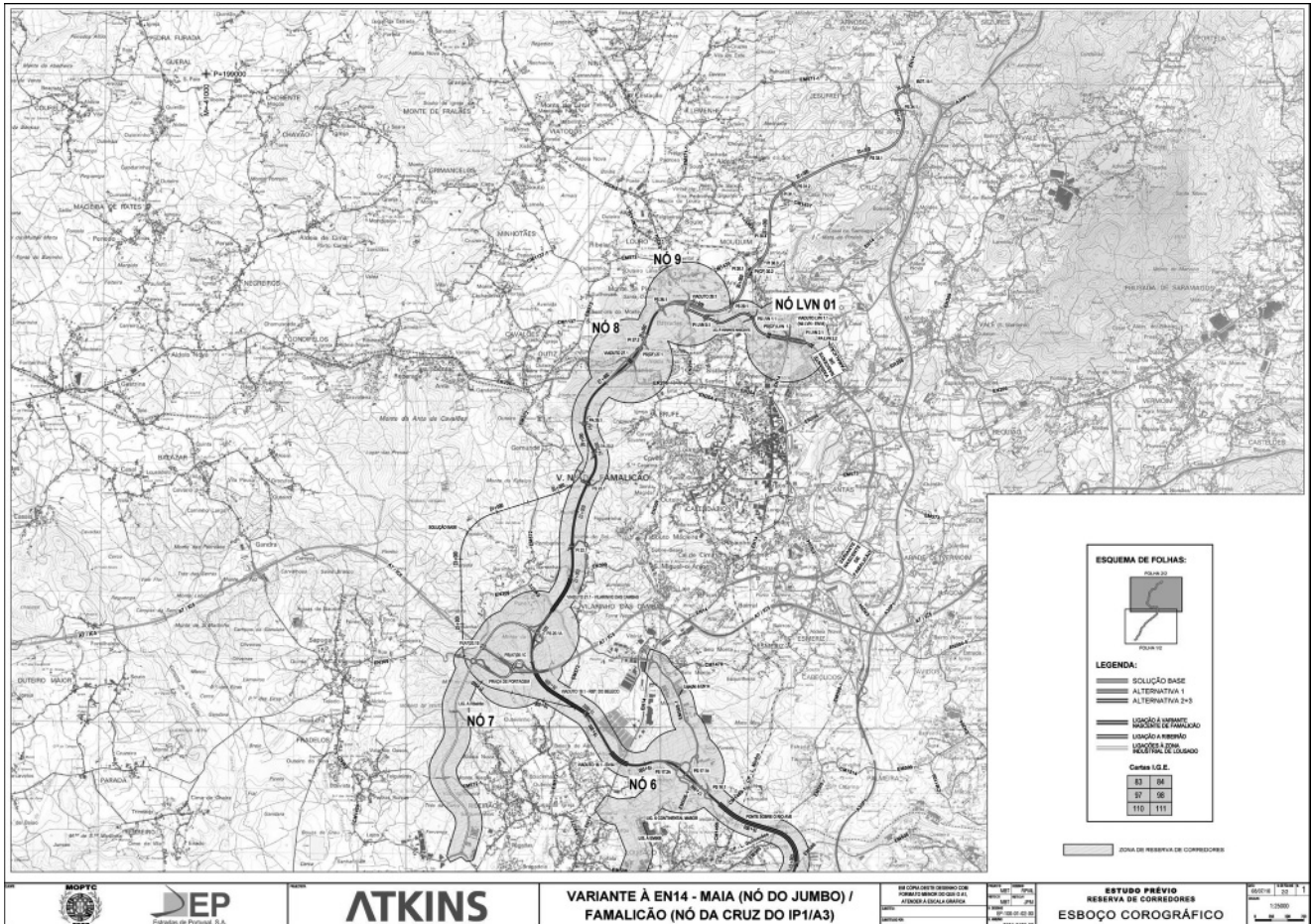

203497908

**HOSPITAL DE CURRY CABRAL, E. P. E.**

**Aviso (extracto) n.º 14632/2010**

Nos termos do disposto no n.º 6 do artigo 36.º da Portaria n.º 83-A/2009, de 22 de Janeiro, após homologação por despacho do Conselho de Administração de 14-07-2010, torna-se pública a lista unitária de ordenação final do procedimento concursal comum, para ocupação de 10 postos de trabalho para o exercício de funções correspondentes à carreira de Assistente Técnico, na modalidade de contrato de trabalho em funções públicas por tempo indeterminado, publicado no aviso (extracto) n.º 1483/2010, *Diário da República*, 2ª Série, n.º 15, de 22 de Janeiro de 2010:

**Candidatos Admitidos**

Nome	Classificação Final
<b>Referência A — Aprovisionamento (1 Posto)</b>	
Hugo Alexandre Martins Patrício	15.1
Raquel Gonçalves Carreiro Marques	14.9
<b>Referência B — Gestão de Recursos Humanos (1 Posto)</b>	
Dora de Lima Machado	17.0
Otilia Maria Rolo Longo	16.1
Maria de Fátima Tavares Silvestre Sebastião	15.5
Elisa Alexandra Osório Albuquerque Vasconcelos Silva	14.5
<b>Referência C — Gestão Hoteleira (1 Posto)</b>	
Maria José Colsoul Silva Nascimento	17.0
Maria de Fátima Tavares Silvestre Sebastião	11.1
<b>Referência D — Gestão de Doentes (7 Postos)</b>	
Maria de Fátima Tavares Silvestre Sebastião	17.6
Carla Sofia Ribeiro Leite Caetano	17.3

Nome	Classificação Final
Maria Luísa Magalhães Dias Vila Nova	17.0
Otilia Maria Rolo Longo	16.4
Ana Luísa da Silva Dias	15.5
Irene Maria da Graça dos Santos	15.2
Maria Albertina Fernandes Vaz Ramos	14.9
Sónia Jesus Fontes Nunes	11.8
Raquel Gonçalves Carreiro Marques	11.4
Ana Isabel Carvalho Vieira (GERAP)	10.0

**Candidatos Excluídos**

Nome	Ref.	OBS
Aldina Conceição Lisboa Lopes Gaspar (GERAP)	A,B,C,D	a)
Alina Maria Martins Pimenta Silva (GERAP)	A,B,C,D	b)
Ana Margarida Pouseiro Silva Carvalho	D	b)
Ana Maria Carrilho Alves (GERAP)	A,B,C,D	a)
Ana Maria Nunes Santos Ferreira Soares (GERAP)	A,B,C,D	b)
Ana Paula Gonçalves Silva Caetano Moreira (GERAP)	A,B,C,D	b)
Ana Paula Silva Pereira Ferreira (GERAP)	A,B,C,D	b)
Ana Rita Lino de Jesus	C	b)
António José Caldeira Rocha Garção (GERAP)	A,B,C,D	b)
António Mendes Bonito Laranjeira (GERAP)	A,B,C,D	a)
António Vasco Palma Oliveira Gericota (GERAP)	A,B,C,D	b)