

N.º da parcela	Nomes e moradas dos expropriados	Matriz / concelho / freguesia		Descrição predial	Confrontações da parcela	Área total (metros quadrados)
		Rústica	Urbana			
L20.1A	Proprietário(s): Francisco António Beselga Melhorado Rua Paço do Olmo, n.º 17 5150-502 Vila Nova de Foz Côa	2864 Vila Nova de Foz Côa Vila Nova de Foz Côa			Parcela: L20.1A Norte: O restante prédio Sul: Manuel Bernardo Correia Nascente: O restante prédio Poente: O restante prédio	16
L21A	Proprietário(s): Manuel Bernardo Correia E.N. 102 — Rua das Amendoeiras, n.º 9 5250-502 Pocinho	2865 Vila Nova de Foz Côa Vila Nova de Foz Côa		Ficha n.º 3328/20040426	Parcela: L21A Norte: Francisco António Beselga Melhorado Sul: O restante prédio Nascente: O restante prédio Poente: O restante prédio	57
L36A	Proprietário(s): Jorge Donas Botto de Castro Lopes Rua do Conde Pinhel, n.º 15 — 1.º 5150-635 Vila Nova de Foz Côa	2978 Vila Nova de Foz Côa Vila Nova de Foz Côa			Parcela: L36A Norte: O restante prédio Sul: Hermínio João Elias Abrantes Nascente: O restante prédio Poente: O restante prédio	107
L38A	Proprietário(s): Maria Helena Cavalheiro Correia Rua de S. Miguel, n.º 58 5150-630 Vila Nova de Foz Côa Maria Isabel Cavalheiro Correia Cardoso Rua de S. Miguel, n.º 58 5150-630 Vila Nova de Foz Côa	2983 Vila Nova de Foz Côa Vila Nova de Foz Côa		Ficha n.º 3572/20060222	Parcela: L38A Norte: O restante prédio Sul: Abílio Augusto Tinoco Cavalheiro Nascente: O restante prédio Poente: O restante prédio	54
L39A	Proprietário(s): Abílio Augusto Tinoco Cavalheiro Rua Azenha de Cima 4460-250 Senhora da Hora — Porto	2984 Vila Nova de Foz Côa Vila Nova de Foz Côa			Parcela: L39A Norte: Maria Helena Cavalheiro Correia Sul: Fernando António Paixão Pais Nascente: O restante prédio Poente: O restante prédio	154
L40A	Proprietário(s): Fernando António Paixão Pais Rua de S. Miguel, n.º 19A 5150-630 Vila Nova de Foz Côa	2989 Vila Nova de Foz Côa Vila Nova de Foz Côa		Ficha n.º 3064/020606	Parcela: L40A Norte: Abílio Augusto Tinoco Cavalheiro Sul: Amilton Tavares Nascente: O restante prédio Poente: O restante prédio	207
L41A	Proprietário(s): Amilton Tavares Rua S. Sebastião, n.º 30 5150-683 Vila Nova de Foz Côa	2998 Vila Nova de Foz Côa Vila Nova de Foz Côa		Ficha n.º 3314/20040319	Parcela: L41A Norte: Fernando António Paixão Pais Sul: O restante prédio Nascente: O restante prédio Poente: O restante prédio	10

203477836

Despacho n.º 11936/2010

Nos termos do disposto na alínea *a*) do n.º 1 do artigo 14.º e no n.º 2 do artigo 15.º do Código das Expropriações, aprovado pela Lei n.º 168/99, de 18 de Setembro, alterada e republicada pela Lei n.º 56/2008, de 4 de Setembro, atento o despacho do presidente do conselho de administração da EP — Estradas de Portugal, S. A., Dr. Almerindo Marques, de 23 de Junho de 2010, que aprovou as plantas parcelares CAPBN-Ac.E.201.01 a 02 e os mapas de áreas relativos à construção da obra do IC 5 — lanço Murça (IP 4)-nó de Pombal (lote 6) — trecho Carlão-Pombal — acessos à ponte do Tua, e a resolução de expropriar do conselho de administração de 23 de Junho de 2010, declaro, no uso da competência que me foi delegada pelo despacho n.º 3314/2010, de 11 de Fevereiro, do Ministro das Obras Públicas, Transportes e Comunicações, publicado no *Diário da República*, 2.ª série, n.º 37, de 23 de Fevereiro de 2010, ao abrigo do artigo 161.º do Estatuto das Estradas Nacionais, aprovado pela Lei n.º 2037, de 19 de Agosto de 1949, a utilidade pública, com carácter

de urgência, das expropriações das parcelas de terreno necessárias à construção deste lanço, abaixo identificadas, com os elementos constantes da descrição predial e da inscrição matricial dos direitos e ónus que sobre elas incidem e os nomes dos respectivos titulares.

Mais declaro autorizar a Aenor Douro — Estradas do Douro Interior, S. A., na qualidade de subconcessionária da subconcessão do Douro Interior, a tomar posse administrativa das mencionadas parcelas, assinaladas nas plantas anexas, com vista ao rápido início dos trabalhos, sendo que a urgência das expropriações se louva no interesse público de que a obra projectada seja executada o mais rapidamente possível.

Os encargos com as expropriações em causa encontram-se caucionados pela Aenor Douro — Estradas do Douro Interior, S. A., nos termos do disposto no n.º 2 do artigo 12.º do Código das Expropriações.

19 de Julho de 2010. — O Secretário de Estado Adjunto, das Obras Públicas e das Comunicações, *Paulo Jorge Oliveira Ribeiro de Campos*.

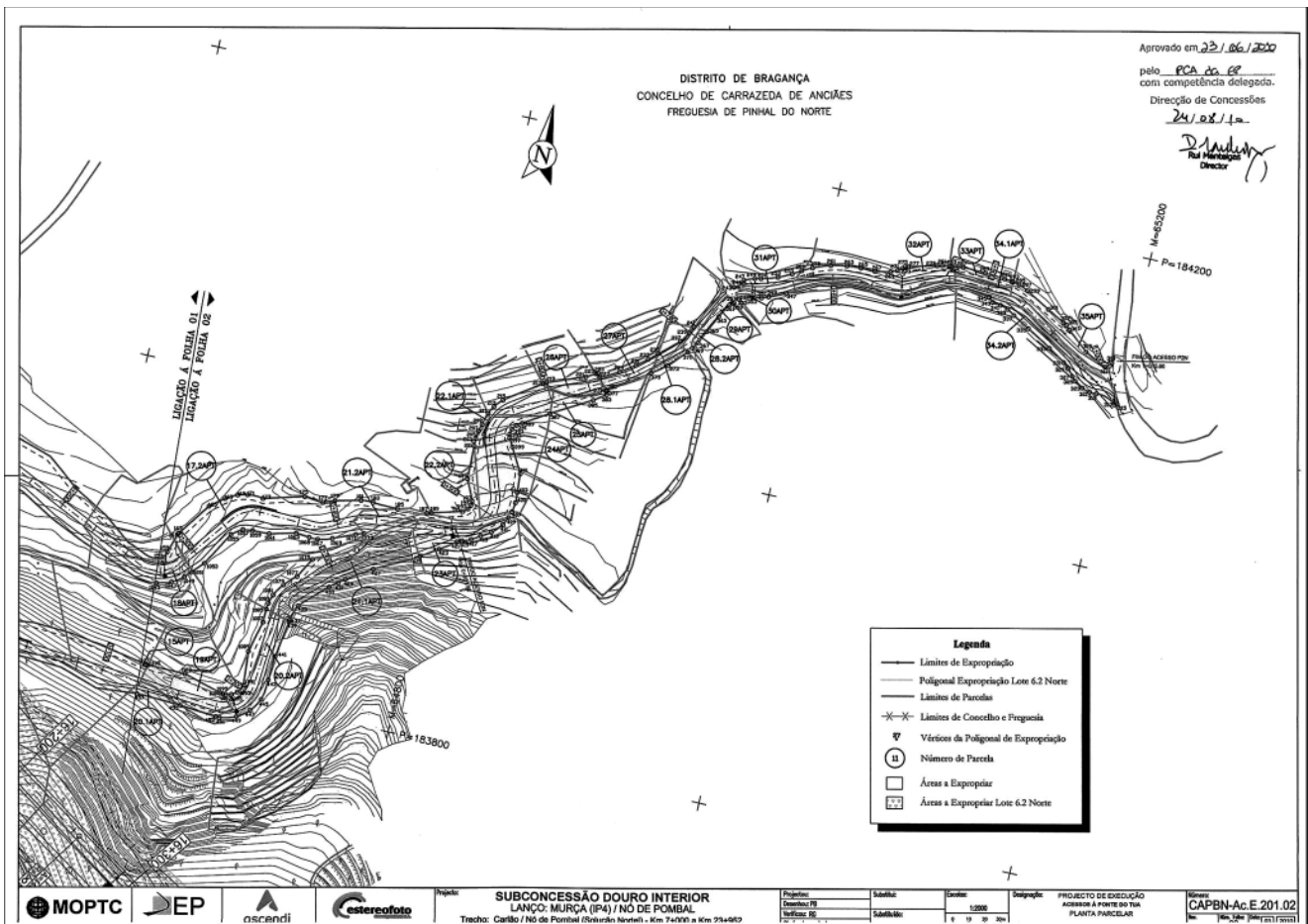
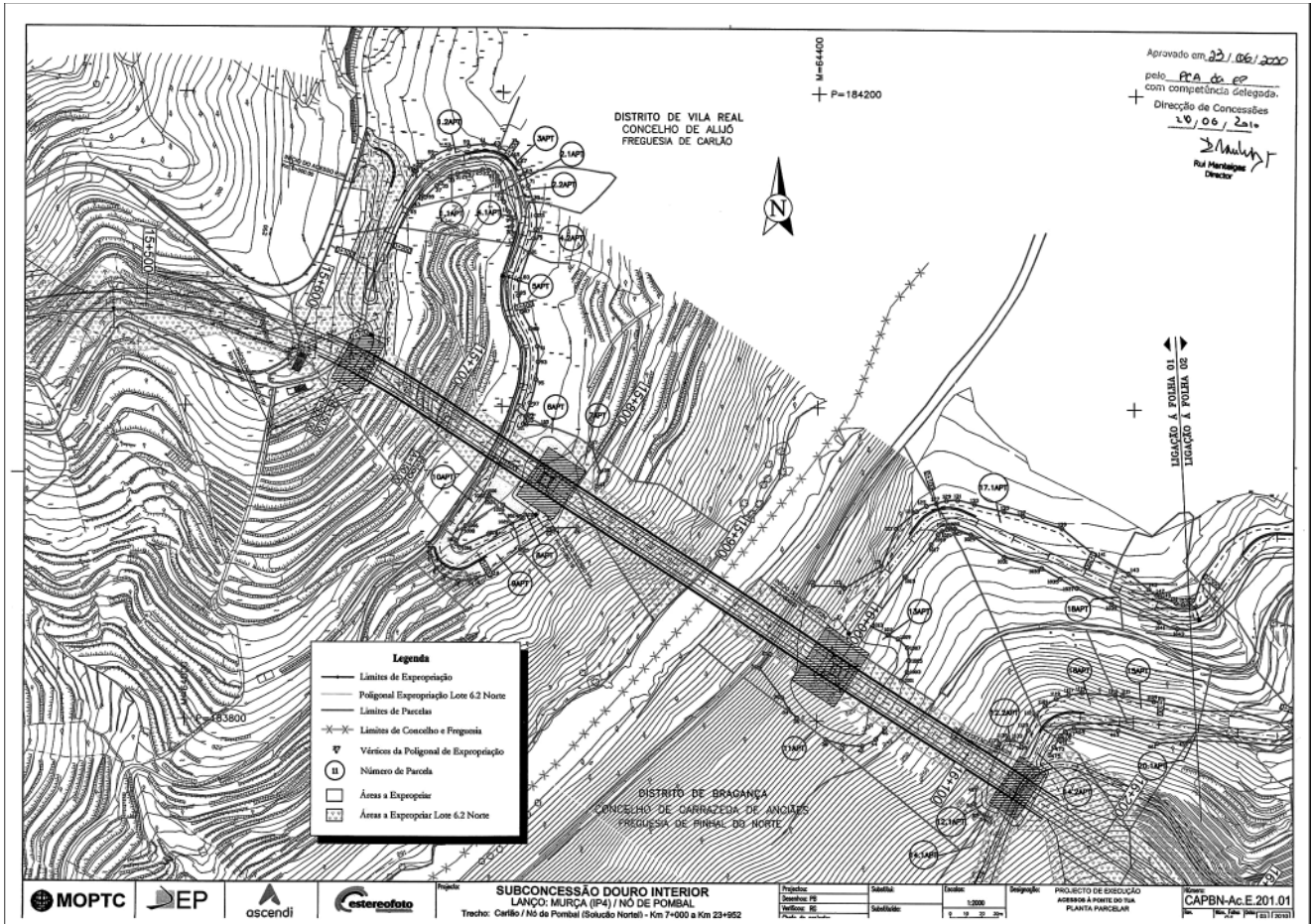

Subconcessão do Douro Interior

Lanço: Murça (IP4)-nó de Pombal

Trecho: Carlão-nó de Pombal (Solução Norte)

Acessos à ponta do Tua

Mapa de expropriações — DUP

Número da parcela	Nome e moradas dos expropriados	Identificação do prédio				Área total da parcela (metros quadrados)	
		Concelho	Número da matriz e freguesia		Descrição		Confrontações do prédio
			Rústica	Urbana			
1.1APT 1.2APT	José João Nascimento Lourenço, Rua da Palmeira, n.º 297, 1.º Dto, Lavorim de Baixo Vila Nova de Gaia, 4400-000 Vila Nova de Gaia.	Alijó	Carlão			Norte: José João Lourenço. Sul: João Amílcar Garcias Sampaio. Nascente: Estrada das Caldas. Poente: Maria José Heleno e outros	992
2.1APT 2.2APT	Jaime de Sousa Casimiro, Rua dos Carris, n.º 45, 5070-201 Carlão.	Alijó	6422 Carlão			Norte: José Augusto Sampaio e outros. Sul: Caminho. Nascente: Hermínio Augusto Prado. Poente: Hermínio Augusto Prado.	190
3APT	João Amílcar Garcias Sampaio, Laje Mouços, 5000-367 Mouços.	Alijó	Carlão			Norte: Sul: Nascente: Poente:	78
4.1APT 4.2APT	Herculano Afonso Lourenço Prado, Rua José de Melo e Castro, n.º 7, 1.º Esq—t, Quinta do Lambert, 5070-201 Carlão.	Alijó	6420 Carlão		01963/160401	Norte: António Joaquim Grabulho. Sul: Artur Alves. Nascente: António Joaquim Grabulho. Poente: Estrada.	401
5APT	Fernando Manuel Oliveira Alves, Rua do Prado, n.º 10, 5070-201 Carlão.	Alijó	6418 Carlão			Norte: Hermínio Augusto Prado. Sul: Manuel Aníbal Prado. Nascente: João Gonçalves e outros. Poente: Fernando Henrique Gomes Alves.	883
6APT	José João Sobrinho, Rua 1.º de Maio, n.º 14, 5070-201 Carlão. José Manuel Veiga Sobrinho, Rua de Violetas—Lote 3—5.º Dt.º, 4430-571 Vila Nova de Gaia.	Alijó	6409 Carlão		01137/180697	Norte: João Gonçalves Pinheiro. Sul: Abel Augusto Sobrinho. Nascente: António Morais Herdeiros. Poente: Maria Rosa Morais.	593
7APT	Dirceia Alves Vieira Sampaio, Bairro Moreirinha, n.º 9, 5070-201 Carlão.	Alijó	6410 Carlão		01154/280797	Norte: Manuel Plácido Vieira. Sul: Abel Augusto Sobrinho. Nascente: Rio. Poente: José João Sobrinho.	217
8APT	Abel Augusto Sobrinho, Rua do Cimo do Lugar, 5070-201 Carlão.	Alijó	6407 Carlão		2615/20070116	Norte: José João Sobrinho e outros. Sul: Manuel Aníbal Heleno. Nascente: Rio. Poente: Artur Alves.	1015
9APT	Maria Aurora Veiga Sobrinho, Rua 1.º de Maio, n.º 14, 5070-201 Carlão.	Alijó	Carlão			Norte: Sul: Nascente: Poente:	1306
10APT	António Alceu Oliveira, Bairro da Moreirinha, n.º 10, 5070-201 Carlão.	Alijó	6405 Carlão		2439/20050505	Norte: Estrada. Sul: Manuel Borges. Nascente: Abel Sobrinhos. Poente: António Pacheco.	326
11APT	Francisco Manuel Lima, Rua Quinta dos Apóstolos, n.º 91—2.º Dto., Ferreiros, 4700-000 Braga.	Carraceda de Ansiães	1982 Pinhal do Norte			Norte: Amadeu Pinheiro. Sul: Joaquim Tomé. Nascente: Caminho. Poente: Caminho de Ferro.	1831
12.1APT 12.2APT	Manuel António Sousa, Rua Augusto Martins, n.º 97, Brunheda, 5140-203 Brunheda.	Carraceda de Ansiães	2023 Pinhal do Norte			Norte: José Grilo. Sul: Joaquim Tomé. Nascente: Francisco Manuel Pereira. Poente: Caminho.	377

Número da parcela	Nome e moradas dos expropriados	Identificação do prédio				Área total da parcela (metros quadrados)	
		Concelho	Número da matriz e freguesia		Descrição		Confrontações do prédio
			Rústica	Urbana	Predial		
13APT	Maria Angélica Pinheiro, Bairro do Bairro, n.º 105, 5140-203 Brunheda.	Carrazeda de Ansiães	1981 Pinhal do Norte			Norte: Aniceto Almeida. Sul: António Lino. Nascente: Caminho. Poente: Caminho de Ferro.	3372
14.1APT 14.2APT	António Manuel Pereira, Largo da Portela, n.º 76, Brunheda, 5140-000 Pinhal do Norte.	Carrazeda de Ansiães	2022 Pinhal do Norte			Norte: José Grilo. Sul: Alvaro Almeida. Nascente: Caminho. Poente: António C. Sousa.	324
15APT	João Baltasar de Castro, Rua Nova de Ramalhais, n.º 43—Soalhães, Marco de Canavezes.	Carrazeda de Ansiães	2027 Pinhal do Norte			Norte: José Ramires. Sul: Maria Teresa Carvalho. Nascente: José Ramires. Poente: caminho.	1376
16APT	Lídia Fátima Grilo, Beco do Passeio, n.º 26, 5140-203 Brunheda.	Carrazeda de Ansiães	Pinhal do Norte			Norte: Sul: Nascente: Poente:	938
17.1APT 17.2APT	Carlos Augusto Pinheiro, Rua da Capela, n.º 5, 5140-203 Brunheda.	Carrazeda de Ansiães	Pinhal do Norte			Norte: Sul: Nascente: Poente:	5748
18APT	Francisco Manuel Mesquita, Rua do Bairro, n.º 108, 5140-203 Brunheda.	Carrazeda de Ansiães	Pinhal do Norte			Norte: Sul: Nascente: Poente:	1245
19APT	Maria das Mercês Rito Silva, Beco do Passeio, n.º 113, 5140-203 Brunheda.	Carrazeda de Ansiães	Pinhal do Norte			Norte: Sul: Nascente: Poente:	884
20.1APT 20.2APT	Avelino do Nascimento Sequeira, Rua da Capela, n.º 30—Brunheda, 5140-203 Brunheda.	Carrazeda de Ansiães	Pinhal do Norte			Norte: Sul: Nascente: Poente:	1244
21.1APT 21.2APT	Maria das Mercês Rito Silva, Beco do Passeio n.º 113, 5140-203 Brunheda.	Carrazeda de Ansiães	Pinhal do Norte			Norte: Sul: Nascente: Poente:	2171
22.1APT 22.2APT	José Baltasar Gomes, Estrada Nacional n.º 124, 5140-203 Brunheda.	Carrazeda de Ansiães	Pinhal do Norte			Norte: Sul: Nascente: Poente:	329
23APT	Maria Angélica Pinheiro, Bairro do Bairro, n.º 105, Brunheda, 5140-203 Brunheda.	Carrazeda de Ansiães	Pinhal do Norte			Norte: Sul: Nascente: Poente:	664
24APT	António Manuel Pereira, Largo da Portela, n.º 76 Brunheda, 5140-000 Pinhal do Norte.	Carrazeda de Ansiães	Pinhal do Norte			Norte: Sul: Nascente: Poente:	2055
25APT	Maria Joaquina Seixas, Rua da Capela, n.º 10, 5140-203 Brunheda.	Carrazeda de Ansiães	Pinhal do Norte			Norte: Sul: Nascente: Poente:	216
26APT	Almerinda Augusta Almeida, Estrada Nacional, n.º 123, 5140-203 Brunheda.	Carrazeda de Ansiães	Pinhal do Norte			Norte: Sul: Nascente: Poente:	354

Número da parcela	Nome e moradas dos expropriados	Identificação do prédio				Área total da parcela (metros quadrados)	
		Concelho	Número da matriz e freguesia		Descrição		Confrontações do prédio
			Rústica	Urbana			
27APT	Manuel António Pinheiro, Estrada Nacional, n.º 120, 5140-203 Brunheda.	Carrazeda de Ansiães	Pinhal do Norte			Norte: Sul: Nascente: Poente:	303
28.1APT 28.2APT	José Baltasar Gomes, Estrada Nacional, n.º 124, 5140-203 Brunheda.	Carrazeda de Ansiães	Pinhal do Norte			Norte: Sul: Nascente: Poente:	252
29APT	Emília de Jesus Pinheiro, Rua Augusto Martins, n.º 90, 5140-203 Brunheda.	Carrazeda de Ansiães	Pinhal do Norte			Norte: Sul: Nascente: Poente:	130
30APT	Carlos Francisco Taveira, Rua da Capela, n.º 21, 5140-203 Brunheda.	Carrazeda de Ansiães	Pinhal do Norte			Norte: Sul: Nascente: Poente:	46
31APT	Emília de Jesus Pinheiro, Rua Augusto Martins, n.º 90, 5140-203 Brunheda.	Carrazeda de Ansiães	Pinhal do Norte			Norte: Sul: Nascente: Poente:	364
32APT	Fernando dos Santos Fiães, Rua Augusto Martins, n.º 90, 5140-203 Brunheda.	Carrazeda de Ansiães	Pinhal do Norte			Norte: Sul: Nascente: Poente:	1009
33APT	Maria Laura Vilas Pinto, Rua da Igreja Nozelos, 5140-000 Carrazeda de Ansiães.	Carrazeda de Ansiães	Pinhal do Norte			Norte: Sul: Nascente: Poente:	182
34.1APT 34.2APT	Fernando dos Santos Fiães, Rua Augusto Martins, n.º 90, 5140-203 Brunheda.	Carrazeda de Ansiães	Pinhal do Norte			Norte: Sul: Nascente: Poente:	859
35APT	Adelino Mesquita, Estação de Brunheda, 5140-203 Brunheda.	Carrazeda de Ansiães	Pinhal do Norte			Norte: Sul: Nascente: Poente:	538

203502353

Instituto Nacional de Aviação Civil, I. P.

Aviso (extracto) n.º 14607/2010

Nos termos do n.º 1 do artigo 38.º da Portaria n.º 83-A/2009, de 22 de Janeiro, torna-se público que, por deliberação do Conselho Directivo, de 13 de Abril de 2010, foi determinada a cessação do procedimento concursal comum interno para a carreira de técnico superior/categoria de técnico Superior, publicado no *Diário da República*, 2.ª série, n.º 181, de 17 de Setembro de 2009, anúncio n.º 6988/2009, por inexistência de candidatos à prossecução do procedimento.

15 de Julho de 2010. — A Presidente do Júri, *Helena Faleiro*.
203501949

Aviso (extracto) n.º 14608/2010

Nos termos do n.º 1 do artigo 38.º da Portaria n.º 83-A/2009, de 22 de Janeiro, torna-se público que, por deliberação do Conselho Directivo, de 13 de Abril de 2010, foi determinada a cessação do procedimento concursal comum interno para a carreira de técnico superior/categoria de técnico Superior, publicado no *Diário da República*, 2.ª série, n.º 181, de 17 de Setembro de 2009, anúncio n.º 6986/2009, por inexistência de candidatos à prossecução do procedimento.

15 de Julho de 2010. — A Presidente do Júri, *Helena Faleiro*.
203502045

Aviso (extracto) n.º 14609/2010

Nos termos do n.º 1 do artigo 38.º da Portaria n.º 83-A/2009, de 22 de Janeiro, torna-se público que, por deliberação do Conselho Directivo, de 13 de Abril de 2010, foi determinada a cessação do procedimento concursal comum interno para a carreira de técnico superior/categoria de técnico Superior, publicado no *Diário da República*, 2.ª série, n.º 181, de 17 de Setembro de 2009, anúncio n.º 6987/2009, por inexistência de candidatos à prossecução do procedimento.

15 de Julho de 2010. — A Presidente do Júri, *Helena Faleiro*.
203502564

Laboratório Nacional de Engenharia Civil, I. P.

Aviso n.º 14610/2010

Nos termos do disposto no n.º 6 do artigo 36.º da Portaria n.º 83-A/2009, de 22 de Janeiro, torna-se pública a lista unitária de ordenação final dos candidatos ao procedimento concursal comum para o preenchimento de um posto de trabalho na carreira e categoria de técnico superior, para a área de logística e manutenção da Direcção de Serviços de Logística e Manutenção, Divisão de Instalações, aberto por aviso n.º 720/2010,