

Despacho n.º 5949/2010

Nos termos do disposto na alínea a) do n.º 1 do artigo 14.º e do n.º 2 do artigo 15.º do Código das Expropriações, aprovado pela Lei n.º 168/99, de 18 de Setembro, atenta a resolução do conselho de administração da EP — Estradas de Portugal, S. A., de 13 de Janeiro de 2010, que aprovou as plantas parcelares e os mapas de expropriações das parcelas de terreno necessárias à execução da obra da reformulação da ligação a Azinheira dos Barros (IC 1), tendo agora o seu início previsto no prazo de seis meses, declaro, no uso da competência que me foi delegada pelo despacho n.º 3314/2010, de 11 de Fevereiro, do Ministro das Obras Públicas, Transportes e Comunicações, publicado no *Diário da República*, 2.ª série, n.º 37, de 23 de Fevereiro de 2010, ao abrigo do artigo 161.º do Estatuto das Estradas Nacionais, aprovado pela Lei n.º 2037, de 19

de Agosto de 1949, atendendo ao interesse público subjacente à célere e eficaz execução da obra projectada, a utilidade pública, com carácter de urgência, da expropriação dos bens imóveis e direitos a eles inerentes necessários à execução da obra da reformulação da ligação a Azinheira dos Barros (IC 1), identificados no mapa de expropriações e na planta parcelar em anexo, com os elementos constantes da descrição predial e da inscrição matricial, e dos direitos e ónus que sobre eles incidem, bem como os nomes dos respectivos titulares.

Os encargos com as expropriações em causa serão suportados pela EP — Estradas de Portugal, S. A.

26 de Março de 2010. — O Secretário de Estado Adjunto, das Obras Públicas e das Comunicações, *Paulo Jorge Oliveira Ribeiro de Campos*.

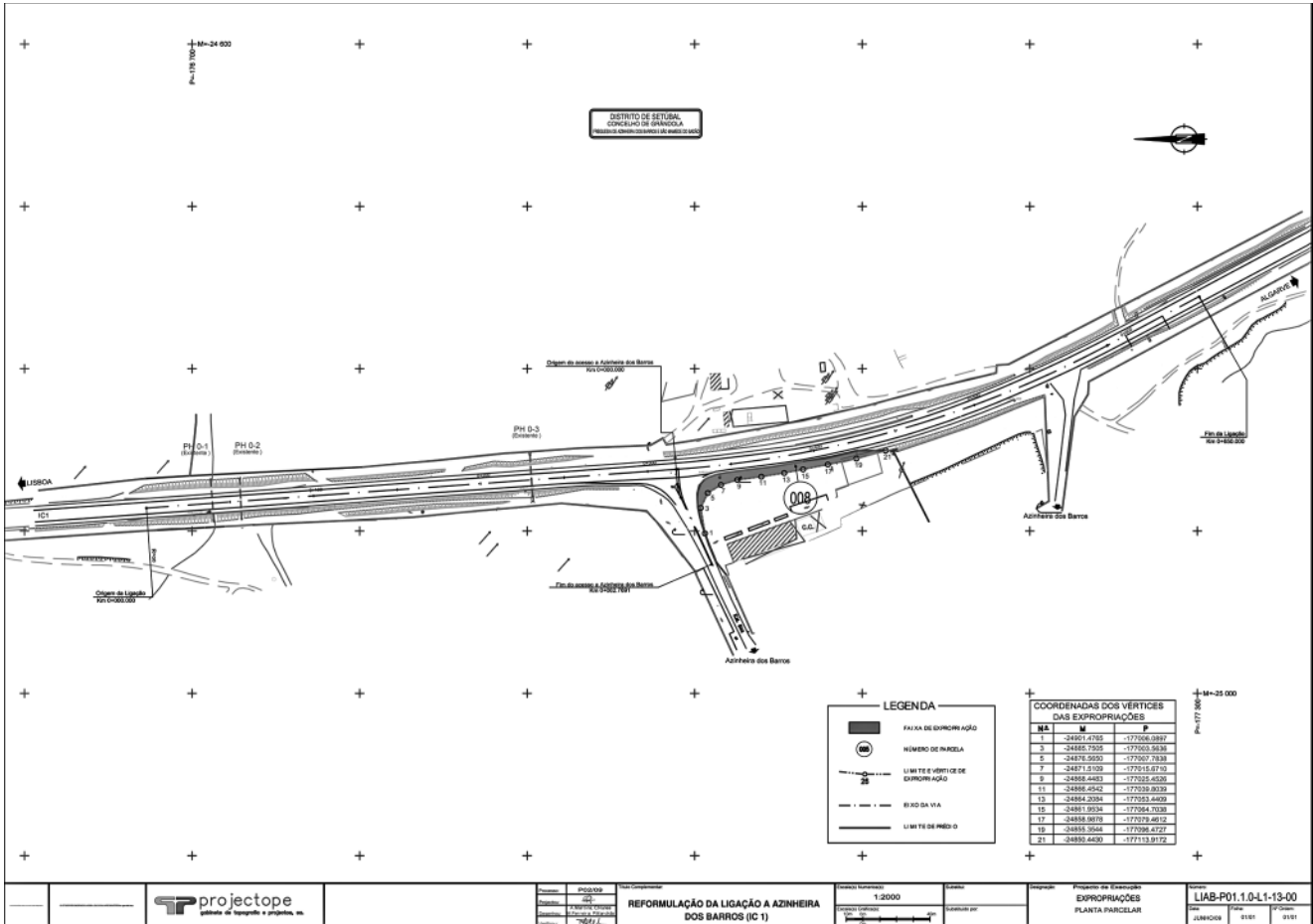

Mapa DUP

Reformulação da Ligação a Azinheira dos Barros (IC1)

N.º da parcela	Nome e morada dos proprietários	Identificação do Prédio				Área total (m2)
		Matriz /Freguesia		Descrição Predial	Confrontações do Prédio	
		Rústica	Urbana			
8	Júlia Aires da Conceição Rua 28 de Setembro, n.º 2 7570-003 Azinheira dos Barros Idália Maria da Conceição Cristóvão Restaurante “Retiro da Azinheira” 7570-003 Azinheira dos Barros Maria Paula da Conceição Cristóvão Romana Restaurante “Retiro da Azinheira” 7570-003 Azinheira dos Barros		956 Azinheira dos Barros e S. Mamede do Sadão	255/19970430	Norte: Estrada Sul: IC1 Nasc: IC1 Poente: António Pereira Bar- radas	614