

NUMERO DA PARCELA	NOME E MORADAS DOS EXPROPRIADOS / INTERESSADOS	IDENTIFICAÇÃO DO PREDIO						ÁREA TOTAL DA PARCELA M2	ÁREA SOBRIANTES M2	ÁREA A REDUZIR M2
		CONCELHO	FREGUESIA	N.º MATRIZ RÚSTICA	URBANA	DESCRIÇÃO PREDIAL	R.FINANÇAS			
87.01A	Titular da Inscrição Predial: Autodril - Sociedade Imobiliária, S.A. R. da Misericórdia, n.º12/20, Piso3, Sala 7 - Edifício Espaço Chiado 1200-273 Lisboa Titular da Inscrição Matricial: Município de Cascais Praceta 5 de Outubro 2750-320 Cascais	Cascais	Alcabideche		11592	07555/161207	11533	11363	106	
88A 88A1 88A2	Titular da Inscrição Predial: Autodril - Sociedade Imobiliária, S.A. R. da Misericórdia, n.º12/20, Piso3, Sala 7 - Edifício Espaço Chiado 1200-273 Lisboa Eventual Interessado: Banco Espírito Santo, S.A. Avenida da Liberdade, n.º 195 1250-142 Lisboa	Cascais	Alcabideche	1435 - Sec 17		03634/071290	5320	5320	77	
TOTAL								11258		4073

202317201

Despacho n.º 21389/2009

Nos termos do disposto na alínea *a*) do n.º 1 do artigo 14.º e no n.º 2 do artigo 15.º do Código das Expropriações, aprovado pela Lei n.º 168/99, de 18 de Setembro, republicada pela Lei n.º 56/2008, de 4 de Setembro, atento o despacho da vogal do conselho directivo do INIR — Instituto de Infra-Estruturas Rodoviárias, I. P., engenheira Maria do Rosário D. Ferreira Rocio, de 30 de Janeiro de 2009, no uso de competências delegadas pela deliberação n.º 2694/2008, de 18 de Julho, publicada no *Diário da República*, 2.ª série, n.º 198, de 13 de Outubro de 2008, foram aprovadas as plantas parcelares n.ºs NCLO-E-201-20-05-B, NCLO-E-201-20-08-B, NCLO-E-201-20-13-B e NCLO-E-201-20-15-B e o respectivo mapa de áreas das parcelas de terreno necessárias à execução da obra da concessão Grande Lisboa — A 16-IC 16 — lanço nó da CREL (IC 18)-Lourel (IC 30) — aditamento n.º 2, declaro, no uso da competência que me foi delegada pelo despacho, do Ministro das Obras Públicas, Transportes e Comunicações, n.º 26680/2007 (2.ª série), de 10 de Outubro, publicado no *Diário da República*, 2.ª série, n.º 224, de 21 de Novembro de 2007, ao abrigo do artigo 161.º do Estatuto das Estradas Nacionais, aprovado pela Lei n.º 2037, de 19 de Agosto de 1949, a utilidade pública, com carácter de urgência, da expropriação dos bens imóveis e direitos a eles inerentes, necessários à execução da obra da concessão Grande Lisboa — A 16-IC 16 — lanço nó da CREL (IC 18)-Lourel (IC 30) — aditamento n.º 2, identificados no mapa de áreas e nas plantas parcelares em anexo, com os elementos constantes da descrição predial e da inscrição matricial, e dos direitos e ónus que sobre eles incidem, bem como os nomes dos respectivos titulares.

Mais declaro autorizar a LUSOLISBOA — Auto-Estradas da Grande Lisboa, S. A., a tomar posse administrativa das mencionadas parcelas, assinaladas no mapa de áreas e nas plantas anexas, com vista ao rápido início dos trabalhos, sendo que a urgência das expropriações se louva no interesse público de que a obra projectada seja executada o mais rapidamente possível.

Os encargos com as expropriações em causa serão suportados pela LUSOLISBOA — Auto-Estradas da Grande Lisboa, S. A., e encontram-se já caucionados, nos termos do disposto no n.º 2 do artigo 12.º do Código das Expropriações.

25 de Junho de 2009. — O Secretário de Estado Adjunto, das Obras Públicas e das Comunicações, *Paulo Jorge Oliveira Ribeiro de Campos*.

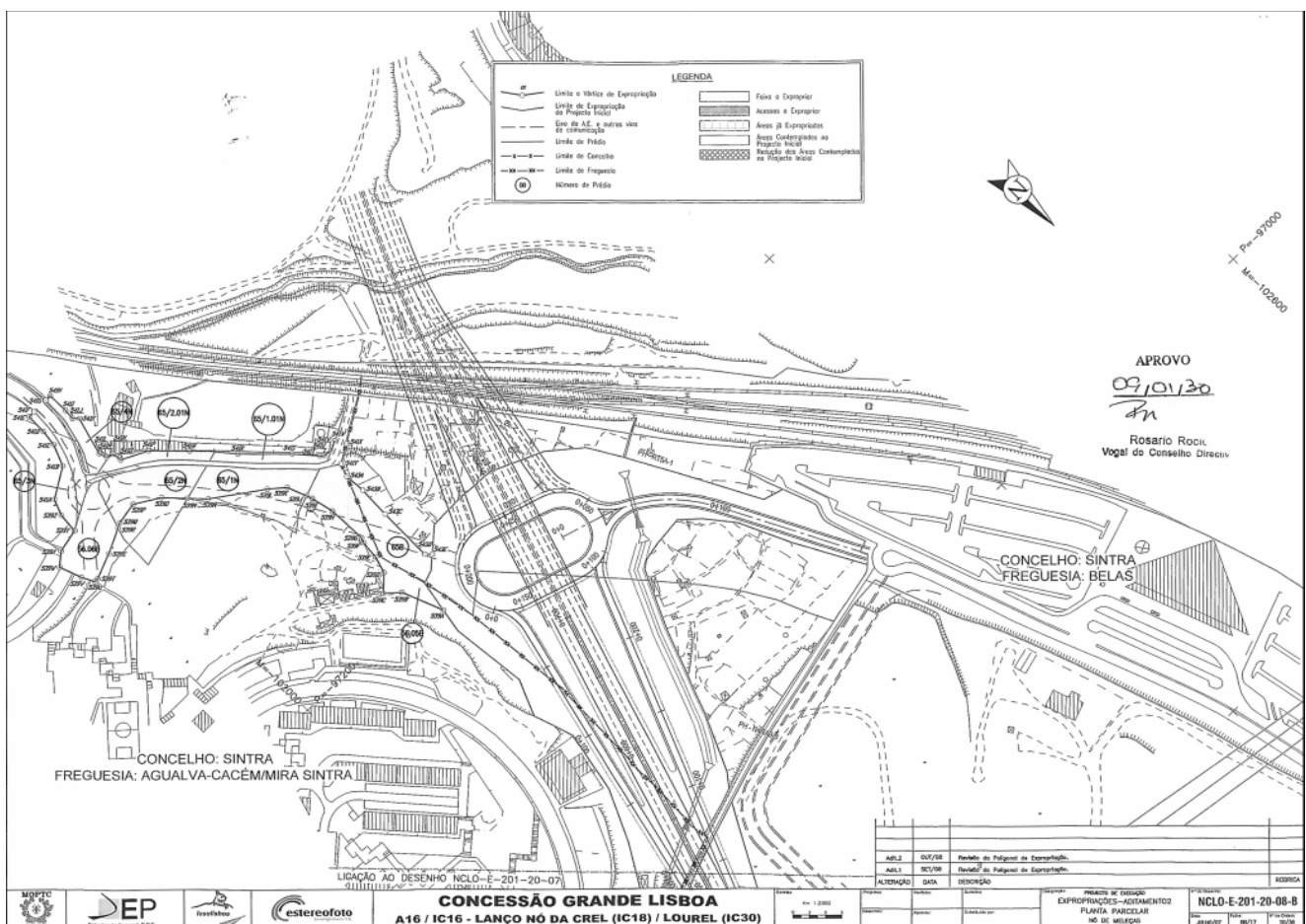
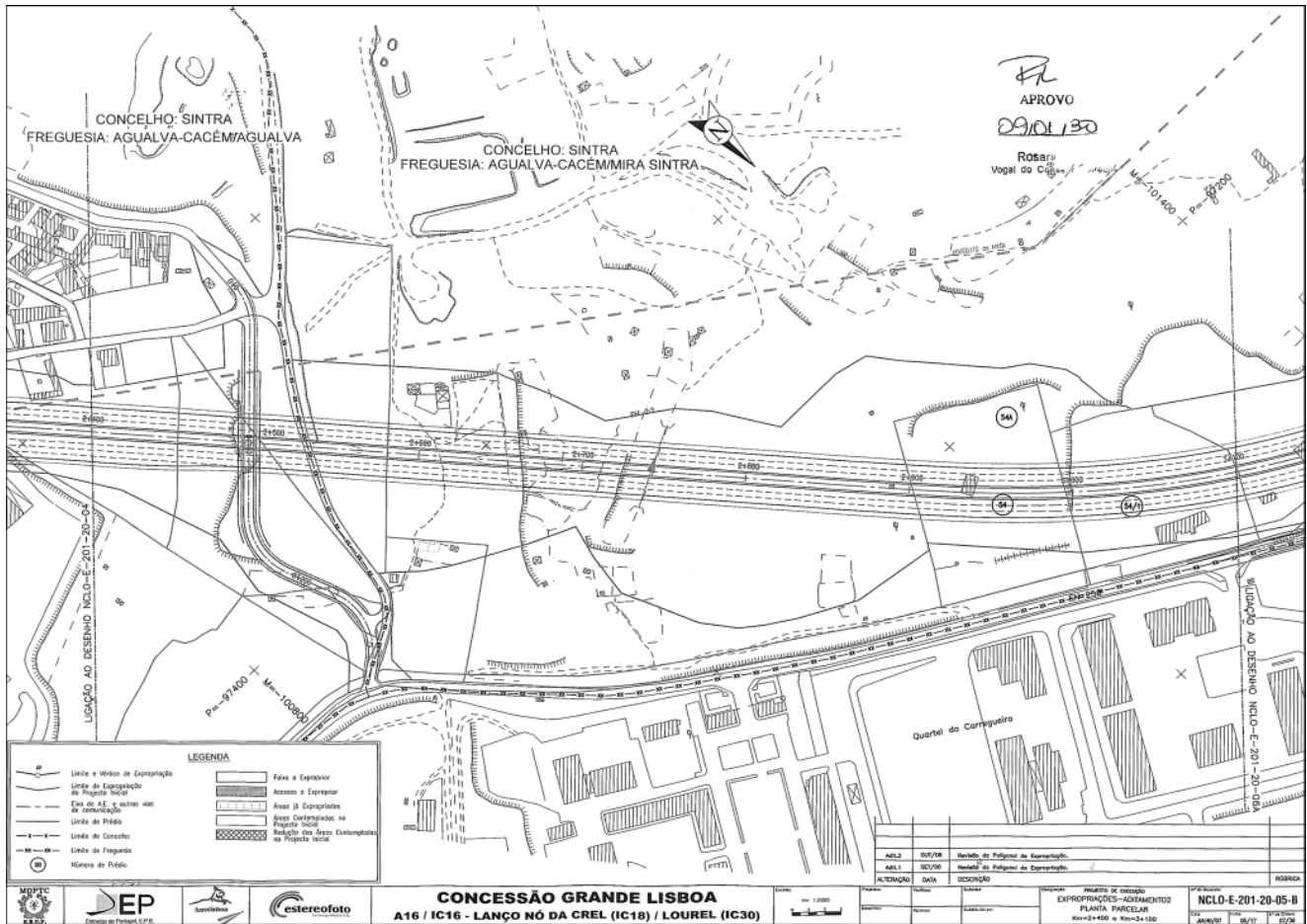

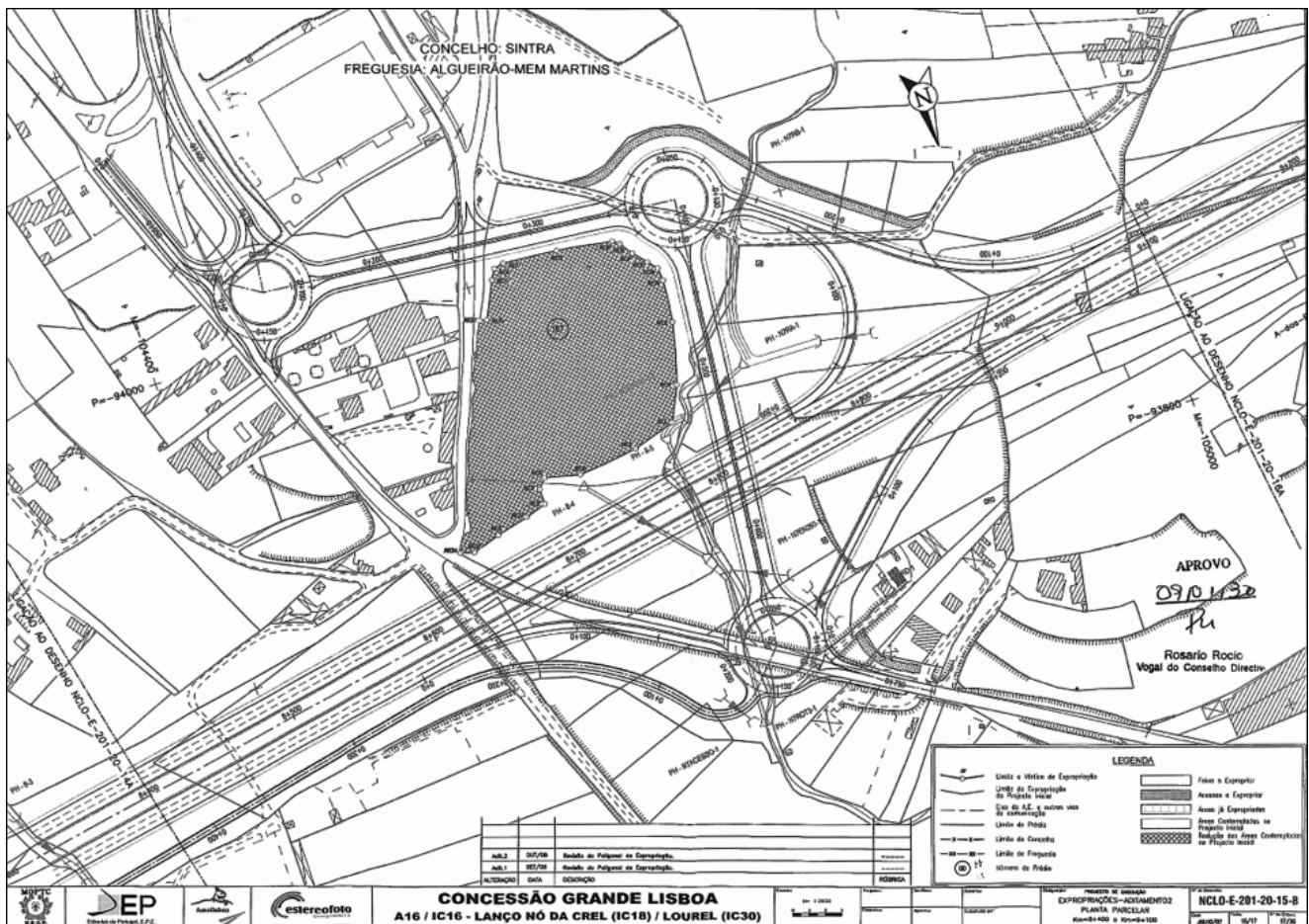
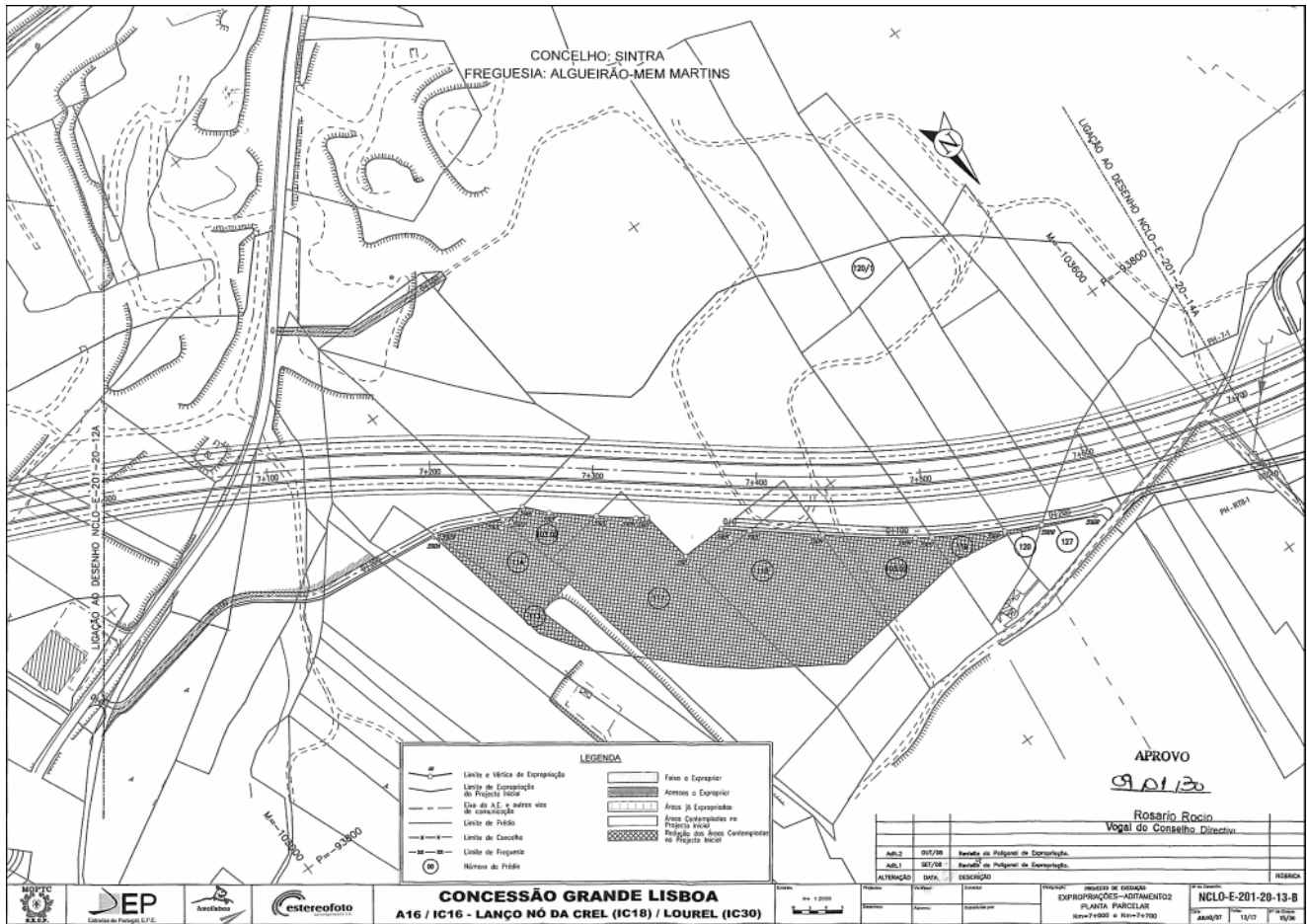

MAPA DE ÁREAS

A 16-IC 16 — lanço Nó da Crel (IC 18)-Lourel (IC 30) — Aditamento n.º 2

NUMERO DA PARCELA	NOME E MORADAS DOS EXPROPRIADOS / INTERESSADOS	IDENTIFICAÇÃO DO PRÉDIO							ÁREA TOTAL DA PARCELA M2	ÁREA SOBRANTES M2	ÁREA A REDUZIR M2
		CONCELHO	FREGUESIA	Nº MATRIZ		DESCRIÇÃO PREDIAL	ÁREAS				
				RÚSTICA	URBANA		R.FINANÇAS	CRP			
54 54A	<p>Titular da Inscrição Predial: Cubipris - Investimentos Imobiliários e Turísticos, SA Praça de Alvalade, nº15 - 2º 1700-038 Lisboa</p> <p>Eventual Interessado: Caixa Económica Montepio Geral Rua Aurea, 219/241 1100-062 Lisboa</p>	Sintra	Mira Sintra		423	00095/20030502	10800	10800	8468		
54/1	<p>Titulares da Inscrição Predial: Cubipris - Investimentos Imobiliários e Turísticos, SA Praça de Alvalade, nº15 - 2º 1700-038 Lisboa</p> <p>Neo-Imóveis - Transacções Imobiliárias, Lda. Rua Abranches Ferrão, nº 13 - 1º 1600-001 Lisboa</p> <p>Titular da Inscrição Matricial: Quinta do Grajal, S.A.R.L. Venda Seca - Agualva-Cacém</p> <p>Eventual Interessado: Caixa Económica Montepio Geral Rua Aurea, 219/241 1100-062 Lisboa</p>	Sintra	Mira Sintra		398	00094/20030502	11440	11440	8024		
		Sintra	Agualva-Cacém Belas	30 - Sec B (Parte) 54 - Sec N		03989/960325 03073/960325	501683	580196			
56.05B	<p>Titular da Inscrição Predial: Câmara Municipal de Sintra Largo Dr. Virgílio Horta 2714-501 Sintra</p> <p>Eventuais Interessados: Francisco António Leal Rua 8 de Março, nº2 - 2º Dto - Mira Sintra 2735-404 Cacém</p> <p>Zeferino Pedro dos Santos Vieira Rua Principal, nº223 - Bairro Coutinho Afonso 2725 - 164 Algueirão - Mem Martins</p> <p>Manuel do Ó Rua 8 de Março, nº6 - R/c Esq. - Mira Sintra 2735-404 Cacém</p>	Sintra	Mira Sintra		429	113/20050907	293430,525	293430,525	1367		

NUMERO DA PARCELA	NOME E MORADAS DOS EXPROPRIADOS / INTERESSADOS	IDENTIFICAÇÃO DO PRÉDIO						ÁREA TOTAL DA PARCELA M2	ÁREA SOBRANTES M2	ÁREA A REDUZIR M2	
		CONCELHO	FREGUESIA	Nº MATRIZ		DESCRIÇÃO PREDIAL	ÁREAS				
				RÚSTICA	URBANA		R.FINANÇAS				CRP
	<p>Avelino César Serverino França Rua Paulo Freire, nº113 - R/c Esq. - Mira Sintra 2735-407 Cacém</p> <p>Manuel Joaquim Barbosa Verissimo Rua Guilhermina Suggia, nº5 - 1º Dto - Mira Sintra 2735 - 397 Cacém</p> <p>Francisco Gouveia de Oliveira Av. 25 de Abril, nº208 - 3ºDto 2735-416 Cacém</p>										
56.06B	<p>Titular da Inscrição Predial: Câmara Municipal de Sintra Largo Dr. Virgílio Horta 2714-501 Sintra</p> <p>Eventuais Interessados: Virgolino Florêncio da Silva Rua do Horizonte, nº2 - 3ºEq. - Mira Sintra 2735 - 398 Cacém</p> <p>Carlos António Cordeiro Rodrigues Rua 1º de Maio, nº37 - 2º Esq. 2735 - 000 Cacém</p> <p>José Gonçalves Caldeira Av. 25 de Abril, nº164 - 4º Esq. - Mira Sintra 2735 - 416 Cacém</p>	Sintra	Mira Sintra		429	113/20050907	293430,525	293430,525	1256		
65B	<p>Titular da Inscrição Predial: Fitares - Urbanização e Construção, Lda. Avenida de Fitares, nº 18 2635-010 Rio de Mouro</p> <p>Titulares da Inscrição Matricial: Fernando Correia de Magalhães Rua Carvalho Araújo, 63 - 1º Dto 1900-137 Lisboa</p> <p>Francisco Morais Avenida de Roma, 24 - 1º 100-266-Lisboa</p>	Sintra	Belas	5 - Sec K 8 - Sec K		00361/230986	61000 24560	29500	1029		

NUMERO DA PARCELA	NOME E MORADAS DOS EXPROPRIADOS / INTERESSADOS	IDENTIFICAÇÃO DO PRÉDIO							ÁREA TOTAL DA PARCELA M2	ÁREA SOBRANTES M2	ÁREA A REDUZIR M2
		CONCELHO	FREGUESIA	Nº MATRIZ		DESCRIÇÃO PRELIAL	ÁREAS				
				RÚSTICA	URBANA		R.FINANÇAS	CRP			
	<p>Manuel Soares da Costa Rua Luís Monteiro, 40 1900-310 Lisboa</p> <p>João Mendes Morais Avenida Padre Manuel da Nobrega, 10 H 1000-224 Lisboa</p> <p>Adriano Henriques Junior Rio de Mouro 2735 Cacém</p> <p>Eventuais Interessados: Francisco António Delgado Av. 25 de Abril, Lote 91 - R/c Esq. - Mira Sintra 2735 - 416 Cacém</p> <p>Quirino Pires da Silva Rua do Horizonte, nº6 - R/c Eq. - Mira Sintra 2735 - 398 Cacém</p> <p>Maria da Conceição Berenger Vasconcelos Rua António Aleixo, nº1 - 4º Dto - Mira Sintra 2735 - 388 Cacém</p> <p>Maria Eugénia da Cruz Filipe Rua Paulo Freire, nº6 - 3º Dto - Mira Sintra 2735 - 407 Cacém</p> <p>Ulisses Francisco Malveiro Rua Paulo Freire, nº113 -4º Esq. - Mira Sintra 2735 - 407 Cacém</p> <p>Avelino César Serverino França Rua Paulo Freire, nº113 - R/c Esq. - Mira Sintra 2735-407 Cacém</p> <p>Francisco Ferreira Garrido Rua Cidade de Madrid, nº5 - 3º Dto 2735-000 Cacém</p>										

NUMERO DA PARCELA	NOME E MORADAS DOS EXPROPRIADOS / INTERESSADOS	IDENTIFICAÇÃO DO PRÉDIO							ÁREA TOTAL DA PARCELA M2	ÁREA SOBRANTES M2	ÁREA A REDUZIR M2
		CONCELHO	FREGUESIA	N.º MATRIZ		DESCRIÇÃO PREDIAL	ÁREAS				
				RÚSTICA	URBANA		R.FINANÇAS	CRP			
65/1N 65/1.01N	Titular da Inscrição Predial: Município de Sintra Largo Dr. Virgílio Horta 2714-501 Sintra Eventuais Interessados: Júlio Batista Barbosa Av. 25 de Abril, n.º126 - 1.º Esq. - Mira Sintra 2735 - 416 Cacém	Sintra	Mira Sintra	22 - Sec. A		180/20050120	2500	2500	1538		
65/2N 65/2.01N	Titular da Inscrição Predial: Município de Sintra Largo Dr. Virgílio Horta 2714-501 Sintra	Sintra	Mira Sintra	25 - Sec. A		185/20050126	2500	2500	1733		
65/3N	Titular da Inscrição Matricial: Manuel Francisco Mocinha Roque Rua Garcia da Horta, 17 r/c Dto 2720 - 250 Amadora Eventuais Interessados: Alzira Alves Inácio Rua das Confrarias - Arega 3260-070 Arega Paula Manuela Inácio Roque Rua das Confrarias - Arega 3260-070 Arega Maria Raquel Inácio Roque Rua das Confrarias - Arega 3260-070 Arega	Sintra	Agualva - Cacém	35 - Sec. A			2600		524		
65/4N	Titulares da Inscrição Predial: Herculano José dos Santos Rua 1.º de Maio, n.º27 2565-597 Outeiro da Cabeça Maria da Graça dos Santos Andrade Rua de Cabinda - Edifício Primavera - Lote 3 - r/c Letra K 2775-036 Parede Amélia Romana Castilho Elias Lourenço Praceta Mestre António de Sousa. N.º1 - 2.º Dto 7800-026 Beja	Sintra	Mira Sintra	17 - Sec. A 34 - Sec. A	357	154/20040901	4400 10424 1462	14404.8	416		

NUMERO DA PARCELA	NOME E MORADAS DOS EXPROPRIADOS / INTERESSADOS	IDENTIFICAÇÃO DO PRÉDIO						ÁREA TOTAL DA PARCELA M2	ÁREA SOBRANTES M2	ÁREA A REDUZIR M2	
		CONCELHO	FREGUESIA	N.º MATRIZ		DESCRIÇÃO PREDIAL	ÁREAS				
				RÚSTICA	URBANA		R.FINANÇAS				CRP
	<p>Carla Alexandra Castilho Lourenço Rua Escritor Aquilino Ribeiro, nº23 - 2.º Dto 7800-000 Beja</p> <p>Maria Cecília Dias Ramos Largo Major Humberto da Cruz, nº1 - 2.º Esq. 2700-545 Amadora</p> <p>Nuno Luis Dias Ramos Rua Maria Lamas, nº214 - 2.º Esq. 2870-000 Montijo</p> <p>Titulares da Inscrição Matricial: João António Lourenço Rato Praceta Mestre António de Sousa. Nº1 - 2.º Dto 7800-026 Beja</p> <p>Joaquina dos Santos Pires Rua 1.º de Maio, nº27 2560-000 Outeiro da Cabeça</p> <p>Alberto Serra Ramos Largo Major Humberto da Cruz, nº1 - 2.º Esq. 2700-545 Amadora</p> <p>Natália Santos Pires Andrade Quinta das Merendas, 2735-414 Aqualva Cacém</p> <p>Joaquim dos Santos Quinta das Merendas, 2735-414 Aqualva Cacém</p>										
103.02	<p>Titulares da Inscrição Predial: Maria José dos Santos Miranda Garcia Estrada da Granja do Marquês, nº88 - Mem Martins 2725-118 Algueirão</p> <p>Maria de Lourdes dos Santos Lopes Miranda da Silva Conde Estrada da Barrosa, nº1 - Algueirão 2725-193 Barrosa</p>	Sintra	Algueirão-Mem Martins	66 - Sec P		01301/090786	70240	68570		3260	
113	<p>Titulares da Inscrição Predial: Alfredo José Duarte Simões Ventura Avenida Heliodoro Salgado, nº 42 - 4.º 2710-573 Sintra</p>	Sintra	Algueirão-Mem Martins	63 - Sec P		04224/310791	7120	7120		811	

NUMERO DA PARCELA	NOME E MORADAS DOS EXPROPRIADOS / INTERESSADOS	IDENTIFICAÇÃO DO PRÉDIO						ÁREA TOTAL DA PARCELA M2	ÁREA SOBRANTES M2	ÁREA A REDUZIR M2	
		CONCELHO	FREGUESIA	Nº MATRIZ		DESCRIÇÃO PREDIAL	ÁREAS				
				RÚSTICA	URBANA		R.FINANÇAS				CRP
	<p>Maria Fernanda Duarte Simões Ventura Rua Dr. Câmara Pestana, n.º25 - 1.º C 2710-546 Sintra</p> <p>Titular da Inscrição Matricial: Ana Maria Duarte Rua Dr. Câmara Pestana, n.º25 - 7.º B 2710-546 Sintra</p> <p>Usufrutuários: Ana Gertrudes Rolo Duarte Simões Ventura Rua Dr. Câmara Pestana, n.º 25 - 7.º B 2710-546 Sintra</p> <p>Fernando Guilherme Simões Ventura Rua Dr. Câmara Pestana, n.º 25 - 7.º B 2710-546 Sintra</p>										
114	<p>Titular da Inscrição Predial: Francisco Gaspar Jorge Lugar de Coutinho Afonso - Algueirão-Mem Martins 2725-164 Coutinho Afonso</p> <p>Eventuais Interessados: Gertrudes Joaquina Antunes Rua Principal n.º211 - Lugar de Coutinho Afonso-Mem Martins 2725-164 Coutinho Afonso</p> <p>António Manuel Antunes Jorge Rua da República, n.º6 - Pêro Pinheiro 2715-018 Cortegaça</p>	Sintra	Algueirão-Mem Martins	64 - Sec P		63724 Fls 155vº Lv B-167	8000	8000		2104	
117	<p>Titulares da Inscrição Matricial: João Gaspar Lugar de Coutinho Afonso-Mem Martins 2725-164 Coutinho Afonso</p> <p>Deolinda Maria Jorge (c. casal herança de) Lugar de Coutinho Afonso-Mem Martins 2725-164 Coutinho Afonso</p> <p>Eventual Interessado: Maria Amélia Rosa Gaspar Quintino Rua da Cruz, n.º29 - Mem Martins 2725-503 Pexiligais</p>	Sintra	Algueirão-Mem Martins	61 - Sec P		21178 Fls. 69 Lv. B-52	12240			7518	

NUMERO DA PARCELA	NOME E MORADAS DOS EXPROPRIADOS / INTERESSADOS	IDENTIFICAÇÃO DO PRÉDIO							ÁREA TOTAL DA PARCELA M2	ÁREA SOBRANTES M2	ÁREA A REDUZIR M2	
		CONCELHO	FREGUESIA	N.º MATRIZ		DESCRIÇÃO PREDIAL	ÁREAS					
				RÚSTICA	URBANA		R.FINANÇAS	CRP				
118	Titular da Inscrição Matricial: José Luis Av. da Liberdade, 145 - r/c 2715-004 Pero Pinheiro	Sintra	Algueirão-Mem Martins	60 - Sec P				7200			6012	
119	Titular da Inscrição Predial: Beatriz Rosa Rua 25 de Abril, nº10 - Cortegaça 2715-134 Pero Pinheiro	Sintra	Algueirão-Mem Martins	59 - Sec P		7920/20070711		8240	8240		451	
	Titular da Inscrição Matricial: Manuel Rosalino Eventual Interessado: Carlos Manuel Rosalino Antunes Rua Actor António Pinheiro, nº62 - Vila Fria 2740-001 Porto Salvo											
120	Titular da Inscrição Predial: Ildefonso António Teles Garcia Estrada da Granja do Marquês, nº88 - Mem Martins 2725-118 Algueirão	Sintra	Algueirão-Mem Martins	58 - Sec P		00515/130685		6640	6640		46	
120/1	Titular da Inscrição Predial: Francisco Valentim Duarte Domingues Largo do Lavadouro - Algueirão - Mem Martins 2725-158 Algueirão Velho	Sintra	Algueirão-Mem Martins	68 - Sec P		02520/271187		7360	7360	1117		
127	Titular da Inscrição Predial: Alexandre de Sousa de Arriaga e Cunha Largo do Jogo da Bola, nº6 - Carnide 1500-367 Lisboa	Sintra	Algueirão-Mem Martins	23 - Sec P		62341 Fls 154vº Lv B-162		2960	2960		26	
157	Titular da Inscrição Predial: Maria de Lourdes dos Santos Lopes Miranda da Silva Conde Estrada da Barrosa, nº1 - Algueirão 2725-193 Barrosa Rendeiro: João Luis Duarte Ambrósio Rua dos Girassóis, nº14 - Rio de Mouro 2635-220 Covas	Sintra	Algueirão-Mem Martins	38 - Sec N		04747/261092		36400	36400		17206	
TOTAL										25472		37434