

A lista unitária da ordenação final dos candidatos, após homologação, é publicada na 2.ª série do *Diário da República*, afixada na sede da Direcção Regional de Agricultura e Pescas do Algarve e disponibilizada na sua página electrónica em: www.drapalg.min-agricultura.pt, nos termos previstos no n.º 6 do artigo 36.º da Portaria 83-A/2009, de 22 de Janeiro.

12 — Posicionamento remuneratório:

Tendo em conta o preceituado no artigo 55.º da Lei n.º 12-A/2008 de 27 de Fevereiro, o posicionamento do trabalhador recrutado numa das posições remuneratórias da categoria é objecto de negociação com a entidade empregadora pública (Direcção Regional de Agricultura e Pescas do Algarve) e terá lugar imediatamente após o termo do procedimento concursal.

13 — Igualdade de oportunidades

Em cumprimento da alínea *h*) do artigo 9.º da Constituição:

“A Administração Pública, enquanto entidade empregadora, promove activamente uma política de igualdade de oportunidades entre homens e mulheres no acesso ao emprego e na progressão profissional, providenciando escrupulosamente no sentido de evitar toda e qualquer discriminação.”

14 — Composição do Júri

O júri do presente procedimento concursal será o seguinte:

Ref. A1)

Presidente — Maria do Rosário Vieira Antunes da Cunha, Directora de Serviços de Planeamento e Controlo;

1.º vogal efectivo — Manuel Augusto Fialho Cortez Baptista, Técnico Superior, que substituirá o Presidente nas suas faltas e impedimentos;

2.º vogal efectivo — Maria Laura Soares Dias Mestre, Técnica Superior;

1.º vogal suplente — Sabino de Sousa Silvestre, Técnico Superior;

2.º vogal suplente — Maria Catarina Magalhães Pinho Pica, Técnica Superior.

Ref. A2)

Presidente — Maria Emília Ferreira C. P. Sequeira Marques, Chefe da Divisão de Controlo;

1.º vogal efectivo — Sabino de Sousa Silvestre, Técnico Superior, que substituirá o Presidente nas suas faltas e impedimentos;

2.º vogal efectivo — Maria Catarina Magalhães Pinho Pica, Técnica Superior;

1.º vogal suplente — Maria Laura Soares Dias Mestre, Técnica Superior;

2.º vogal suplente — Manuel Augusto Fialho Cortez Baptista, Técnico Superior.

14 de Setembro de 2009. — O Director Regional, *Joaquim Castelhão Rodrigues*.

202316132

Instituto Nacional de Recursos Biológicos, I. P.

Deliberação n.º 2679/2009

O conselho directivo do INRB, I. P., reunido em 16 de Setembro de 2009, deliberou:

1 — Ao abrigo do n.º 1 do artigo 5.º da Portaria n.º 1416/2007, de 30 de Outubro, que aprovou os estatutos do INRB, I. P., criar, no âmbito dos Serviços Centrais, um Centro de Actividade designado “Gestão de Recursos Humanos”;

2 — São competências do Centro de Actividade “Gestão de Recursos Humanos”, nomeadamente, as seguintes:

a) Assegurar a gestão integrada dos recursos humanos no INRB, incluindo o processamento de vencimentos e outros abonos e a liquidação dos respectivos descontos, o controlo e registo de assiduidade, a organização da lista de antiguidades e, bem assim, o seguimento de todo o expediente relativo a aposentações, inscrições, reinscrições e cancelamentos junto dos competentes serviços da Administração Pública, notas biográficas, guias de vencimento, declarações, etc;

b) Coordenar a recolha, o tratamento e a divulgação relativa a recursos humanos, realizando estudos e produzindo indicadores de gestão, nomeadamente o balanço social, e propondo medidas de melhoria de funcionamento dos serviços;

c) Apoiar a aplicação do sistema de avaliação do desempenho no âmbito do INRB, assessorando o funcionamento do respectivo conselho coordenador;

d) Coordenar o processo de recrutamento e a selecção de recursos humanos, bem como a aplicação dos instrumentos de mobilidade, organizando os respectivos processos e assessorando, sempre que necessário, os júris de selecção;

e) Organizar e instruir processos disciplinares e de acidentes de trabalho ou em serviço;

f) Informar ou emitir os pareceres que lhe sejam solicitados e prestar o apoio jurídico e contencioso que se revelar necessário, em matéria de recursos humanos;

g) Elaborar o plano de formação anual do INRB, promovendo as respectivas inscrições e procedendo à Avaliação dos resultados.

3 — Por urgente conveniência de serviço, nomear desde já, e com efeitos a 1 de Outubro, Coordenadora do Centro de Actividade “Gestão de Recursos Humanos”, em regime de substituição, a Dr.ª Maria Madalena Palmeiro Papinha Carvalho, nos termos do disposto nos n.ºs 1 a 3 do artigo 27.º da Lei n.º 2/2004, de 15 de Janeiro, com a redacção dada pelas Leis n.º 51/2005, de 30 de Agosto e n.º 64-A/2008, de 31 de Dezembro.

4 — O Coordenador do Centro de Actividade mencionado depende hierárquica e funcionalmente, nos termos do n.º 3 do artigo 5.º da Portaria n.º 1416/2007, de 30 de Outubro, da Presidente do INRB.

17 de Setembro de 2009. — A Presidente do Conselho Directivo, *Rosa Sá*.

202321502

MINISTÉRIO DAS OBRAS PÚBLICAS, TRANSPORTES E COMUNICAÇÕES

Gabinete do Secretário de Estado Adjunto, das Obras Públicas e das Comunicações

Despacho n.º 21388/2009

Nos termos do disposto na alínea *a*) do n.º 1 do artigo 14.º e do n.º 2 do artigo 15.º do Código das Expropriações, aprovado pela Lei n.º 168/99, de 18 de Setembro, republicada pela Lei n.º 56/2008, de 4 de Setembro, atento ao despacho do presidente do Conselho Directivo do InIR — Instituto de Infra-Estruturas Rodoviárias, I. P., engenheiro Alberto Conde Moreno, de 6 de Fevereiro de 2009, no uso de competências delegadas e subdelegadas pela deliberação n.º 2694/2008, de 18 de Julho, publicada no *Diário da República*, 2.ª série, n.º 198, de 13 de Outubro de 2008, foram aprovadas as plantas parcelares números RALI-E-201-20-02-A a 03-A e RALI-E-201-20-05-A a 08-A e o respectivo mapa de áreas das parcelas de terreno necessárias à execução da obra da Concessão Grande Lisboa — A 16-IC 30 — lanço Ranholas (IC 19)-Linhó (EN 9) — aditamento n.º 1, declaro, no uso da competência que me foi delegada pelo despacho do Ministro das Obras Públicas, Transportes e Comunicações n.º 26680/2007 (2.ª série), de 10 de Outubro, publicado no *Diário da República*, 2.ª série, n.º 224, de 21 de Novembro de 2007, ao abrigo do artigo 161.º do Estatuto das Estradas Nacionais, aprovado pela Lei n.º 2037, de 19 de Agosto de 1949, a utilidade pública com carácter de urgência, da expropriação dos bens imóveis e direitos a eles inerentes, necessários à execução da obra da Concessão Grande Lisboa — A 16-IC 30 — lanço Ranholas (IC 19)-Linhó (EN 9) — aditamento n.º 1, identificados no mapa de áreas e nas plantas parcelares em anexo, com os elementos constantes da descrição predial e da inscrição matricial, e dos direitos e ónus que sobre eles incidem, bem como os nomes dos respectivos titulares.

Mais declaro autorizar a LUSOLISBOA — Auto Estradas da Grande Lisboa, S. A., a tomar posse administrativa das mencionadas parcelas, assinaladas no mapa de áreas e nas plantas anexas, com vista ao rápido início dos trabalhos, sendo que a urgência das expropriações se louva no interesse público de que a obra projectada seja executada o mais rapidamente possível.

Os encargos com as expropriações em causa serão suportados pela LUSOLISBOA — Auto Estradas da Grande Lisboa, S. A., e encontram-se já caucionados, nos termos do disposto no n.º 2 do artigo 12.º do Código das Expropriações.

25 de Junho de 2009. — O Secretário de Estado Adjunto, das Obras Públicas e das Comunicações, *Paulo Jorge Oliveira Ribeiro de Campos*.

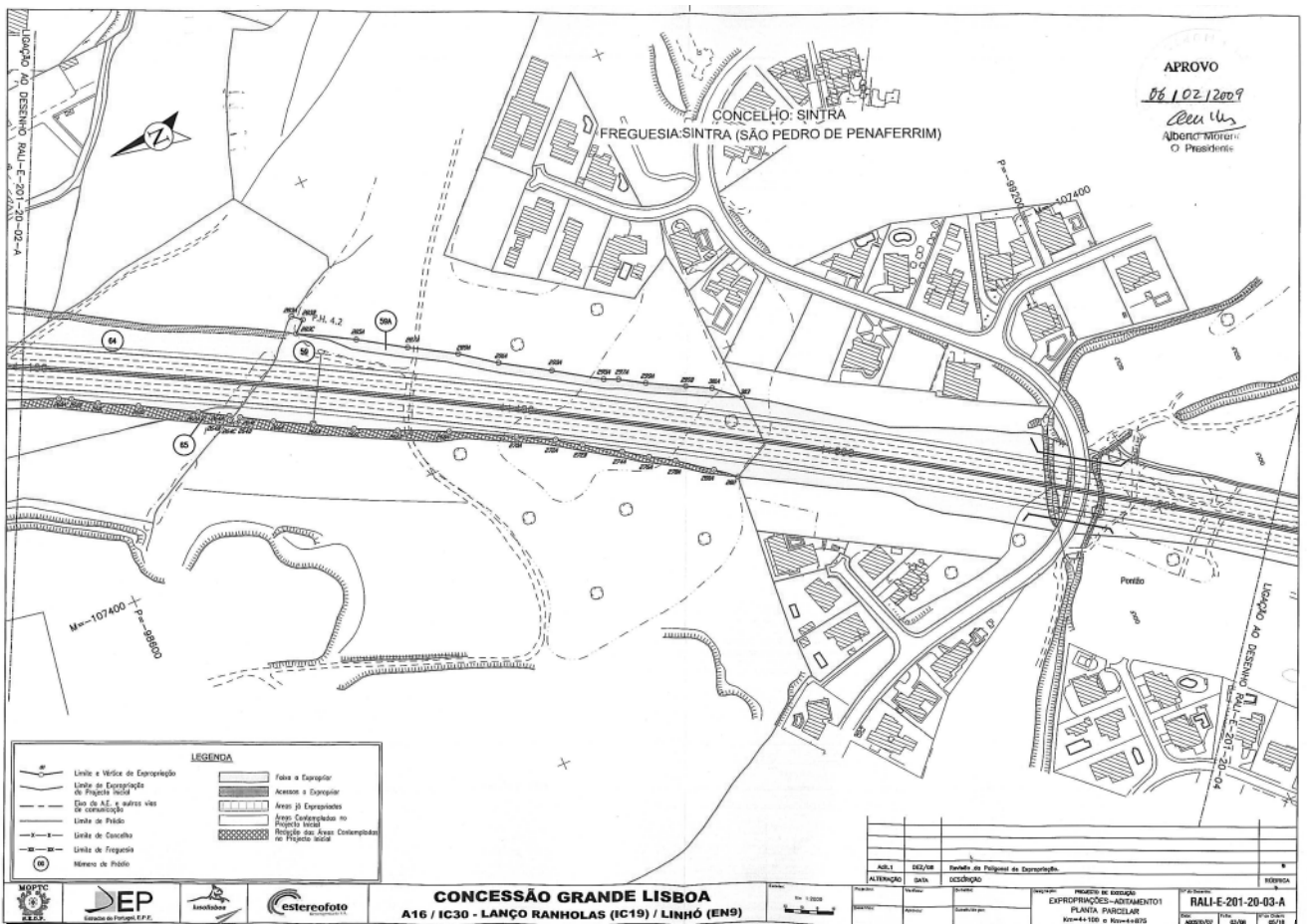
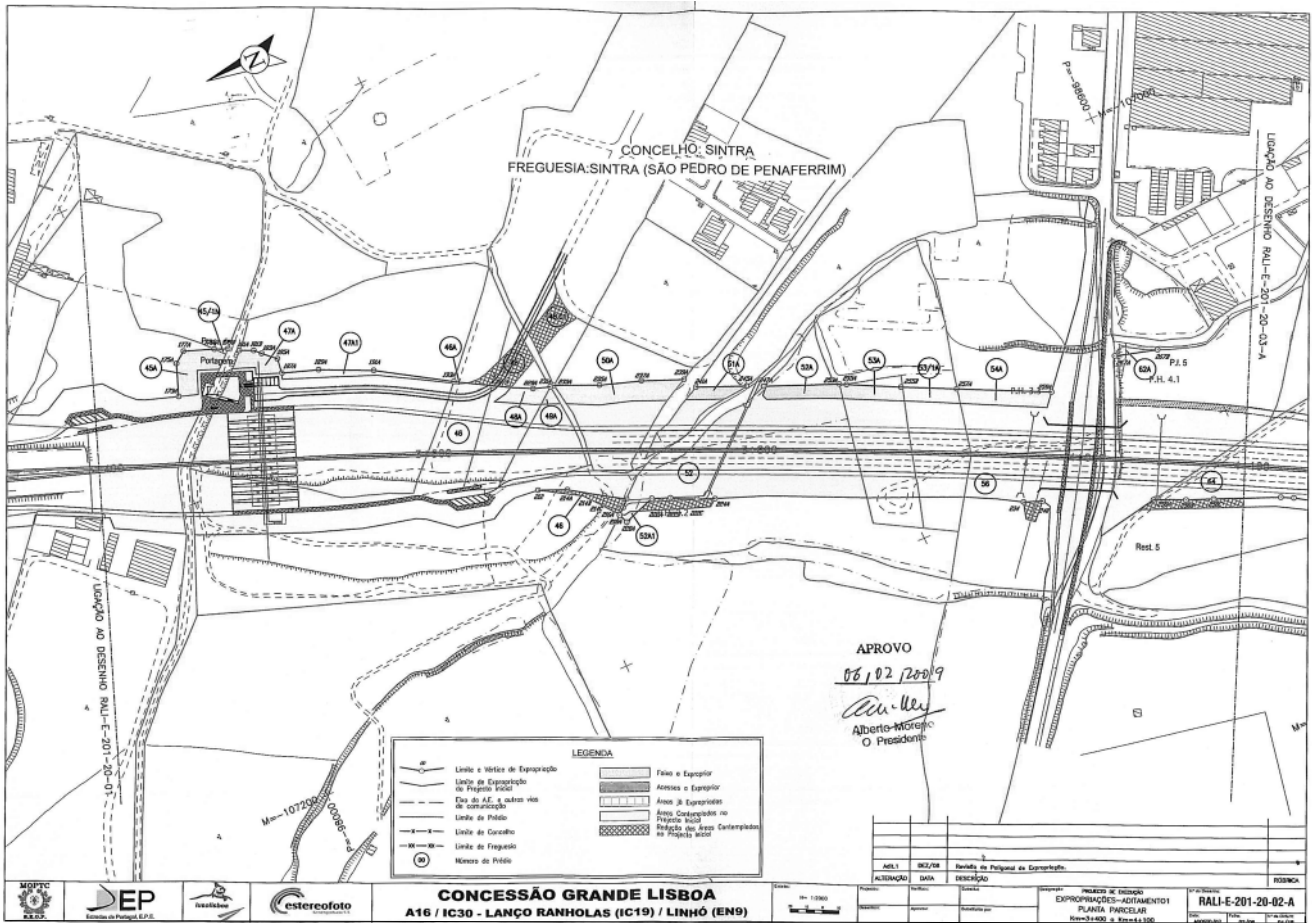

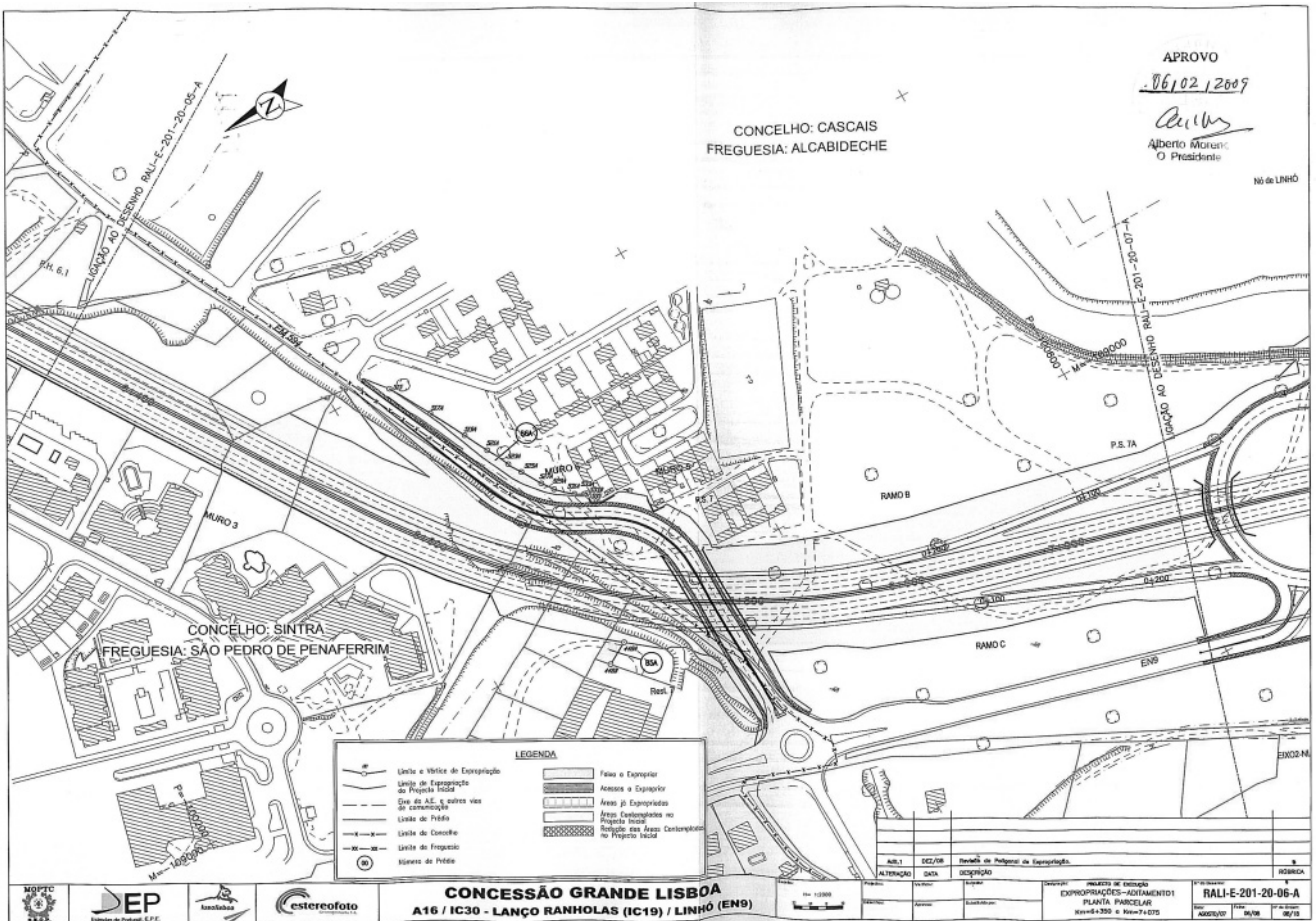
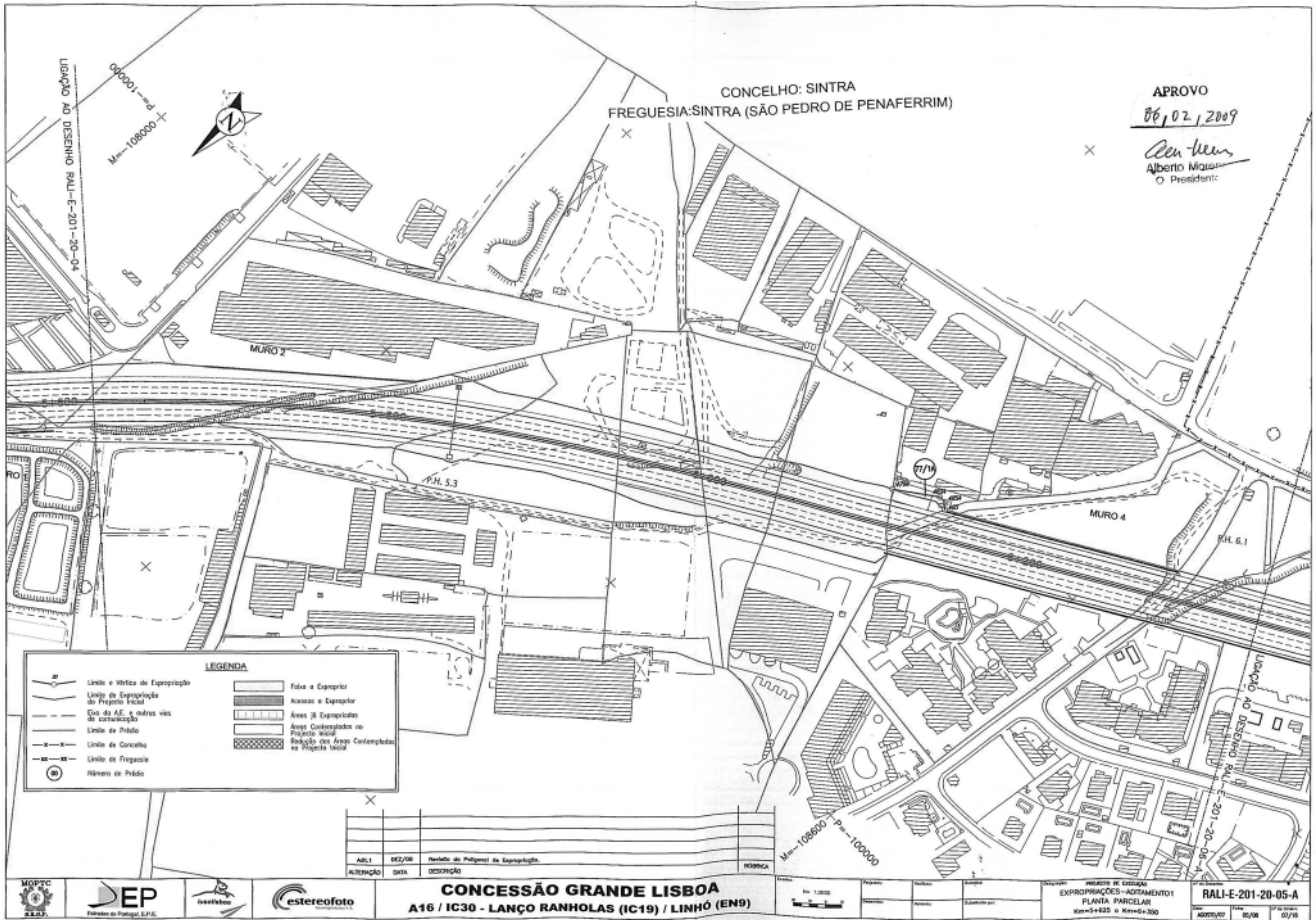

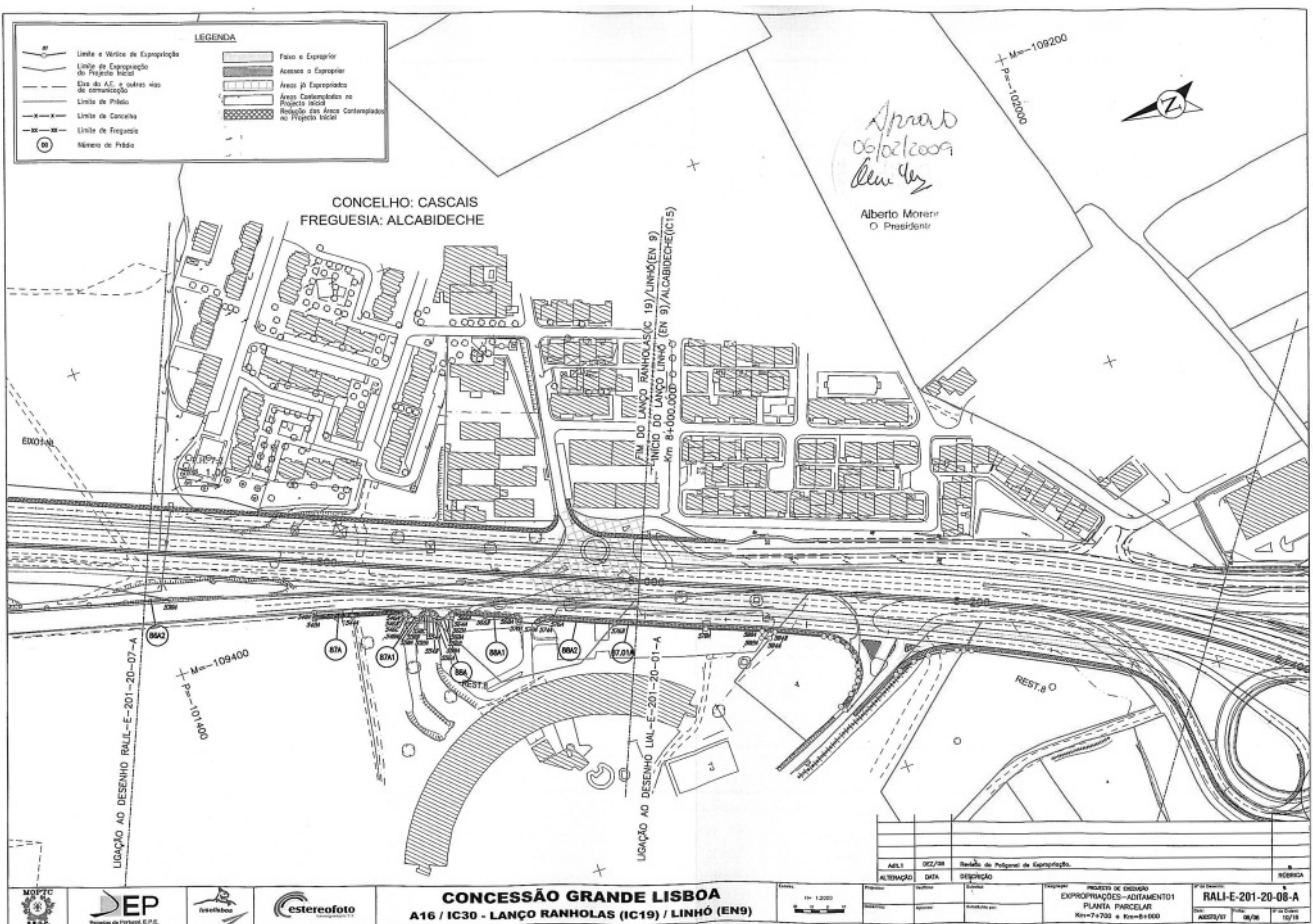
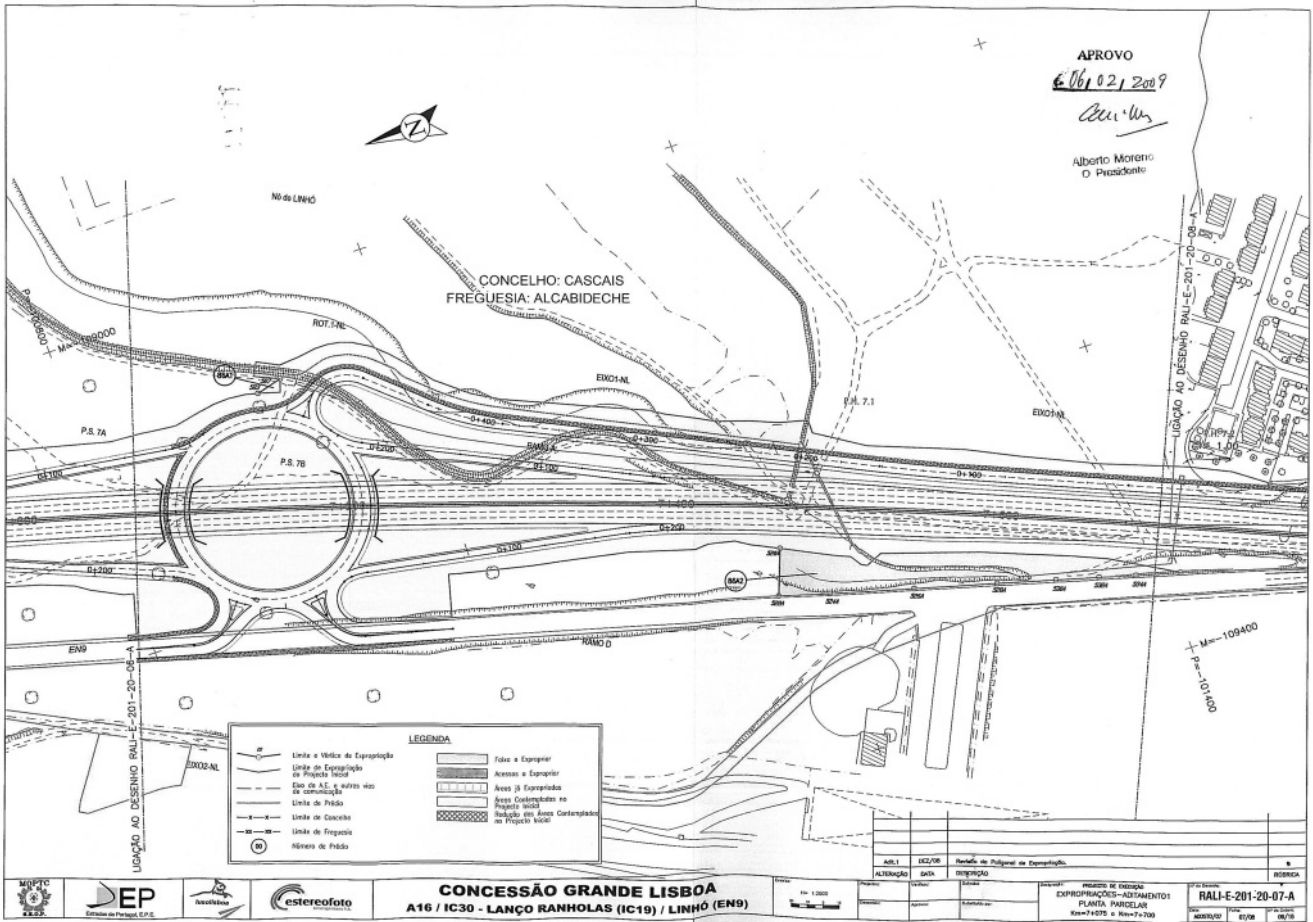

MAPA DE ÁREAS

A 16-IC 30 — lanço Ranholas (IC 19)-Linhó (EN 9) — Aditamento n.º 1

NUMERO DA PARCELA	NOME E MORADAS DOS EXPROPRIADOS / INTERESSADOS	IDENTIFICAÇÃO DO PRÉDIO							ÁREA TOTAL DA PARCELA M2	ÁREA SOBRANTES M2	ÁREA A REDUZIR M2
		CONCELHO	FREGUESIA	Nº MATRIZ		DESCRIÇÃO PREDIAL	ÁREAS				
				RÚSTICA	URBANA		R.FINANÇAS	CRP			
45A	<p>Titular da Inscrição Predial: Fundo de Desenvolvimento da Mão-de-Obra Rua de Xabregas, n.º 56 - Lisboa 1900-440 Lisboa</p> <p>Titular da Inscrição Matricial: Instituto do Emprego e Formação Profissional Rua de Xabregas, n.º 52 1900-440 Lisboa</p>	Sintra	S. Pedro de Penaferrim	104 - Sec I (parcelas 1, 2, 3, 4 e 5)	298 (parte omissa)	53761 Fls 128 Lv B-138	89680 666,6	69746.60 6386,6	516		
45/1N	<p>Titular da Inscrição Predial: António Marques Braz Rua da Buraca, n.º29C 1500-119 Lisboa</p>	Sintra	S. Pedro de Penaferrim	12 - Sec.Q		20935 Fls 146 Lv B-51	11360	11360	14		
46	<p>Titular da Inscrição Matricial: Serviço Nacional de Bombeiros Rua Júlio Andrade, n.º 7 1150-206 Lisboa</p> <p>Eventual Interessado: Autoridade Nacional de Protecção Civil Avenida do Forte 2794-112 Carnaxide</p>	Sintra	S. Pedro de Penaferrim	2 - Sec Q			64560				300
46A	<p>Titular da Inscrição Matricial: Serviço Nacional de Bombeiros Rua Júlio Andrade, n.º 7 1150-206 Lisboa</p> <p>Eventual Interessado: Autoridade Nacional de Protecção Civil Avenida do Forte 2794-112 Carnaxide</p>	Sintra	S. Pedro de Penaferrim	2 - Sec Q			64560		6		
47A 47A1	<p>Titular da Inscrição Predial: Estado Português Avenida Elias Garcia, n.º 103 1050-098 Lisboa</p>	Sintra	S. Pedro de Penaferrim	10 - Sec Q		03000/990125	17200	17200	630		

NUMERO DA PARCELA	NOME E MORADAS DOS EXPROPRIADOS / INTERESSADOS	IDENTIFICAÇÃO DO PREDIO							ÁREA TOTAL DA PARCELA M2	ÁREA SOBRANTES M2	ÁREA A REDUZIR M2
		CONCELHO	FREGUESIA	N.º MATRIZ		DESCRIÇÃO PREDIAL	ÁREAS				
				RÚSTICA	URBANA		R.FINANÇAS	CRP			
48 48.01	Titular da Inscrição Predial: Estado Português Avenida Elias Garcia, n.º 103 1050-098 Lisboa	Sintra	S. Pedro de Penaferrim	9 - Sec Q		03446/20020917	2640	2640			868
48A	Titular da Inscrição Predial: Estado Português Avenida Elias Garcia, n.º 103 1050-098 Lisboa	Sintra	S. Pedro de Penaferrim	9 - Sec Q		03446/20020917	2640	2640	256		
49A	Titular da Inscrição Predial: Estado Português Avenida Elias Garcia, n.º 103 1050-098 Lisboa	Sintra	S. Pedro de Penaferrim	8 - Sec Q		03445/20020917	1600	1600	65		
50A	Titular da Inscrição Predial: Urbiforma, Construção e Comercialização Imobiliária, Lda. Av. Gago Coutinho, n.º57 - 3.ºEsq 2635-362 Rio de Mouro	Sintra	S. Pedro de Penaferrim	21 - Sec Q		02527/300895	4480	4480	873		
51A	Titulares da Inscrição Predial: Manuel da Silva de Oliveira Rua Principal, n.º35 - Pombal 3100-362 Ranha de Baixo Sandra Cristina da Silva Oliveira Rua Principal, n.º35 - Pombal 3100-362 Ranha de Baixo	Sintra	S. Pedro de Penaferrim	24 - Sec Q		03324/16052001	10080	10080	224		
52	Titular da Inscrição Predial: Serviço Nacional de Bombeiros Rua Júlio Andrade, n.º 7 1150-206 Lisboa	Sintra	S. Pedro de Penaferrim	7 - Sec Q		00762/180288	14960	14960			270
52A 52A1	Titular da Inscrição Predial: Serviço Nacional de Bombeiros Rua Júlio Andrade, n.º 7 1150-206 Lisboa	Sintra	S. Pedro de Penaferrim	7 - Sec Q		00762/180288	14960	14960	438		

NUMERO DA PARCELA	NOME E MORADAS DOS EXPROPRIADOS / INTERESSADOS	IDENTIFICAÇÃO DO PRÉDIO							ÁREA TOTAL DA PARCELA M2	ÁREA SOBRANTES M2	ÁREA A REDUZIR M2
		CONCELHO	FREGUESIA	N.º MATRIZ		DESCRIÇÃO PRELIAL	ÁREAS				
				RÚSTICA	URBANA		R.FINANÇAS	CRP			
53A	<p>Titulares da Inscrição Predial: António da Costa e Silva Alameda Afonso Albuquerque, nº 1 - Cave D 2725-210 Mem Martins</p> <p>Cidália Maria de Almeida Vicente Alameda Afonso Albuquerque, nº 1 - Cave D 2725-210 Mem Martins</p>	Sintra	S. Pedro de Penaferrim	5 - Sec Q		00125/110385	2880	2880	333		
53/1A	<p>Titular da Inscrição Matricial: Francelina da Encarnação Florêncio Seco S. Domingos de Rana - Trajouce 2750 Cascais</p> <p>Eventuais Interessados: Maria Odete Pereira Nunes Seco Rua da Republica, nº90 2765-549 São Pedro do Estoril</p> <p>Maria do Rosário Nunes Seco Peralta de Figueiredo Rua da República, nº90 2765-549 S. Pedro do Estoril</p> <p>Maria Madalena Pereira Seco da Costa Av. Infante D. Henrique, Viv. Seco -1º - Murtal 2775-137 Cascais</p> <p>Maria Joana Seco Borba Rua Miguel Bombarda, Edif. Plátano 344 - 2º Esq. 2775-247 Parede</p> <p>Joana Maria Ramos Ferreira Pernas Rua de São João, nº14 - 2ºEsq. - Oeiras 2770-158 Paço de Arcos</p>	Sintra	S. Pedro de Penaferrim	6 - Sec Q			7224		293		
54A	<p>Titular da Inscrição Predial: Serviço Nacional de Bombeiros Rua Júlio Andrade, nº 7 1150-206 Lisboa</p>	Sintra	S. Pedro de Penaferrim	42 - Sec Q		00763/180288	14000	14000	520		

NUMERO DA PARCELA	NOME E MORADAS DOS EXPROPRIADOS / INTERESSADOS	IDENTIFICAÇÃO DO PRÉDIO							ÁREA TOTAL DA PARCELA M2	ÁREA SOBRANTES M2	ÁREA A REDUZIR M2
		CONCELHO	FREGUESIA	N.º MATRIZ		DESCRIÇÃO PREDIAL	ÁREAS				
				RÚSTICA	URBANA		R.FINANÇAS	CRP			
56	Titular da Inscrição Predial: Ofélia Rosa da Conceição Duarte Rua do Forno, Viv. Ana José - n.ºs 5 e 7 2710-043 Abrunheira 2750 Cascais	Sintra	S. Pedro de Penaferrim	4 - Sec Q		00243/111085	6880	6880			104
59	Titular da Inscrição Matricial: Estado Português Avenida Elias Garcia, n.º 103 1050-098 Lisboa	Sintra	S. Pedro de Penaferrim	1 - Sec P			803040				1391
59A	Titular da Inscrição Matricial: Estado Português Avenida Elias Garcia, n.º 103 1050-098 Lisboa	Sintra	S. Pedro de Penaferrim	1 - Sec P			803040		1538		
62A	Titulares da Inscrição Predial: Maria Ramos da Silva Simões Av. do Movimento das Forças Armadas, n.º18 - 1.º andar 2710-431 Portela da Sintra Maria Augusta da Silva Simões Viegas Av. do Movimento das Forças Armadas, n.º18 - 1.ºAndar 2710-431 Portela - Sintra Maria da Nazaré da Silva Simões Almeida Rua Dr. Félix Alves Pereira, n.º17 - r/c Dto. 2710-716 Sintra Titular da Inscrição Matricial: António Quitério Simões Av. do Movimento das Forças Armadas, n.º18 - 1.º andar 2710-431 Portela da Sintra	Sintra	S. Pedro de Penaferrim	44 - Sec Q		01647/190692	8920	8920	65		
64	Titular da Inscrição Predial: Francisco António Caetano Estrada Principal, n.º 13 e 15 - São João das Lampas 2705-586 Fachada	Sintra	S. Pedro de Penaferrim	5 - Sec P		47790 Fls 64 Lv B-122	22160	22160			961

NUMERO DA PARCELA	NOME E MORADAS DOS EXPROPRIADOS / INTERESSADOS	IDENTIFICAÇÃO DO PRÉDIO							ÁREA TOTAL DA PARCELA M2	ÁREA SOBRANTES M2	ÁREA A REDUZIR M2
		CONCELHO	FREGUESIA	N.º MATRIZ		DESCRIÇÃO PREDIAL	ÁREAS				
				RÚSTICA	URBANA		R.FINANÇAS	CRP			
65	<p>Titulares da Inscrição Predial: Maria Ramos da Silva Simões Av. do Movimento das Forças Armadas, nº18 - 1º andar 2710-431 Portela da Sintra</p> <p>Maria Augusta da Silva Simões Viegas Av. Do Movimento das Forças Armadas, nº18 - 1ºAndar 2710-431 Portela - Sintra</p> <p>Maria da Nazaré da Silva Simões Almeida Rua Dr. Félix Alves Pereira, nº17 - r/c Dto. 2710-716 Sintra</p> <p>Titular da Inscrição Matricial: António Quitério Simões Av. do Movimento das Forças Armadas, nº18 - 1º andar 2710-431 Portela da Sintra</p>	Sintra	S. Pedro de Penaferrim	2 - Sec P		01645/190692	6760	6760			179
77/1A	<p>Titular da Inscrição Predial: Tectron - Indústria de Produtos Electrónicos, Lda. Av. Pedro Álvares Cabral, nº230 2710-544 Sintra</p>	Sintra	S. Pedro de Penaferrim		5622	01358/121290	11917,55	11917,55	80		
85A	<p>Titular da Inscrição Matricial: Maria Helena Sidónia Marques Lennfelt Falcão Avenida Elias Garcia, nº 76 - 4º Esq. 1050-100 Lisboa</p>	Sintra	S. Pedro de Penaferrim	37 - Sec X			5990		152		
86A 86A1 86A2	<p>Titular da Inscrição Predial: Estado Português - Fazenda Nacional Avenida Elias Garcia, nº 103 1050-098 Lisboa</p>	Cascais	Alcabideche	4833 - Sec 11- 12-17-18		02632/020389	1037380	901480	4852		
87A 87A1	<p>Titular da Inscrição Predial: Autodril - Sociedade Imobiliária, S.A. R. da Misericórdia, nº12/20, Piso3, Sala 7 - Edifício Espaço Chiado 1200-273 Lisboa</p> <p>Titular da Inscrição Matricial: Municipio de Cascais Praceta 5 de Outubro 2750-320 Cascais</p>	Cascais	Alcabideche		11592	07555/161207	11533	11363	220		

NUMERO DA PARCELA	NOME E MORADAS DOS EXPROPRIADOS / INTERESSADOS	IDENTIFICAÇÃO DO PRÉDIO						ÁREA TOTAL DA PARCELA M2	ÁREA SOBRIANTES M2	ÁREA A REDUZIR M2	
		CONCELHO	FREGUESIA	N.º MATRIZ		ÁREAS					DESCRIÇÃO PREDIAL
				RÚSTICA	URBANA	R. FINANÇAS	CRP				
87.01A	Titular da Inscrição Predial: Autodril - Sociedade Imobiliária, S.A. R. da Misericórdia, n.º12/20, Piso3, Sala 7 - Edifício Espaço Chiado 1200-273 Lisboa Titular da Inscrição Matricial: Município de Cascais Praceta 5 de Outubro 2750-320 Cascais	Cascais	Alcabideche		11592	07555/161207	11533	11363	106		
88A 88A1 88A2	Titular da Inscrição Predial: Autodril - Sociedade Imobiliária, S.A. R. da Misericórdia, n.º12/20, Piso3, Sala 7 - Edifício Espaço Chiado 1200-273 Lisboa Eventual Interessado: Banco Espírito Santo, S.A. Avenida da Liberdade, n.º 195 1250-142 Lisboa	Cascais	Alcabideche	1435 - Sec 17		03634/071290	5320	5320	77		
TOTAL								11258		4073	

202317201

Despacho n.º 21389/2009

Nos termos do disposto na alínea *a*) do n.º 1 do artigo 14.º e no n.º 2 do artigo 15.º do Código das Expropriações, aprovado pela Lei n.º 168/99, de 18 de Setembro, republicada pela Lei n.º 56/2008, de 4 de Setembro, atento o despacho da vogal do conselho directivo do INIR — Instituto de Infra-Estruturas Rodoviárias, I. P., engenheira Maria do Rosário D. Ferreira Rocio, de 30 de Janeiro de 2009, no uso de competências delegadas pela deliberação n.º 2694/2008, de 18 de Julho, publicada no *Diário da República*, 2.ª série, n.º 198, de 13 de Outubro de 2008, foram aprovadas as plantas parcelares n.ºs NCLO-E-201-20-05-B, NCLO-E-201-20-08-B, NCLO-E-201-20-13-B e NCLO-E-201-20-15-B e o respectivo mapa de áreas das parcelas de terreno necessárias à execução da obra da concessão Grande Lisboa — A 16-IC 16 — lanço n.º da CREL (IC 18)-Lourel (IC 30) — aditamento n.º 2, declaro, no uso da competência que me foi delegada pelo despacho, do Ministro das Obras Públicas, Transportes e Comunicações, n.º 26680/2007 (2.ª série), de 10 de Outubro, publicado no *Diário da República*, 2.ª série, n.º 224, de 21 de Novembro de 2007, ao abrigo do artigo 161.º do Estatuto das Estradas Nacionais, aprovado pela Lei n.º 2037, de 19 de Agosto de 1949, a utilidade pública, com carácter de urgência, da expropriação dos bens imóveis e direitos a eles inerentes, necessários à execução da obra da concessão Grande Lisboa — A 16-IC 16 — lanço n.º da CREL (IC 18)-Lourel (IC 30) — aditamento n.º 2, identificados no mapa de áreas e nas plantas parcelares em anexo, com os elementos constantes da descrição predial e da inscrição matricial, e dos direitos e ónus que sobre eles incidem, bem como os nomes dos respectivos titulares.

Mais declaro autorizar a LUSOLISBOA — Auto-Estradas da Grande Lisboa, S. A., a tomar posse administrativa das mencionadas parcelas, assinaladas no mapa de áreas e nas plantas anexas, com vista ao rápido início dos trabalhos, sendo que a urgência das expropriações se louva no interesse público de que a obra projectada seja executada o mais rapidamente possível.

Os encargos com as expropriações em causa serão suportados pela LUSOLISBOA — Auto-Estradas da Grande Lisboa, S. A., e encontram-se já caucionados, nos termos do disposto no n.º 2 do artigo 12.º do Código das Expropriações.

25 de Junho de 2009. — O Secretário de Estado Adjunto, das Obras Públicas e das Comunicações, *Paulo Jorge Oliveira Ribeiro de Campos*.