

## Aviso n.º 642/2009

Pelo Aviso n.º 8101-E/2004, 2.ª série, da Direcção-Geral de Geologia e Energia, publicado no *Diário da República*, 2.ª série, n.º 187, suplemento, de 10 de Agosto de 2004, foi publicado o mapa de identificação dos imóveis sobre os quais foi constituída servidão administrativa de gás, com os titulares de direitos sobre os mesmos prédios, bem como as plantas parcelares definitivas (telas finais) do traçado do gasoduto Leiria-Braga relativas ao concelho de Estarreja.

Verificou-se, agora a necessidade de proceder a algumas alterações ao então publicado, o que se faz através do presente Aviso, o qual rectifica, em parte e para todos os efeitos legais, nomeadamente, o registo predial das servidões administrativas constituídas nos termos do artigo 4.º do Decreto-Lei n.º 11/94, de 14 de Janeiro, os elementos referentes ao concelho de Estarreja, publicados através do já referido Aviso da Direcção-Geral de Geologia e Energia.

15 de Dezembro de 2008. — O Subdirector-Geral, *Morais Sarmento*.

## Gasoduto: Leiria/Braga (Lote 2)

Concelho: Estarreja

## Parcelas relativas aos Desenhos n.ºs: 3001-013,05; 3001-016,02.

Parcela N.º	Nomes de Proprietários, Possuidores (P), Usufrutuários (U) ou Titulares Inscritos (TI), Conjuges e Moradas	(P) (U) (TI)	Matriz: R: Rústica; U: Urbana; omissa.	Freguesia	Descrição Predial	Confrontações do Prédio	Declarações Complementares	Área de Servidão do Prédio (m2)
1	MANUEL DE SOUSA MATOS MARIANA CÉLIA MARQUES MOUTELA DE MATOS Casados RUA POETA CASTELÃO BEDUÍDO 3860 ESTARREJA	P	R:5368º	Fermelã	02658/190599			548
66 A	EMÍLIA MARQUES DOS ANJOS MANUEL MARQUES HENRIQUES Casados RUA DA CAVADA - SOUTELO BRANCA 3850 ALBERGARIA	P	R:4620º	Salreu	03657/100504			16
66 B								377
115	MARIA VALENTE TAVARES LUGAR DE ADOU DE CIMA SALREU 3860 ESTARREJA	TI	R:6081º	Salreu	03735/011004			1509
	ANTÓNIO AUGUSTO VENTURA DEOLINDA AMORIM TAVARES Casados R. DO AREEIRO Nº 20 SALREU 3860 ESTARREJA	P						
116	JOSÉ MARQUES PIRES MARIA IDALINA AFONSO LOPES Casados R. SRº DO TERÇO Nº36 SALREU 3860 ESTARREJA	P	R:6082º	Salreu	OMISSO	Norte: MANUEL TAVARES DE OLIVEIRA Sul: CAMINHO Nascente: ANTÓNIO DE OLIVEIRA TAVARES Poente: JOSÉ MARIA VALENTE TAVARES	Este prédio tem natureza rústica, situa-se no lugar de Vale da Mó, compõe-se de terreno de cultura e videiras, está inscrito no referido artigo matricial rústico 6082º e tem a área de 1170 m2.	513
153	DORINDA DE MATOS E SILVA FERREIRA DEVESA BEDUÍDO 3860 ESTARREJA	P	R:5922º	Beduído	06148/281004			458
291,2	BALTAR PEREIRA DE JESUS E SILVA CUSTÓDIA MARTINS DE CASTRO PEREIRA Casados RUA JOSÉ MARQUES DA CRUZ, 9 BEDUÍDO 3860 ESTARREJA	P	R:8452º	Beduído	06139/141004			111
322,2	MARIA FLORINDA DE OLIVEIRA BASTOS FERREIRA FRANCISCO FERREIRA DA SILVA Casados RUA DO COXO, Nº 106, AGUEIROS, AVANCA 3860 ESTARREJA	P	U:3789º	Avanca	02302/051296		Este prédio encontra-se actualmente inscrito na matriz predial urbana da referida freguesia sob o artigo 3789º.	580
334,12	MANUEL VALENTE DE BASTOS AMOROSA DE JESUS DA ROSA Casados RUA S. SALVADOR, 129 AVANCA 3860 ESTARREJA	P	R:6398º	Avanca	OMISSO	Norte: CAMINHO Sul: ALBINO DE OLIVEIRA MARÇAL Nascente: JOSÉ DE OLIVEIRA CASTRO JÚNIOR Poente: JOSÉ DA SILVA GIL	Este prédio tem natureza rústica, situa-se no lugar de Gândara, compõe-se de terreno de pinhal com mato, está inscrito no referido artigo matricial rústico 6398º e tem a área de 3500 m2.	580
334,13	FERNANDO MARTINS CASTRO CLARISSE MARIA MONTEIRO CASTRO Casados RUA LUCÍLIA SIMÕES, Nº 10 - 7º D 1500 LISBOA	P	R:6396º	Avanca	01178/070892			650
907 (continua)	FLORINDA DOS SANTOS RODRIGUES ANTÓNIO MARQUES DE PINHO Casados LUGAR DE CASALDELO, R. DE MOÇAMBIQUE 3700 S. JOÃO DA MADEIRA	P	R:7845º	Avanca	02483/250697			1537

Parcela N.º	Nomes de Proprietários, Possuidores (P), Usufrutuários (U) ou Titulares Inscritos (TI), Conjuges e Moradas	(P) (U) ou (TI)	Matriz: R: Rústica; U: Urbana; omissa.	Freguesia	Descrição Predial	Confrontações do Prédio	Declarações Complementares	Área de Serviço do Prédio (m <sup>2</sup> )
(continuação) 907	MARIA ADÉLIA DOS SANTOS RODRIGUES AMÉRICO RODRIGUES DA SILVA Casados RUA SALVADOR, LAGOA AVANCA 3860 ESTARREJA	P						
908	CARLOS DE ALMEIDA SEABRA MARIA JOSÉ DA SILVA NEVES Casados S. SEBASTIÃO AVANCA 3860 ESTARREJA	P	R:7844º	Avanca	596/19891213			296
	ARTUR DE SOUSA NEVES AMÁLIA DE OLIVEIRA PEREIRA Casados SÃO SEBASTIÃO AVANCA 3860 ESTARREJA	P						
914,2	ANTÓNIO MARIA DE OLIVEIRA COSTA AURORA DA SILVA VALENTE Casados R. DO PAÇO, Nº 22, SEIXO AVANCA 3860 ESTARREJA	P	R:7817º	Avanca	00847/250191			329
915.1	ANTÓNIO MARIA DE OLIVEIRA COSTA AURORA DA SILVA VALENTE Casados R. DO PAÇO, Nº 22, SEIXO AVANCA 3860 ESTARREJA	P	R:7816º	Avanca	845/19910123			220

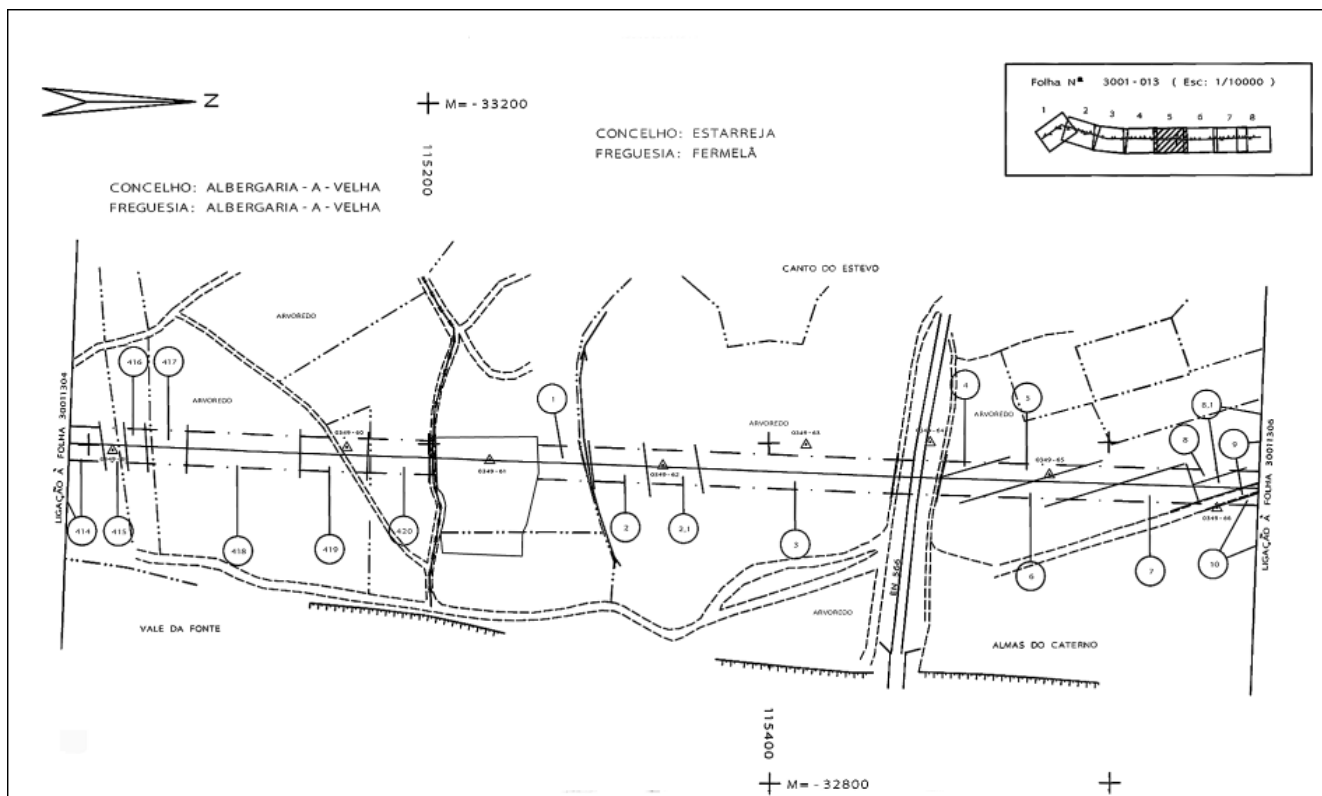

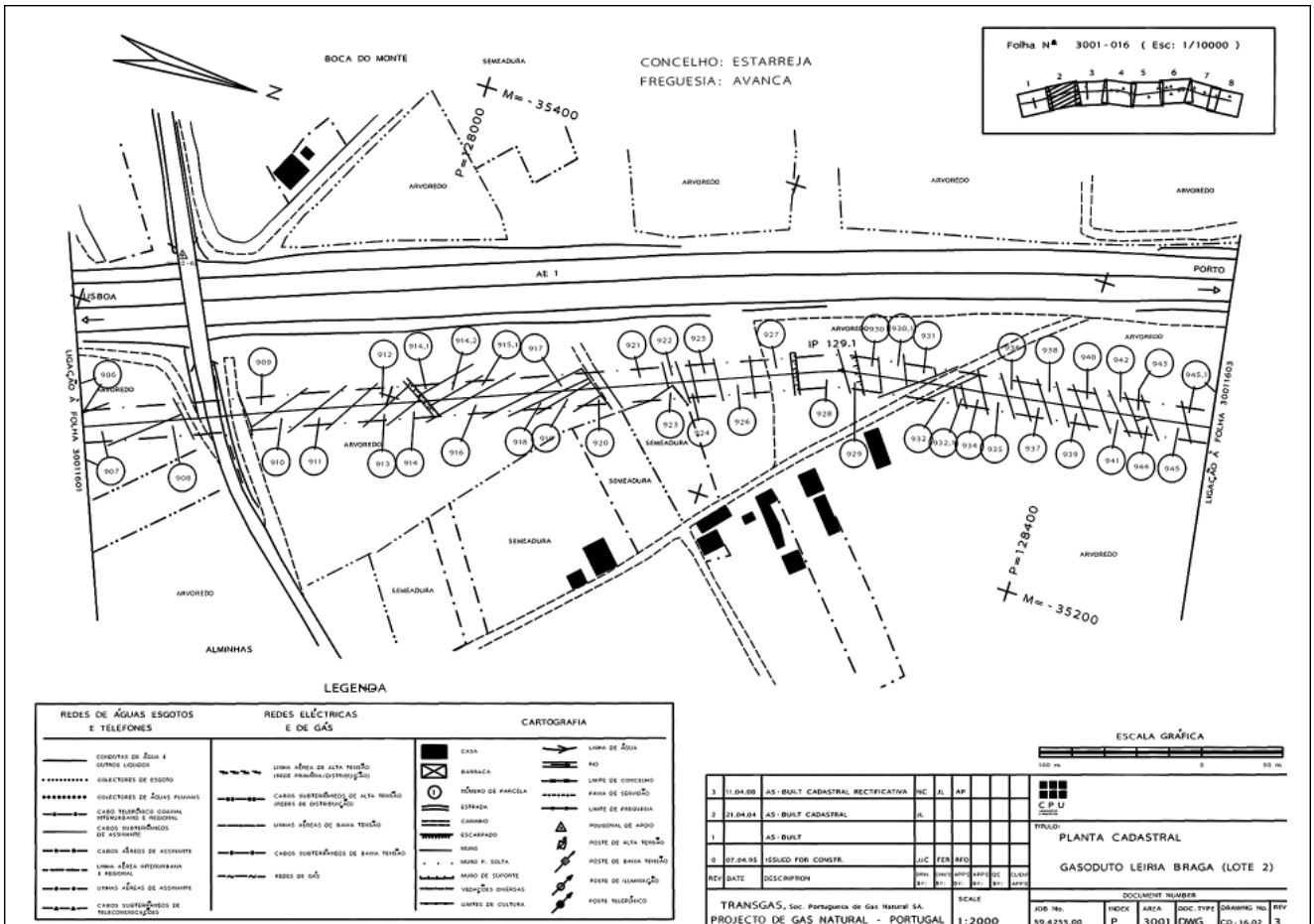

301116717

Instituto Português da Qualidade, I. P.

Despacho n.º 683/2009

**Aprovação do modelo n.º 301.22.08.3.19**

No uso da competência conferida pela alínea b), do n.º 1, do artigo 8.º, do Decreto-Lei n.º 291/90, de 20 de Setembro e nos termos do n.º 5.1 da Portaria n.º 962/90, de 9 de Outubro e da Portaria n.º 710/89, de 22 de Agosto, requer a firma Mais Energia Lda. com sede na Rua das Cruzes, n.º 86, Aguas Santas, 4425-056 Maia, Portugal, a aprovação de modelo do sistema de gestão de parques de estacionamento, adiante designado apenas por “sistema”, marca GesParque2000, modelo GP2000 fabricado por Mais Energia Lda. com sede na Rua das Cruzes, n.º 86, Aguas Santas, 4425-056 Maia, Portugal.

1 — Descrição sumária — O sistema é destinado à medição do tempo de estacionamento de veículos automóveis.

2 — Constituição — O sistema no mínimo deverá ser constituído por uma central de gestão e interfaces de emissão e leitura de bilhetes de estacionamento e emissão de recibos. Pode complementarmente ser ligada a outros periféricos, via RS 485 para controlo de entrada e saída do estacionamento.

2.1 — Central de gestão:

Marca: GesParque 2000.

Modelo: ECGP2000.

Equipada com um computador central, Software de gestão denominado Gestão GesParque 2000 e Software de relatórios denominado Relatórios GesParque 2000.

Complementarmente pode incluir o Software de controlo denominado Controlo GesParque 2000 e ser ligada a interfaces de entrada e saída podendo funcionar sozinho.

2.2 — Outros periféricos.

2.2.1 — Interface de entrada:

Marca: GesParque 2000.

Modelo: EEGP2000.

Emissor de bilhetes de estacionamento: Emite bilhetes com código barras.

Leitor de cartões Banda Magnética ou RFID (opcional).  
Barreira electromecânica adaptada para parque de estacionamento

2.2.3 — Interface de saída.

Marca: GesParque2000.

Modelo:ESGP2000.

Leitor de bilhetes de estacionamento: Efectua a leitura de bilhetes com código de barras.

Leitor de cartões Banda Magnética ou RFID (opcional).

Barreira electromecânica adaptada para parque de estacionamento

2.3 — Bilhetes de estacionamento:

Cartão com código de barras com indicação da data e hora de entrada do parque com resolução ao minuto. Este bilhete fica na posse do cliente após a saída do parque.

3 — Características metrológicas:

Resolução: minuto.

Alcance: ilimitado.

4 — Inscrições — Os instrumentos comercializados ao abrigo deste despacho de aprovação deverão possuir em placa própria ou autocolantes indestrutíveis, de forma legível e indelével, as seguintes inscrições:

Nome e morada do fabricante ou importador;

Marca e modelo;

Ano e número de fabrico;

5 — Marcações — Os instrumentos deverão possuir em local visível a marcação correspondente ao símbolo de aprovação de modelo seguinte:

