

MINISTÉRIO DA ECONOMIA E DA INOVAÇÃO

Direcção-Geral de Energia e Geologia

Aviso n.º 628/2009

Pelo aviso n.º 8101-A/2004, 2.ª série, da Direcção-Geral de Geologia e Energia, publicado no *Diário da República*, 2.ª série, n.º 187, suplemento, de 10 de Agosto de 2004, foi publicado o mapa de identificação dos imóveis sobre os quais foi constituída servidão administrativa de

gás, com os titulares de direitos sobre os mesmos prédios, bem como as plantas parcelares definitivas (telas finais) do traçado do gasoduto Leiria-Braga relativas ao concelho de Albergaria-a-Velha.

Verificou-se, agora a necessidade de proceder a algumas alterações ao então publicado, o que se faz através do presente Aviso, o qual rectifica, em parte e para todos os efeitos legais, nomeadamente, o registo predial das servidões administrativas constituídas nos termos do artigo 4.º do Decreto-Lei n.º 11/94, de 14 de Janeiro, os elementos referentes ao concelho de Albergaria-a-Velha, publicados através do já referido aviso da Direcção-Geral de Geologia e Energia.

Gasoduto: Leiria/Braga (Lote 2)					Concelho: Albergaria-a-Velha			
Parcela N.º	Nomes de Proprietários, Possuidores (P), Usufrutuários (U) ou Titulares Inscritos (TI), Conjuges e Moradas	(P) (U) (TI)	Matriz: R: Rústica; U: Urbana; omissa.	Freguesia	Descrição Predial	Confrontações do Prédio	Declarações Complementares	Área de Servidão do Prédio (m2)
429	NOVIMOVEST - FUNDO DE INVESTIMENTO IMOBILIÁRIO BRANCA 3850 ALBERGARIA- A-VELHA	P	U:3899º	Branca	6556/20061229			340

15 de Dezembro de 2008. — O Subdirector-Geral, *Morais Sarmento*.

301116011

Aviso n.º 629/2009

Pelo Aviso n.º 8101-B/2004, 2.ª série, da Direcção-Geral de Geologia e Energia, publicado no *Diário da República*, 2.ª série, n.º 187, suplemento, de 10 de Agosto de 2004, foi publicado o mapa de identificação dos imóveis sobre os quais foi constituída servidão administrativa de gás, com os titulares de direitos sobre os mesmos prédios, bem como as plantas parcelares definitivas (telas finais) do traçado do gasoduto Leiria-Braga relativas ao concelho de Anadia.

Verificou-se, agora a necessidade de proceder a algumas alterações ao então publicado, o que se faz através do presente Aviso, o qual rectifica, em parte e para todos os efeitos legais, nomeadamente, o registo predial das servidões administrativas constituídas nos termos do artigo 4.º do Decreto-Lei n.º 11/94, de 14 de Janeiro, os elementos referentes ao concelho de Anadia, publicados através do já referido Aviso da Direcção-Geral de Geologia e Energia.

Gasoduto: Leiria/Braga (Lote 2)					Concelho: Anadia			
Parcelas relativas aos Desenhos n.ºs: 3001-007,03; 3001-008,02.								
Parcela N.º	Nomes de Proprietários, Possuidores (P), Usufrutuários (U) ou Titulares Inscritos (TI), Conjuges e Moradas	(P) (U) (TI)	Matriz: R: Rústica; U: Urbana; omissa.	Freguesia	Descrição Predial	Confrontações do Prédio	Declarações Complementares	Área de Servidão do Prédio (m2)
32	VÍTOR JOSÉ DA CONCEIÇÃO RAMALHO MARIA DA GRAÇA ESTEVES LOUSADO Casados HORTA TAMENGOS 3780 ANADIA	P	U:1775º	Tamengos	01778/130694			232
53,3	MANUEL JORGE MARTINS COSTA DELTINA PRECIOSA DA CONCEIÇÃO FERNANDES Casados ÓIS DO BAIRRO 3780 ANADIA	P	R:103º	Óis do Bairro	00137/030288			66
	MARIA DA CONCEIÇÃO MARTINS HORTA RUA DO CENTRO CULTURAL ÓIS DO BAIRRO 3780 ANADIA	P						
	ANTÓNIO MARTINS RODRIGUES MARIA DA CONCEIÇÃO LOPES LEBRE RODRIGUES Casados SEFINS 3060 CANTANHEDE	TI						
	MARIA DA CONCEIÇÃO MARTINS HORTA ARMÉNIO RODRIGUES DA COSTA Casados ÓIS DO BAIRRO 3780 ANADIA	TI						
61,1	VICTOR MANUEL DE ALMEIDA ALEGRE ÓIS DO BAIRRO 3780 ANADIA	P	R:911º	Óis do Bairro	OMISSO	Norte: CAMINHO Sul:EVANGELISTA DOS REIS PEREIRA Nascente: SÉRGIO PEREIRA DOS SANTOS Poente: ANTÓNIO RODRIGUES DE ALMEIDA	Este prédio tem natureza rústica, situa-se no lugar de Gândara, compõe-se de terreno, está inscrito na matriz predial da referida freguesia, sob o artigo 911º e tem a área de 629 m2.	464
77	SELENE MARQUES GONÇALVES PEDRALVA SÃO LOURENÇO DO BAIRRO 3780 ANADIA	TI	R:5543º	São Lourenço do Bairro	4077/05091995			577
	REINALDO ALVES MOREIRA SÃO LOURENÇO DO BAIRRO 3780 ANADIA	TI						
	VIRGÍLIO MOISÉS RODRIGUES MALTA 3780 ANADIA	P						

Parcela N.º	Nomes de Proprietários, Possuidores (P), Usufrutuários (U) ou Titulares Inscritos (TI), Conjuges e Moradas	(P) (U) ou (TI)	Matriz: R: Rústica; U: Urbana; omissa.	Freguesia	Descrição Predial	Confrontações do Prédio	Declarações Complementares	Área de Serviço do Prédio (m2)
77.2	VIRGÍLIO MOISÉS RODRIGUES MALTA 3780 ANADIA	P	R:5542º	São Lourenço do Bairro	OMISSO	Norte: PAULO RODRIGUES RAINHO Sul: AVELINO GONÇALVES CALADO Nascente: REGUEIRA Poente: NAZARÉ DE JESUS ALMEIDA	Este prédio tem natureza rústica, situa-se no lugar de Tapada, compõe-se de terreno de vinha com oliveiras, está inscrito no referido artigo matricial rústico 5542º e tem a área de 2360 m2.	766
77.3 (Continua)	VIRGÍLIO MOISÉS RODRIGUES MALTA 3780 ANADIA	P	R:5541º	São Lourenço do Bairro	724/19860820			766
	PAULO TAVARES RAINHO LUCINDA GONÇALVES PEDREIRA Casados HENSLER STREET, NEWARK, NEW JERSEY E.U.A.	TI						
(continuação) 77.3	PAULO RODRIGUES RAINHO CREMILDE FERREIRA TAVARES Casados COUVELHA SÃO LOURENÇO DO BAIRRO 3780 ANADIA	U						
87	MARIA ISOLETE FIGUEIREDO DE BARRROS SEABRA MANUEL FILIPE SEABRA DOS SANTOS Casados LEVIRA SÃO LOURENÇO DE BAIRRO 3780 ANADIA	P	R:5535º	São Lourenço do Bairro	05640/30.11.2001			737
115	MARIA VIOLETE DE SOUZA DINIZ MONIZ FRANCISCO JOÃO MONIZ Casados ESTRADA PRINCIPAL, Nº 25, SÃO LOURENÇO DO BAIRRO 3780 ANADIA	P	R:1662º	São Lourenço do Bairro	05981/05-04-2004			51
188	VALTER DE SEABRA NOGUEIRA NÍDIA FIGUEIREDO CARDOSO NOGUEIRA Casados ANCAS 3780 ANADIA	TI	R:2713º	Ancas	01676/140198			672
	AMÉRICO SOARES CASTELÃO ROSA SEABRA DAS NEVES Casados ANCAS 3780 ANADIA	P						
	ELMINA DE FIGUEIREDO PEREIRA ANCAS 3780 ANADIA	U						
202	MARIA JÚLIA DO ESPIRITO SANTO CERCA AFONSO SIMÕES NOGUEIRA Casados FOGUEIRA SANGALHOS 3780 ANADIA	TI	R:2220º	Ancas	00806/241189			448
	AMÉRICO SOARES CASTELÃO ROSA SEABRA DAS NEVES Casados ANCAS 3780 ANADIA	P						
212	NELSON CASTRO DE OLIVEIRA ANCAS 3780 ANADIA	P	R:2244**	Ancas	00036/060585			206
238 (continua)	MANUEL BOUÇA DA SILVA TERESA PEREIRA DE ALMEIDA Casados ANCAS 3780 ANADIA	P	R:1895º	Ancas	574/19880325			513
	MAGNA SIMÕES CERCA ANCAS 3780 ANADIA	P						
	CRISTINA MARIA MATOS FERREIRA CASA DAS FEBRAS LAGES 3000 COIMBRA	TI						
	ANDREIA FÁTIMA FERREIRA DE SOUSA CARDOSO ANTÓNIO FERNANDO CERVEIRA CARDOSO Casados PENEIREIRO 3780 ANADIA	TI						
	MARIA LISETE FERREIRA DE ALMEIDA LUÍS RODRIGUES FERREIRA DA FONTE Casados	TI						

Parcela N.º	Nomes de Proprietários, Possuidores (P), Usufrutuários (U) ou Titulares Inscritos (TI), Conjuges e Moradas	(P) (U) ou (TI)	Matriz: R: Rústica; U: Urbana; omissa.	Freguesia	Descrição Predial	Confrontações do Prédio	Declarações Complementares	Área de Servidão do Prédio (m2)
	Casados AGUIM 3780 ANADIA							
	ANDREIA TERESA FERREIRA DA COSTA MONTEIRO TEODORO DOS SANTOS MONTEIRO Casados AGUIM 3780 ANADIA	TI						
	VITÓRIA DOLORES FERREIRA DA COSTA ANTÓNIO PIMENTA LOPES Casados 3780 ANADIA	TI						
	ISABEL MARIA DE MATOS MARTINS FERREIRA FLORES MANUEL DE JESUS FERNANDES FLORES Casados CURIA 3780 ANADIA	TI						
(continuação) 238	MARIA DE FÁTIMA DE MATOS MARTINS FERREIRA JOSÉ ANTERO MOREIRA DE MATOS FERREIRA Casados CARVALHAIS 3780 ANADIA	TI						
	ANTÓNIO FRANCISCO DE MATOS MARTINS FERREIRA ELVIRA DA CONCEIÇÃO CABRAL JAQUETA FERREIRA Casados 3780 ANADIA	TI						
	LUÍS FILIPE MATOS FERREIRA CASA DAS FEBRAS LAGES 3000 COIMBRA	TI						
	MANUEL SIMÕES CERCA JÚNIOR ANCAS 3780 ANADIA	U						
274	MARIA LÉNEA ALVES CERCA FERREIRA JÚLIO RASGA FERREIRA Casados AVELÁS DE CAMINHO 3780 ANADIA	P	R:1670ª	Ancas	00119/121285			188
276	FERNANDO JOSÉ PINHO MIRANDA MARIA DORES DE BARROS NOGUEIRA Casados ANCAS 3780 ANADIA	P	R:1674ª	Ancas	01597/010796			105
281	ANTÓNIO ALVES MAIA FERNANDA BATISTA SIMÕES AÍDOS Casados RUA DO COMÉRCIO SANGALHOS 3780 ANADIA	P	R:1680ª	Ancas	01550/091195			162
	AURORA ALVES NEVES ANCAS 3780 ANADIA	U						
321	LINDOLFO FERREIRA ALVES CELIA SIMÕES DA CONCEIÇÃO Casados RELVADA AMOREIRA DA GÂNDARA 3780 ANADIA	P	R:2350ª	Amoreira da Gândara	OMISSO	Norte: JOANA DE OLIVEIRA Sul: LINDOLFO FERREIRA ALVES Nascente: LINDOLFO FERREIRA ALVES Poente: EMÍLIA DE OLIVEIRA MACEDO	Este prédio tem natureza rústica, situa-se no lugar de Ucha, compõem-se de terreno de pinhal e mato, está inscrito no referido artigo matricial rústico 2350ª e tem a área de 180 m2.	107
334	MARIA AVELINA ALVES DE FIGUEIREDO RESINA MÁRIO DIAS SIMÕES RESINA Casados RUA PRINCIPAL, Nº 11 AMOREIRA DA GÂNDARA 3780 ANADIA	P	R:2369ª	Amoreira da Gândara	1827/19971008			150
355	MÁRIO AUGUSTO SIMÕES SANTIAGO FERNANDA FERREIRA DAS NEVES SANTIAGO Casados AMOREIRA DA GÂNDARA 3780 ANADIA	P	R:2937ª	Amoreira da Gândara	01606/181295			167

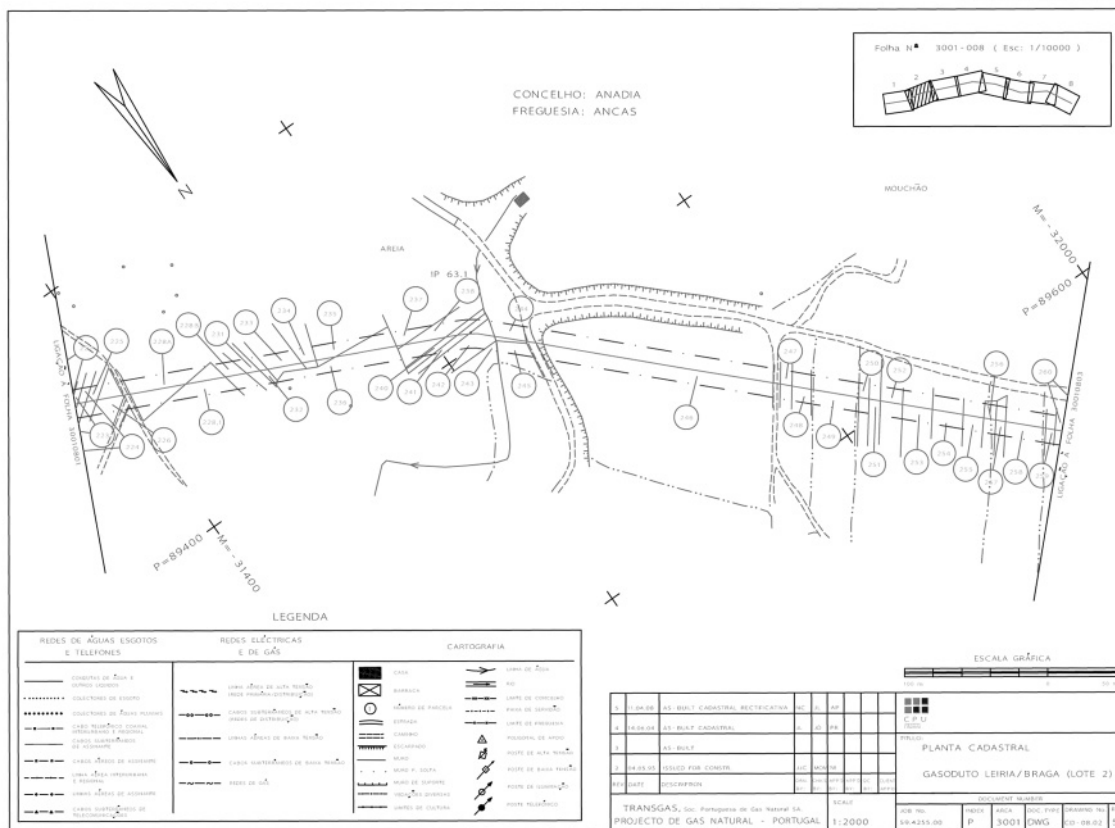
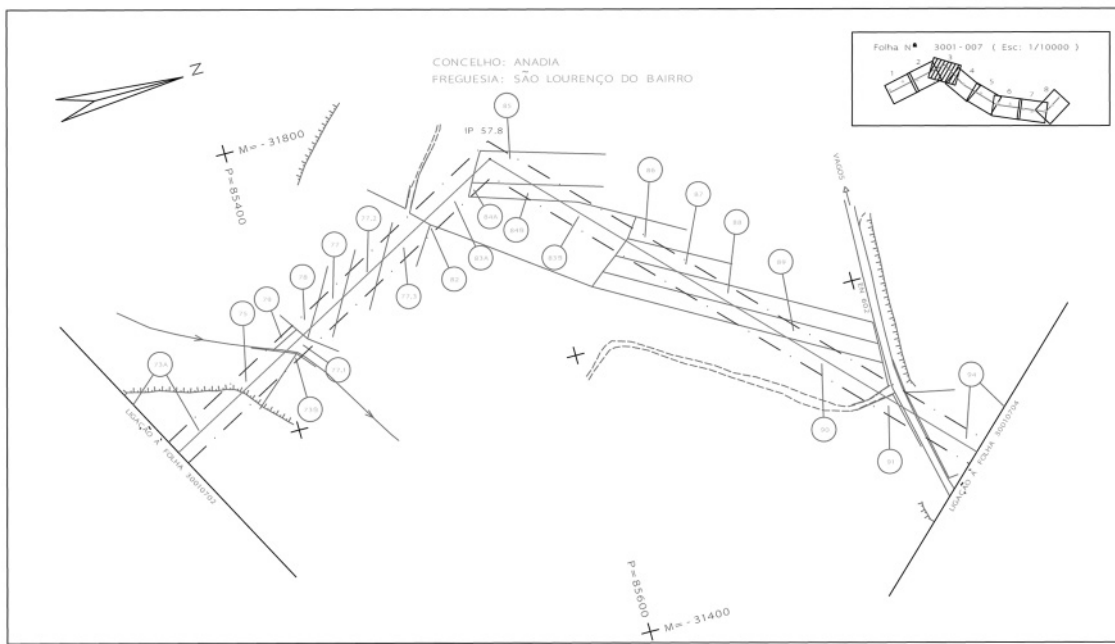

15 de Dezembro de 2008. — O Subdirector-Geral, *Morais Sarmento*.

301115859

Aviso n.º 630/2009

Pelo aviso n.º 7899-A/2004, 2.ª série, a Direcção-Geral de Geologia e Energia, publicado no *Diário da República*, 2.ª série, n.º 181, suplemento, de 3 de Agosto de 2004, foi publicado o mapa de identificação dos imóveis sobre os quais foi constituída servidão administrativa de gás, com os titulares de direitos sobre os mesmos prédios, bem como as plantas parcelares definitivas (telas finais) do traçado do gasoduto Leiria-Braga relativas ao concelho de Gondomar.

Verificou-se, agora a necessidade de proceder a algumas alterações ao então publicado, o que se faz através do presente Aviso, o qual rectifica, em parte e para todos os efeitos legais, nomeadamente, o registo predial das servidões administrativas constituídas nos termos do artigo 4.º do Decreto-Lei n.º 11/94, de 14 de Janeiro, os elementos referentes ao concelho de Gondomar, publicados através do já referido aviso da Direcção-Geral de Geologia e Energia.