

N.º da parcela	Nomes e moradas dos proprietários e outros interessados	Matriz/Conc./Freg.		Descrição predial/ficha	Confrontações do prédio	Aptidão face ao PDM	Área total de servidão (metros quadrados)
		Rústica	Urbana				
	Sofia Madalena Bento de Oliveira Ruivo de Sousa, Av. Do Sorraia, 2100 Coruche.						
4	Maria dos Anjos Almada Pereira Burguete Soares Machado, Rua João Afonso, n.º 21, 3800-198 Aveiro. Maria Isabel Burguete de Barcelar Ferreira Theriaga, Rua das Novas Nações, n.º 1, 3.º esq.º, 1170-277 Lisboa. Maria Madalena Burguete de Barcelar Ferreira Marreiros Figueira, Rua Abranches Ferrão, n.º 9, 3.º, 1600-001 Lisboa.	219 Secção C Pego/Abrantes			Norte: Claudio Cadete Gil. Sul: Armando José Alves Sousa Amorim. Nascente: Claudio Cadete Gil. Poente: Caminho.	Espaço Agro-Florestal.	73
5	Claudino Cadete Gil, Praça Francisco Falcão, n.º 18, 2205-336 Pego. Jacinta Cadete Gil, Praça Francisco Falcão, n.º 18, 2205-336 Pego.	218 Secção C Pego/Abrantes		n.º 47334, fls. 11V, Lv. B-121	Norte: Caminho. Sul: Caminho. Nascente: Herdeiros de José de Almada Burguete Poente: Leonor Horta Ponfino.	Espaço Agro-Florestal.	62
8	Felismino Vicente Fontinha, Rua Alem da Barroca, n.º 233, 2205-334 Pego.	215 Secção C Pego /Abrantes		1375/050297	Norte: João Rodrigues Fonseca. Sul: Negrinho. Nascente: Casal Curtido. Poente: Joaquim Vicente Horta.	Espaço Agro-Florestal.	685
9	Joaquim Lopes Fonseca, Rua Chã das Caldeiras, n.º 17, 2205-336 Pego.	214 Secção C Pego/Abrantes			Norte: Samuel Soares Magalhães e outros. Sul: Felismino Vicente Fontinha. Nascente: Caminho. Poente: Joaquim Lopes Fonseca.	Espaço Agro-Florestal.	85
14	Maria dos Anjos Almada Pereira Burguete Soares Machado, Rua João Afonso, n.º 21, 3800-198 Aveiro. Maria Isabel Burguete de Barcelar Ferreira Theriaga, Rua das Novas Nações, n.º 1, 3.º esq.º, 1170-277 Lisboa. Maria Madalena Burguete de Barcelar Ferreira Marreiros Figueira, Rua Abranches Ferrão, n.º 9, 3.º, 1600-001 Lisboa. Arrendatário: Silvicaima, Sociedade Silvicola Caima, S.A., Rua Natália Correia, n.º 2A—Constancia Sul, 2250-070 Constância.	3 Secção B Concavada/ Abrantes			Norte: Estrada Nacional 118. Sul: Caminho. Nascente: Caminho. Poente: Caminho.	Espaço Agro-Florestal.	16.927
15	José Ferreira Papoula Júnior, Casal do Vale dos Peixes, 2205-305 Pego.	11 Secção C Pego/Abrantes		1010/250594	Norte: Manuel Leitão. Sul: E.N. Nascente: Emilio Leitão Balsinha e outro. Poente: José Ferreira Papoula Júnior.	Espaço Agro-Florestal.	1.140
16	Emílio Leitão Alves Balsinha, Rua do Areeiro, n.º 110, Coalhos, 2205-306 Pego. Benilde Neves Leitão Balsinha, Rua do Areeiro, n.º 110, Coalhos, 2205-306 Pego.	10 Secção C Pego /Abrantes			Norte: Maria Antónia Teixeira de Lencastre Leitão. Sul: José Ferreira Papoula Júnior. Nascente: Tejo Energia Produção e Distribuição de Energia Eléctrica, S.A. Poente: José Ferreira Papoula Júnior.	Espaço Agro/Florestal Espaço Natural Ren Montado.	357

N.º da parcela	Nomes e moradas dos proprietários e outros interessados	Matriz/Conc./Freg.		Descrição predial/ficha	Confrontações do prédio	Aptidão face ao PDM	Área total de servidão (metros quadrados)
		Rústica	Urbana				
21A 21B 21C	Tejo Energia Produção e Distribuição de Energia Eléctrica, S.A., Central Termoeléctrica do Pego, Estrada Nacional 118, Km 142,1, 2205, Pego. Hipotecário: Banco Espírito Santo de Investimento, S.A., Rua Alexandre Herculano, n.º 38, Lisboa.		3082 Pego Abrantes	878/19930416	Norte: Rio Tejo e Celbi Sul: Estrada Nacional 118 e REN, S.A. Nascente: Celbi Poente: José Ferreira Papoula Júnior, REN, S.A. E outros	Espaço Agro-Florestal Espaço Na- tural Central Termo-eléctrica do Pego REN Montado	9.123 13.620 139

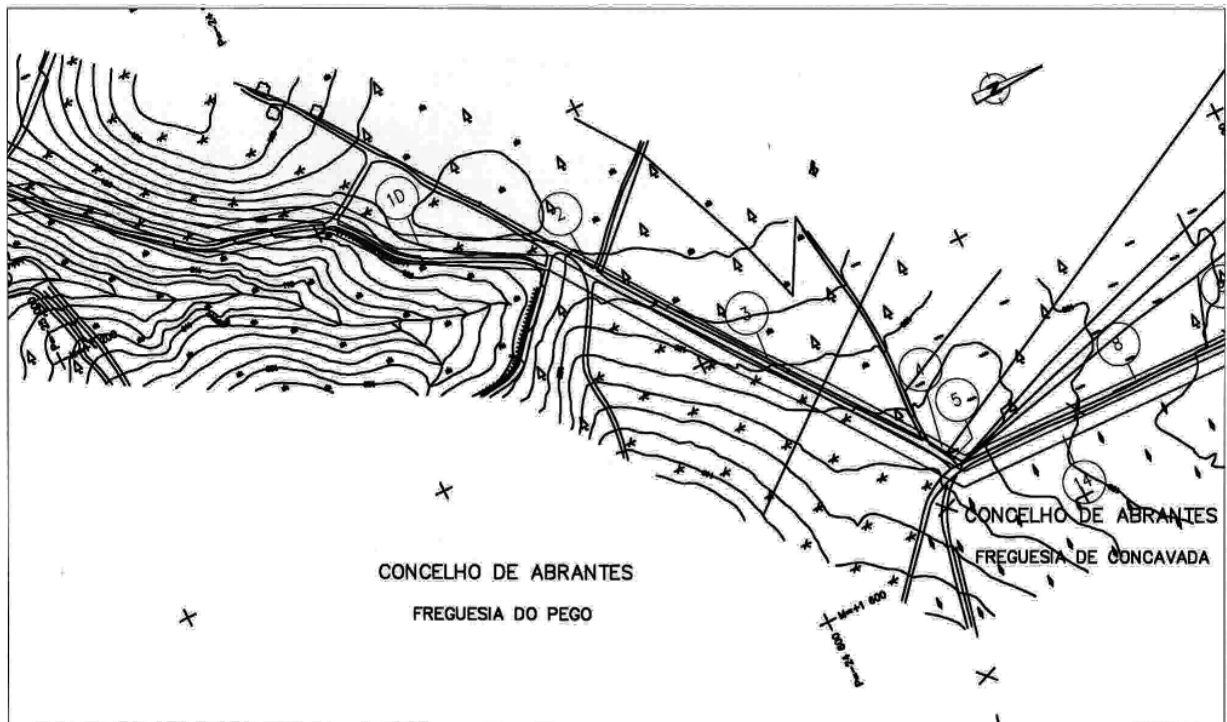
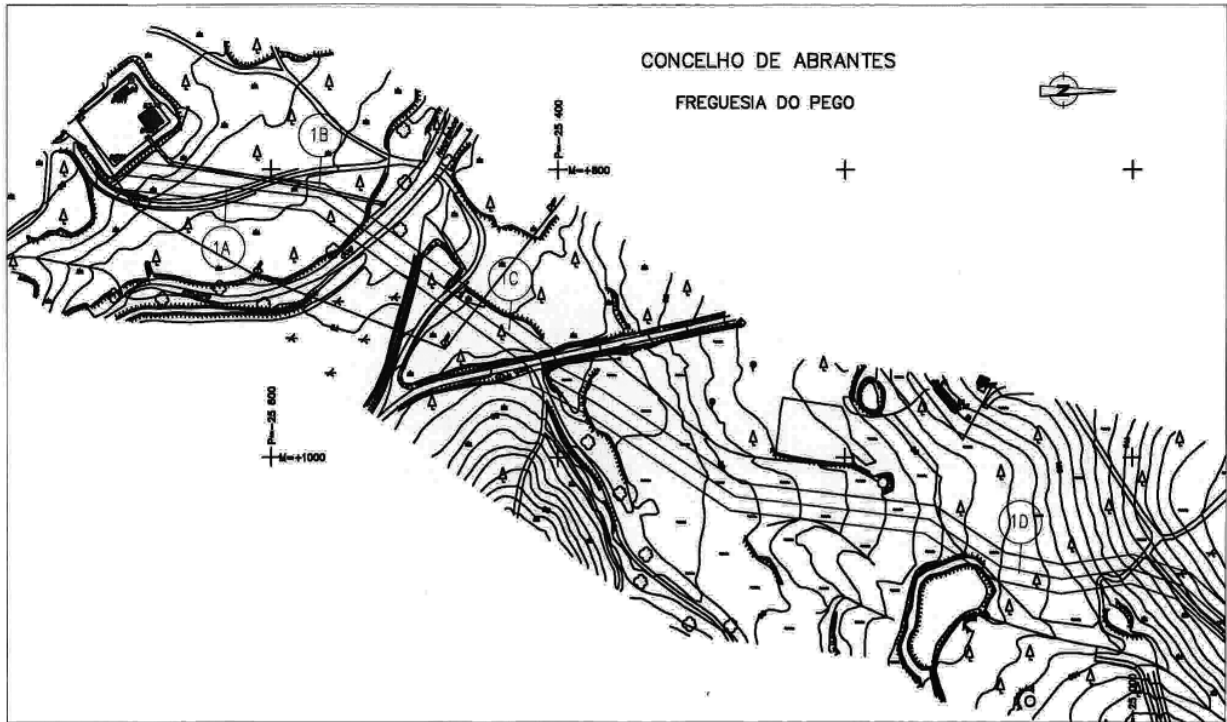

ESCALA GRAFICA 1:5000

LEGENDA		RAMAL DE ALTA PRESSÃO OCC PEGO	
<p>----- Alameda</p> <p>----- Alameda</p> <p>----- Alameda de Povo</p> <p>----- Alameda em Alameda</p> <p>----- Alameda</p> <p>----- Alameda</p> <p>----- Alameda em Alameda</p>	<p>----- Alameda</p> <p>----- Alameda</p> <p>----- Alameda</p> <p>----- Alameda</p> <p>----- Alameda</p> <p>----- Alameda</p> <p>----- Alameda</p>	<p>----- Alameda de Povo</p> <p>----- Alameda em Alameda</p> <p>----- Alameda</p> <p>----- Alameda</p> <p>----- Alameda</p> <p>----- Alameda</p> <p>----- Alameda</p>	<p>----- Alameda</p> <p>----- Alameda</p> <p>----- Alameda</p> <p>----- Alameda</p> <p>----- Alameda</p> <p>----- Alameda</p> <p>----- Alameda</p>
<p>RENEX</p> <p>REDE NACIONAL DE TRANSPORTE DE GÁS NATURAL</p>		<p>ESCALA</p> <p>PROPOSTO</p> <p>ANEXO</p> <p>TIPO</p> <p>DOCC</p> <p>CHAVE</p> <p>NÚMERO</p> <p>0001 - 0005</p>	

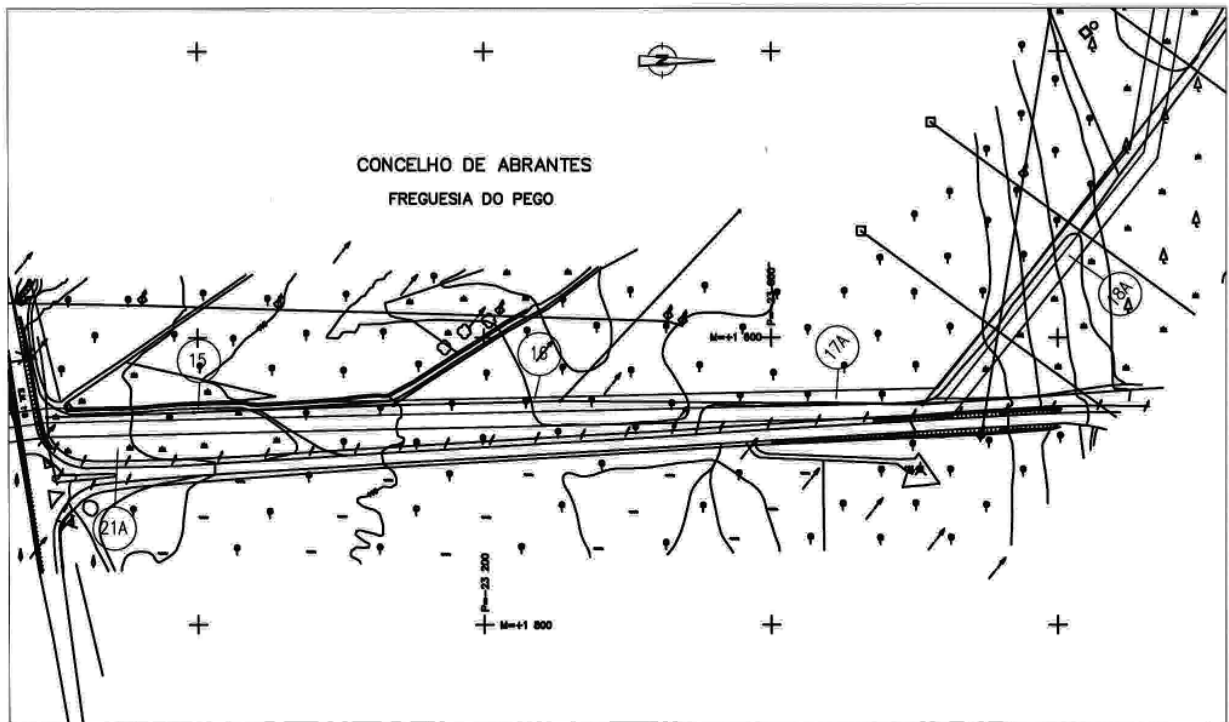
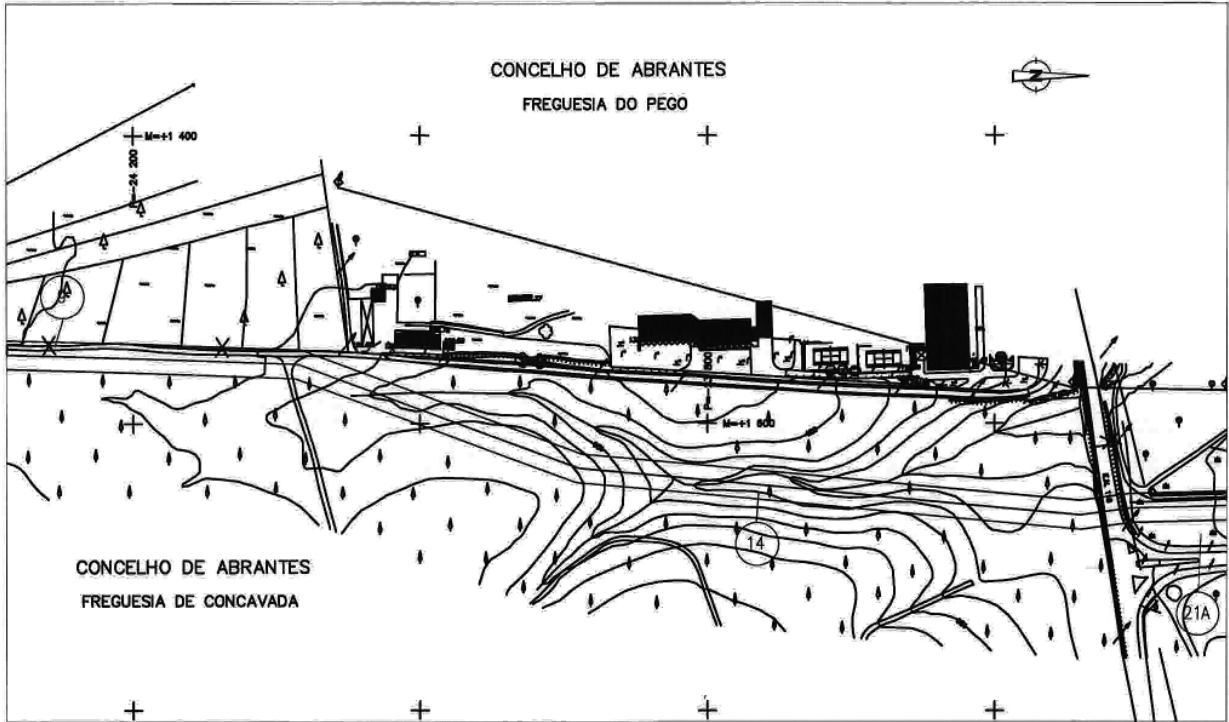

ESCALA GRAFICA 1:5000

LEGENDA		RAMAL DE ALTA PRESSÃO CCC PEGO	
<p>----- Alameda</p> <p>----- Alameda</p> <p>----- Alameda de Fim</p> <p>----- Alameda em Aberto</p> <p>----- Alameda</p> <p>----- Alameda</p> <p>----- Alameda em Aberto</p>	<p>----- Alameda</p> <p>----- Alameda</p> <p>----- Alameda</p> <p>----- Alameda</p> <p>----- Alameda</p> <p>----- Alameda</p> <p>----- Alameda</p>	<p>----- Alameda</p> <p>----- Alameda</p> <p>----- Alameda</p> <p>----- Alameda</p> <p>----- Alameda</p> <p>----- Alameda</p> <p>----- Alameda</p>	<p>----- Alameda</p> <p>----- Alameda</p> <p>----- Alameda</p> <p>----- Alameda</p> <p>----- Alameda</p> <p>----- Alameda</p> <p>----- Alameda</p>
<p>RAMAL DE ALTA PRESSÃO CCC PEGO</p> <p>Planta Cadastral</p> <p>Concelho de Abrantes</p>		<p>REN</p> <p>REDE NACIONAL DE TRANSPORTE DE GÁS NATURAL</p>	
<p>PROPOSTO</p> <p>08101</p>		<p>ESCALA</p> <p>1:5000</p>	

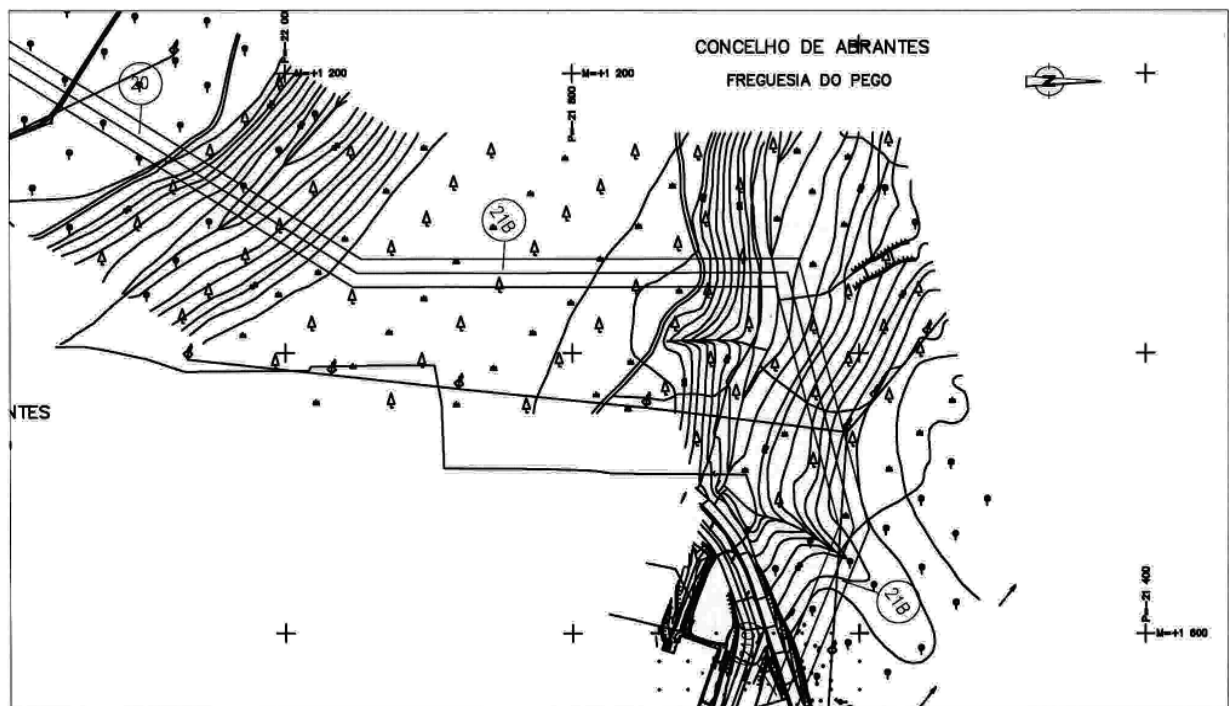
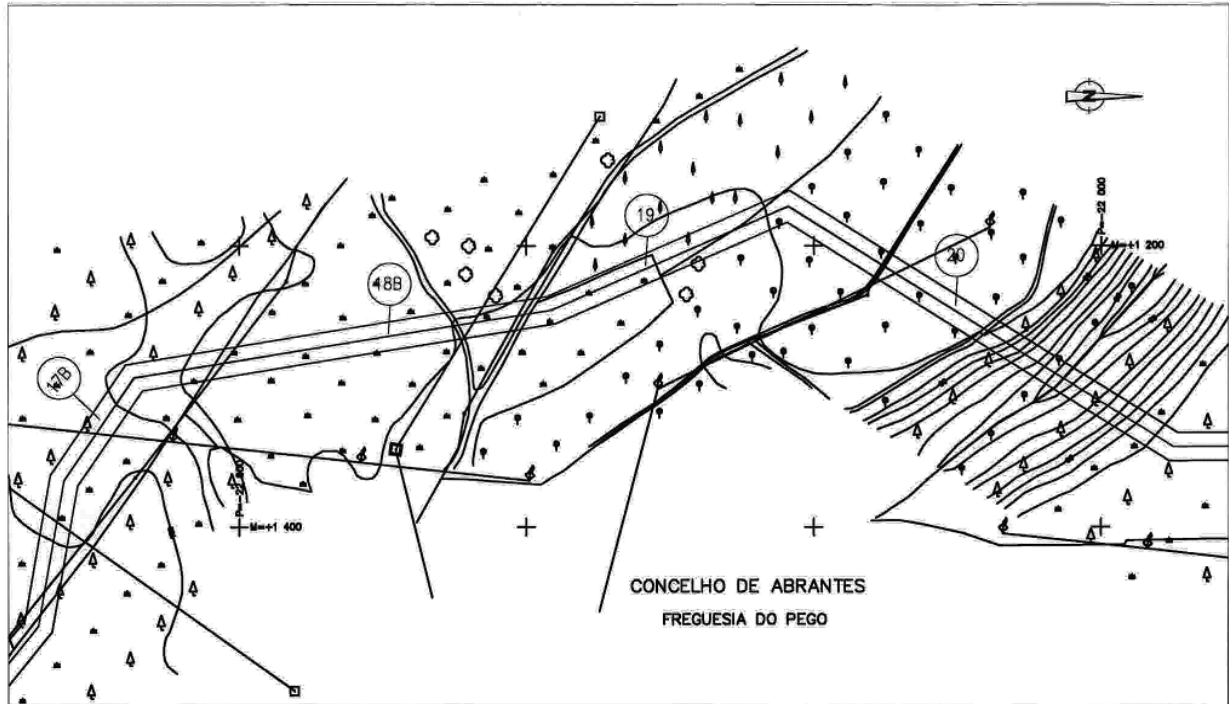

ESCALA GRAFICA 1:5000

LEGENDA		RAMAL DE ALTA PRESSÃO CCC PEGO	
<ul style="list-style-type: none"> ----- Alargamento ----- Alargamento ----- Alargamento de Ponto ----- Alargamento de Ponto ----- Alargamento ----- Alargamento ----- Alargamento 	<ul style="list-style-type: none"> ----- Alargamento ----- Alargamento ----- Alargamento ----- Alargamento ----- Alargamento ----- Alargamento ----- Alargamento 	<ul style="list-style-type: none"> ----- Alargamento ----- Alargamento ----- Alargamento ----- Alargamento ----- Alargamento ----- Alargamento ----- Alargamento 	<ul style="list-style-type: none"> ----- Alargamento ----- Alargamento ----- Alargamento ----- Alargamento ----- Alargamento ----- Alargamento ----- Alargamento
<p>RENEX REDE NACIONAL DE TRANSPORTE DE GÁS NATURAL</p>		<p>RAMAL DE ALTA PRESSÃO CCC PEGO Planta Cadastral Concelho de Abrantes</p>	
<p>RENEX REDE NACIONAL DE TRANSPORTE DE GÁS NATURAL</p>		<p>ESCALA 1:5000</p>	
<p>PROFUND. P. 00101</p>		<p>ANO 090</p>	
<p>TIPO DOC. 00</p>		<p>COOR. 0000 - 0000</p>	
<p>NUMERO DO DOCUMENTO</p>		<p>REV. 0</p>	