

Despacho n.º 9147/2008

De entre os objectivos cometidos a Rede Ferroviária Nacional — REFER, E.P., previstos no Decreto-Lei n.º 104/97, de 29 de Abril, ressalta, pelo seu alcance social, o da modernização da Linha da Beira Baixa, nomeadamente no que concerne a electrificação desta infra-estrutura ferroviária.

Neste sentido foram desenvolvidos, no Troço Castelo Branco — Covilhã, os projectos da Subestação de Tracção de Fatela / Penamacor ao quilómetro 139,790, dos Postos Auto Transformadores aos quilómetros 119,285, 129,350 e 153,953 e do Posto de Zona Neutra de Alcains ao quilómetro 105,385 e respectivo caminho de acesso.

Sendo manifesto o interesse público das obras a realizar e considerando que para a sua concretização é indispensável proceder a expropriação de terrenos para além dos limites do domínio público ferroviário, a requerimento da Rede Ferroviária Nacional — REFER, E.P. e nos termos e ao abrigo dos artigos 1.º 3.º, 14.º, 15.º e 18.º todos do Código das

Expropriações, aprovado pelo Decreto-Lei n.º 168/99, de 18 de Setembro, e da delegação de competências constante do despacho n.º 26 681/2007, de 21 de Novembro de 2007, determino o seguinte:

1 — A declaração de utilidade pública, com carácter de urgência, das expropriações dos bens imóveis e direitos a eles inerentes, constantes nas plantas anexas e respectivos mapas de áreas também anexos, os quais se destinam a integrar o domínio público ferroviário, cuja gestão se encontra actualmente atribuída à empresa requerente acima identificada.

2 — Autorizar a REFER, E.P., ao abrigo do n.º 1 do artigo 19.º do mesmo Código, a tomar posse administrativa dos referidos bens, os quais se destinam a integrar o domínio público ferroviário.

3 — Os encargos com a expropriação são da responsabilidade da REFER, EP, para os quais dispõe de cobertura financeira.

4 de Março de 2008. — A Secretária de Estado dos Transportes, *Ana Paula Mendes Vitorino*.

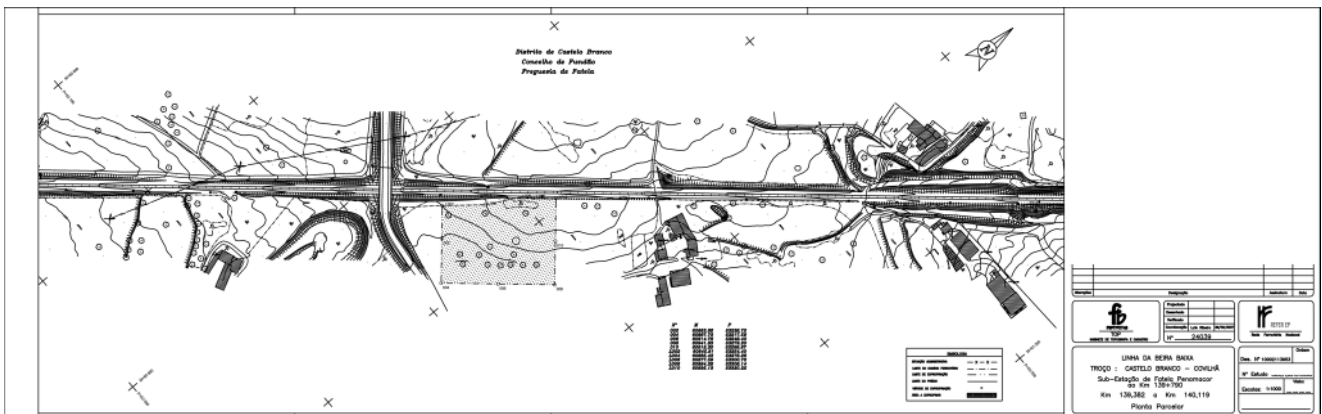
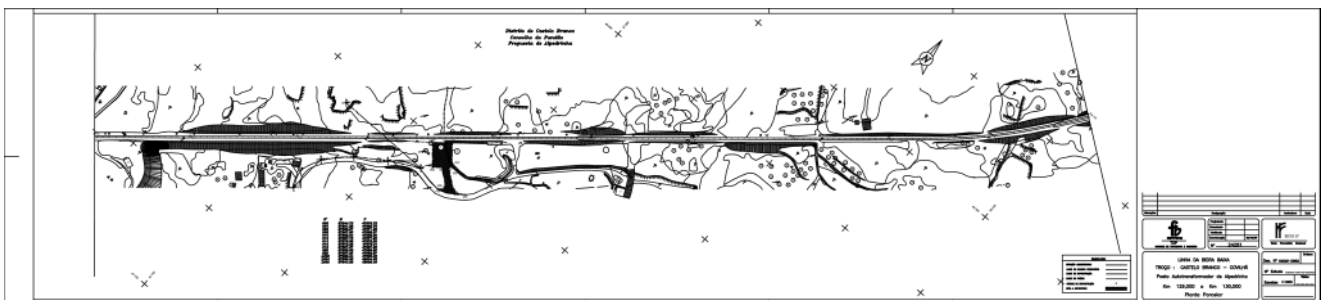
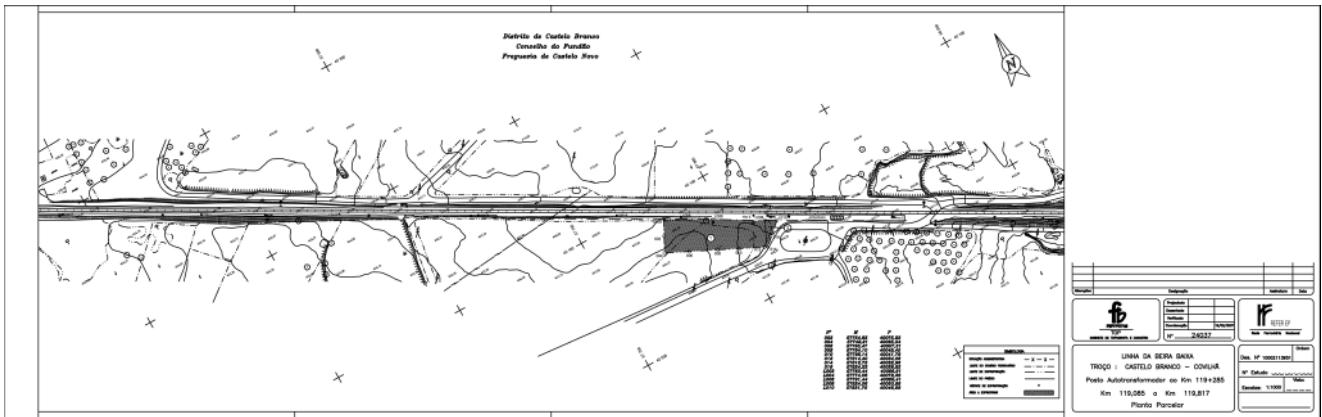
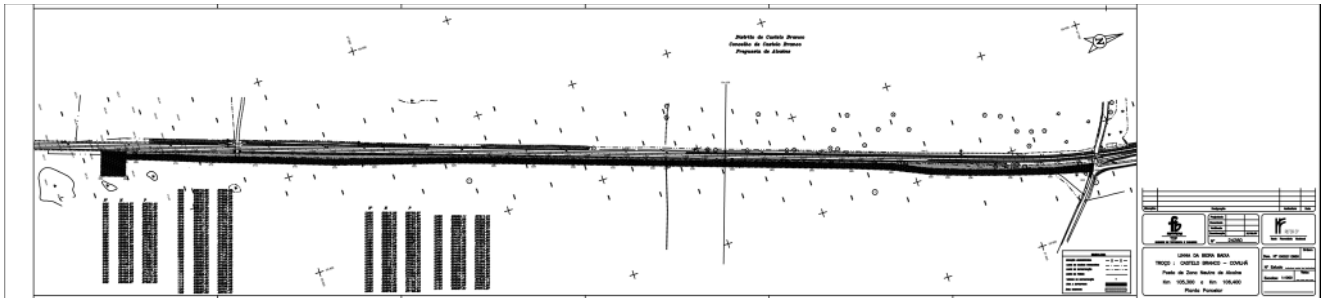

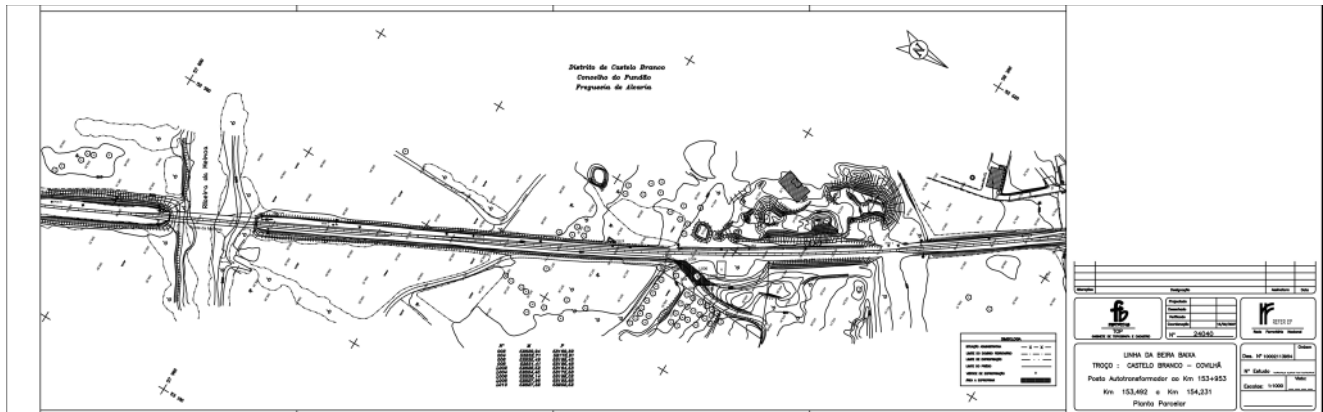

Mapa de áreas

Projecto de Expropriações

Linha da Beira Baixa

Troço Castelo Branco — Covilhã

Posto de Zona Neutra de Alcains ao Km 105,385 e Caminho de Acesso

Distrito: Castelo Branco
Concelho: Castelo Branco
Freguesia: Alcains

Data: Dezembro 2007

Desenho n.º folha	Número parcela	Proprietários	Identificação do prédio		Área a expropriar (m2)	Área sob. event. a expropriar (m2)	Área de ocupação temporária (m2)	Área de ónus de servidão (m2)
			Finanças	Registo predial				
24260	1	José Luís Domingos Reis Sanches, Praça de Alvalade, n.º 4, 5º Esq, 1700-035 Lisboa.	Rústico 112		3955	1656		
24260	2	José Luís Domingos Reis Sanches, Praça de Alvalade, n.º 4, 5º Esq, 1700-035 Lisboa.	Rústico 100		2672	1280		
24260	3	Junta de Freguesia de Alcains, Rua José Pereira Monteiro, 1, 6005-068 Alcains.			30			

Posto Auto Transformador ao Km 119,285

Distrito: Castelo Branco
Concelho: Fundão
Freguesia: Castelo Novo

Data: Dezembro 2007

Desenho n.º folha	Número parcela	Proprietários	Identificação do prédio		Área a expropriar (m2)	Área sob. event. a expropriar (m2)	Área de ocupação temporária (m2)	Área de ónus de servidão (m2)
			Finanças	Registo predial				
24037	1	Herdeiros Manuel Mendonça de Carvalho, Monte do Marco Alto, 6005-300 Soalheira.	Rústico 798		1609			
24037	2	Herdeiros Manuel Mendonça de Carvalho, Monte do Marco Alto, 6005-300 Soalheira. Interessado: Junta de Freguesia de Castelo Novo, Largo da Bica, 2, 6230-222 Alpedriinha.			95			

Posto Auto Transformador de Alpedrinha ao Km 129,350 e Caminho de Acesso

Distrito: Castelo Branco
 Concelho: Fundão
 Freguesia: Alpedrinha

Data: Dezembro 2007

Desenho n.º folha	Número parcela	Proprietários	Identificação do prédio		Área a expropriar (m2)	Área sob. event. a expropriar (m2)	Área de ocupação temporária (m2)	Área de ónus de servidão (m2)
			Finanças	Registo predial				
24261	1	António Cunha Correia Castro, Estrada da Estação, 6230-063 Alpedrinha.	Rústico 533		641			
24261	2	Américo Esteves Mendes, Rua Maria Rosa Barata, n.º 22, 6230-087 Alpedrinha.	Rústico Omissivo Urbano P1125	Ficha n.º 00629/101198 Alpedrinha	87			

Subestação de Fatela Penamacor ao Km 139,790

Distrito: Castelo Branco
 Concelho: Fundão
 Freguesia: Fatela

Data: Dezembro 2007

Desenho n.º folha	Número parcela	Proprietários	Identificação do prédio		Área a expropriar (m2)	Área sob. event. a expropriar (m2)	Área de ocupação temporária (m2)	Área de ónus de servidão (m2)
			Finanças	Registo predial				
24039	1	Maria da Conceição Patrocínia Henriques, Quinta Vale de Ferro, 6230-180 Fatela Gare. Maria Henriques Bento Figueira e marido, Victor Batista Figueira, Lugar da Senhora do Fastio, 6230-820 Enxames. Isilda Maria Henriques Bento Gralha e marido, José Monteiro Gralha, Casal da Mouracha, Santa Cita, 2305 Asseiceira TMR. Carlos Alberto Moreira Monteiro e mulher, Maria do Céu Henriques Bento Monteiro, Quinta de Vale Ferro, 6230-180 Fatela Gare. Deolinda Henriques Bento e marido, José António dos Reis Alves, Quinta do Vale de Ferro, 6230-180 Fatela Gare. Ana Paula Henriques Bento Faisca e marido, Paulo António Faisca Jesus, Quinta de Vale Ferro, 6230-180 Fatela Gare. João Paulo Henriques Bento, Quinta de Vale Ferro, 6230-180 Fatela Gare.	Rústico 238	Ficha n.º 00329/061092 Fatela	4857			

Posto Auto Transformador ao Km 153,953

Distrito: Castelo Branco
 Concelho: Fundão
 Freguesia: Alcaria

Data: Dezembro 2007

Desenho n.º folha	Número parcela	Proprietários	Identificação do prédio		Área a expropriar (m2)	Área sob. event. a expropriar (m2)	Área de ocupação temporária (m2)	Área de ónus de servidão (m2)
			Finanças	Registo predial				
24040	1	Herdeiros de João Alves dos Santos, Avenida Pedro Álvares Cabral, n.º 8, 5.º G, 6000-084 Castelo Branco.	Rústico 575		187			
24040	2	Junta de Freguesia de Alcaria, Rua Maria de Lurdes Teixeira Lino, 6230-022 Alcaria.			16			