

Despacho n.º 4268-E/2007

Pelo despacho n.º 13 457-E/2005 (2.ª série), de 25 de Maio, do Secretário de Estado Adjunto, das Obras Públicas e das Comunicações, publicado no *Diário da República*, 2.ª série, n.º 115, suplemento, de 17 de Junho de 2005, foi declarada a utilidade pública, com carácter de urgência, da expropriação dos bens imóveis e direitos a eles inerentes, necessários à execução da obra da SCUT Beiras Litoral e Alta — A 25-IP 5 — nó do IC 2-Viseu — variante a Viseu — sublanço nó da Boa Aldeira-IP 3 — aditamento n.º 2.

No entanto, verificou-se agora a necessidade de rectificar os elementos identificativos das parcelas de terreno, constantes da declaração de utilidade pública citada.

Considerando o interesse nacional que reveste a construção daquele empreendimento, a requerimento da EP — Estradas de Portugal, E. P. E., declaro, no uso da competência que me foi delegada pelo despacho, do Ministro das Obras Públicas, Transportes e Comunicações, n.º 16 229/2005 (2.ª série), de 7 de Julho de 2005, publicado no *Diário da República*, 2.ª série, n.º 142, de 26 de Julho de 2005, a rectificação da declaração de utilidade pública referida, na medida das alterações agora introduzidas no mapa de expropriações e planta parcelar, cuja publicação se promove em anexo, mantendo-se em vigor, para quaisquer outros efeitos, o despacho SEAOPC n.º 13 457-E/2005 (2.ª série), de 25 de Maio.

22 de Fevereiro de 2007. — O Secretário de Estado Adjunto, das Obras Públicas e das Comunicações, *Paulo Jorge Oliveira Ribeiro de Campos*.

Mapa de expropriações — DUP
A 25-IP5 — lanço do nó do IC 2-Viseu — variante a Viseu — sublanço nó da Boa Aldeira-IP 3 — aditamento n.º 2

Número da parcela	Nome e morada dos proprietários	Matriz/freguesia		Descrição predial	Confrontações do prédio	Total (metros quadrados)
		Rústica	Urbana			
		34.2R	Mário Saraiva Pires da Carvalha Rua Possidónio da Silva, n.º 146 - 1.º Dto 1350-268 Lisboa			
37R	Arminda Matos da Fonte Av de S. Pedro, n.º 41 - Routar 3510-839 Torredeita	12033 Queirã		3575	Norte: António Pereira dos Santos Sul: António Luis da Eira Nasc: Caminho Poente: José Rodrigues Gaspar	316
38.2R	António Pereira dos Santos Rua Alto do Carvalho, n.º 19 - Vila Chã do Monte 3510-865 Torredeita	12032 Queirã			Norte: Celestino Lourenço Pais Sul: Graciano de Matos da Fonte Nasc: Estrada Nacional Poente: Caminho	533

Número da parcela	Nome e morada dos proprietários	Identificação do prédio			Total (metros quadrados)	
		Matriz/freguesia		Descrição predial		Confrontações do prédio
		Rústica	Urbana			
39R	Maria Luisa Simões Saraiva Rua da Fonte, n.º 1 - Vila Chã do Monte 3510-874 Torredeita	12038 Queirã		2739	Norte: Aníbal dos Santos Sul: Caminho Nasc: José Simões Matos Novo Poente: Caminho	151
59R	Alberto Rodrigues Gaspar Av S. Pedro, n.º 58 - Routar 3510-839 Torredeita	12044 Queirã		2739	Norte: Caminho Sul: Caminho Nasc: Caminho Poente: Ernesto Augusto Azevedo	111
64.2R	Maria da Conceição Antunes Rua Rio Cora n.º 55 Bairro Padre Cruz 600 - Lisboa Maria Julia Antunes Carvalho Rua Rio Cora n.º 55 Bairro Padre Cruz 1600 - Lisboa Zulmira Antunes Carvalho Rua Rio Cora n.º 55 Bairro Padre Cruz 1600 - Lisboa Ramiro Antunes Carvalho Rua Rio Cora n.º 55 Bairro Padre Cruz 1600 - Lisboa Cecilia Antunes Carvalho Rua Rio Cora n.º 55 Bairro Padre Cruz 1600 - Lisboa	605 Boa Aldeia		190	Norte: Caminho Sul: Horácio Martins Nasc: Graciano Figueiredo Poente: Caminho	25
64A	Manuel Gonçalves de Matos Rua do Foiço, n.º 25 - Vila Chã do Monte, 3510-834 Torredeita	604 Boa Aldeia		2759	Norte: António Martins Figueiredo Sul: Ventura Saraiva Novo Nasc: Graciano Figueiredo Poente: Caminho	37
64B	Arminda Martins Figueiredo Rua da Capela, n.º 16 - Vila Chã do Monte, 3510-831 Torredeita	603 Boa Aldeia			Norte: Caminho Sul: José Sequeira Lourenço Nasc: Caminho Poente: Caminho	12
66R	Rui Manuel Pais Pimenta Rua da Associação, n.º 13 - Vila Chã do Monte 3510-870 Torredeita	598 Boa Aldeia			Norte: José Saraiva de Oliveira Sul: Clarice de Azevedo Nasc: Caminho Poente: António Rodrigues de Oliveira	746
100R	Manuel Gonçalves de Matos Rua do Foiço, n.º 25 - Vila Chã do Monte 3510-834 Torredeita	1540 Boa Aldeia		1540	Norte: João Loureiro Sul: Joaquim Rodrigues Nasc: Caminho Poente: Joaquim Rodrigues	55
107.1R	António Caetano Saraiva Rua da Capela, n.º 5 - Vila Chã do Monte 3510-870 Torredeita	1548 Boa Aldeia			Norte: Caminho Sul: Amélia Maria Azevedo Nasc: Ana Ramos Poente: João Caetano Saraiva	3
107.A .R	António Azevedo Matos Rua de S. Clara, n.º 326 - 3dtº, S.M. das Encostas 2775-736 Carcavelos	1593 Boa Aldeia			Norte: João Loureiro Sul: Caminho Nasc: Caminho Poente: Caminho	94

Número da parcela	Nome e morada dos proprietários	Identificação do prédio			Total (metros quadrados)	
		Matriz/freguesia		Descrição predial		
		Rústica	Urbana			
107.A .R	Anibal Rodrigues de Matos Rua da Via Rápida, n.º 4, Vila Chã do Monte 3510 Torredeita José de Azevedo Rodrigues Rua da Capela n.º 7 - Vila Chã do Monte 3510-870 Torredeita Aura Saraiva de Azevedo Rua da Capela n.º 7 - Vila Chã do Monte 3510-870 Torredeita					
113R	António Caetano Saraiva Rua da Capela, n.º 5 - Vila Chã do Monte 3510-870 Torredeita	1550 Boa Aldeia			Norte: Amélia Maria Azevedo Sul: Caminho Nasc: Ana Ramos Poente: Caminho	9
114.1R e 114.2R	José Pereira da Carvalha Rua do Canto, n.º 2 - Vila Chã do Monte 3510-870 Torredeita	1549 Boa Aldeia			Norte: António Caetano Saraiva Sul: António de Oliveira Nasc: António Caetano Saraiva Poente: António de Oliveira	69
115R	Fernando Matos de Oliveira Rua da Escola da Educação Popular, n.º 205 1070-118 Lisboa	1555 Boa Aldeia		2216	Norte: António Saraiva Sul: Maria Joaquina da Fonte Nasc: Caminho Poente: Ana dos Ramos	147
116R	Maria Joaquina da Fonte Pereira Emigrante em Africa Procurador: Ventura Gonçalo de Oliveira Rua da Capela, n.º 4 - 3510-834 Torredeita	1554 Boa Aldeia			Norte: António Rodrigues de Oliveira Sul: António Martins Figueiredo Nasc: Caminho Poente: Aires dos Santos	33
119R	Emília Saraiva Sequeiro Rua Alto do Carvalho, n.º 19 - Vila Chã do Monte 3510-874 Torredeita Zulmira Sequeira do Alferes Rua da Capela - Vila Chã do Monte - 3510-874 Viseu Arlindo Sequeira da Fonte Rua da Capela - Vila Chã do Monte - 3510-874 Viseu João Saraiva Sequeira Rua da Capela - Vila Chã do Monte - 3510-874 Viseu Maria Cília da Fonte Sequeira Marques Av da Carreira, n.º 3 - Vila Chã do Monte - 3510 Torredeita Maria Cidalia da Fonte Sequeira Gonçalves Rua Luis Freitas Branco, Lote46 R/C Esq Alqueirão 2725-071 Nem Martins	1562 Boa Aldeia			Norte: Emídio Faustino Marques Dias Sul: Emídio Faustino Marques Dias Nasc: Caminho Poente: Caminho	292

Número da parcela	Nome e morada dos proprietários	Identificação do prédio			Total (metros quadrados)	
		Matriz/freguesia		Descrição predial		Confrontações do prédio
		Rústica	Urbana			
119R	Ventura Pedro Saraiva Rua da Capela Vila Chã do Monte 3 3510 Torredeita					
120R	Amadeu Caetano Saraiva Rua do Pereiro, n.º 3 - Vasconha 3670-175 Queirã	1572 Boa Aldeia			Norte: Caminho Sul: Caminho Nasc: Joaquim Rodrigues Azevedo Poente: Caminho	120
121R	Joaquim Rodrigues Azevedo Rua da Capela, n.º 2 - Vila Chã do Monte 3510-870 Torredeita	1570 Boa Aldeia			Norte: João Caetano Saraiva Sul: Ana Ramos Nasc: João Antunes Bernardes Poente: Ana Ramos	43
124R	Áurea Saraiva de Azevedo Rua da Capela, n.º 7 - Vila Chã do Monte 3590-870 Torredeita António de Azevedo Matos Rua de Sta Clara, n.º 326 - 3.º Dto - S. M. das Encostas 2775-736 Carcavelos Aníbal Rodrigues de Matos Rua da Via Rápida, n.º 4 - Vila Chã do Monte - 3510 Torredeita José de Azevedo Rodrigues Rua da Capela, n.º 7 - Vila Chã do Monte 3590-870 Torredeita	1573 Boa Aldeia			Norte: José Antunes Bernardes Sul: Joaquim Rodrigues de Azevedo Nasc: António Martins Figueiredo Poente: Joaquim Lourenço	399
125R	Almiro Matos de Oliveira Rua da Carreira, n.º 8 - Vila Chã do Monte 3510 Viseu	1589 Boa Aldeia		386	Norte: José Martins de Oliveira Sul: António Rodrigues de Oliveira Nasc: Caminho Poente: João Antunes	179
127.1R, 127.2R e 127.3R	Zulmira Matos de Oliveira Largo das Pias, n.º 3 - Vila Chã do Monte 3510-871 Torredeita Representante: João Carlos Matos Figueiredo Largo da Concelinha n.º 4 Vila Chã do Monte 3510 Torredeita	1591 Boa Aldeia		2212	Norte: António Martins Figueiredo e outros Sul: João Simões Rebelo e outros Nasc: Albino Matos da Fonte Poente: João Antunes Bernardes	1 626
128.1R e 128.2R	Ana Lourenço de Matos Av do Fojo, n.º 2 - Vila Chã do Monte Representante: Luícia Cancela Lourenço Silva Avenida do Fojo n.º 2 Vila Chã do Monte 3510 Torredeita	1645 Boa Aldeia		2711	Norte: José Matos da Fonte e outros Sul: António Rodrigues de Oliveira Nasc: António Luis Poente: Caminho	1 214
128A	Lidia Simões de Matos Largo das Pias n.º 24 Vila Chã do Monte, 3510 Torredeita Maria Clarinda de Matos Olbergstr 4, 3840 Troisdorf - Alemanha	1644 Boa Aldeia			Norte: António Martins Figueiredo Sul: Graciano Lourenço Nasc: António Luis Poente: Caminho	313

Número da parcela	Nome e morada dos proprietários	Identificação do prédio			Total (metros quadrados)	
		Matriz/freguesia		Descrição predial		Confrontações do prédio
		Rústica	Urbana			
128B	Almiro Matos de Oliveira Rua da Carreira, n.º 8 - Vila Chã do Monte 3510 Viseu	1643 Boa Aldeia		388	Norte: José Simões de Oliveira Sul: José Matias da Fonte Nasc: António Luis Poente: Caminho	143
129.1R e 129.2R	Mário Saraiva Pires da Carvalha Rua Possidónio da Silva, n.º 146 - 1º Dto, 1350-268 Lisboa	1602 Boa Aldeia			Norte: Joaquim Antunes Sul: António Antunes Correia Nasc: Firmino Pais Poente: Baldio	1 015
130R	Almiro Matos de Oliveira Rua da Carreira, n.º 8 - Vila Chã do Monte, 3510 Viseu	1624 Boa Aldeia		387	Norte: Ventura Sequeira Figueiredo Sul: João Martins de Oliveira Nasc: José Sequeira Poente: João Martins de Oliveira	412
133R	Arminda Matos Lourenço Rua Joaquim Serra, n.º 11 - R/C Esq, 2870 Montijo	1636 Boa Aldeia			Norte: Maria Marques Correia Sul: António Luis da Eira Nasc: Caminho Poente: José Gonçalves de Oliveira	2 383
134R	Joaquim Simões dos Santos Av Nssa Sra de Fátima, n.º 57 - Vila Chã do Monte 3510-870 Torredeita Albino de Matos Lourenço Travessa 5 de Outubro - Bloco 1 - R/C Dto - 6000 Castelo Branco	1635 Boa Aldeia			Norte: HerdºS de Firmino Lourenço Pais Sul: HerdºS de Firmino Lourenço Pais Nasc: Caminho Público Poente: HerdºS de Albino de Matos da Fonte	1 863
136R	Arlindo Pais de Carvalho Rua da Costinha, n.º 216 - 2º Dto - 4400-101 Vila Nova de Gaia	1630 Boa Aldeia			Norte: José Rodrigues Gaspar Sul: Ventura Sequeira Nasc: José Gonçalves de Oliveira Poente: Manuel Gonçalves de Matos	1 602
137R	Manuel Gonçalves de Matos Rua do Foiço, n.º 25 - Vila Chã do Monte 3510-834 Torredeita	1627 Boa Aldeia		2762	Norte: Firmino Pais Sul: Ventura Sequeira de Figueiredo Nasc: Firmino Pais Poente: António Martins Figueiredo	971
142.1R e 142.2R	Adélio Matos da Fonte Rua António dos Reis, n.º 123 - Linhó 2710-312 Sintra	1646 Boa Aldeia			Norte: Isáurea dos Santos Sul: Caminho Nasc: HerdºS de António Pedro Saraiva Poente: José Rodrigues Gaspar	2 801
142A	António Caetano Saraiva Rua da Capela, n.º 5 - Vila Chã do Monte 3510-870 Torredeita Lucio Gonçalves de Oliveira Rua da Portelada, n.º 7 - Vila Chã do Monte 3510-880 Torredeita	1647 Boa Aldeia			Norte: Caminho Sul: Joaquim Antunes Saraiva Nasc: Baldio Poente: Firmino Lourenço Pais	4 982
142B	Arlindo da Fonte Sequeira Largo da Capela de S. Romão, n.º 4 - Vila Chã do Monte 3510-874 Torredeita	1629 Boa Aldeia			Norte: Firmino Pais Sul: Ventura Pedro Saraiva Novo Nasc: Joaquim Antunes Saraiva Poente: Ventura Pedro Saraiva Novo	1 649

Número da parcela	Nome e morada dos proprietários	Identificação do prédio			Total (metros quadrados)	
		Matriz/freguesia		Descrição predial		Confrontações do prédio
		Rústica	Urbana			
142C	Eduardo Gonçalves Martins Bairro das Pedralvas, Rua 5, n.º 8 - 2.º Dto 1500-486 Lisboa Alda de Almeida Saraiva Pina Praceta Bernardo Santareno, n.º 6 - 5.º Fte - Damaia 2720-067 Amadora	1618 Boa Aldeia		365 / 19891227	Norte: Corgo Sul: Baldio Nasc: Baldio Poente: José Rodrigues de Oliveira	2 134
142D	Zulmira Sequeira do Alferes Rua da Capela, n.º 2 - Vila Chã do Monte 3510-870 Torredeita	1621 Boa Aldeia			Norte: Firmino Lourenço Pais Sul: Joaquim Antunes Saraiva Nasc: Ventura Sequeira Figueiredo Poente: Graciano Figueiredo Sequeira	4 669
142E	João Saraiva Sequeira Av Via Rápida, n.º 20 - Vila Chã do Monte, 3510-870 Torredeita	1620 Boa Aldeia			Norte: Ventura Sequeira Figueiredo Sul: Joaquim Antunes Saraiva Nasc: Ventura Pedro Saraiva Novo Poente: Ventura Figueiredo	4 663
142F	Maria Célia da Fonte Sequeira Marques Av da Carreira, n.º 3 - Vila Chã do Monte, 3510-872 Torredeita	1606 Boa Aldeia			Norte: Alberto Pereira Sul: Alberto Pereira Nasc: José Sequeira Figueiredo Poente: Alberto Pereira	701
142G.1 e 142G.2	António Pereira dos Santos Rua Alto do Carvalho, n.º 19 - Vila Chã do Monte, 3510 Viseu	1605 Boa Aldeia			Norte: Alberto Pereira Sul: Joaquim Antunes Saraiva Nasc: Alberto Pereira Poente: Ramiro Pereira	115
142H	Cabeça de Casal: Lucília Emília de Oliveira Rua da Venezuela, n.º 6 - Cv Dta - Benfca 1500-618 Lisboa Armanda Oliveira Pereira Couto Rua da Venezuela, n.º 6 - Cv Dta - Benfca 1500-618 Lisboa Isilda de Oliveira Pereira Rua da Venezuela, n.º 6 - Cv Dta - Benfca 1500-618 Lisboa Ana Maria Jesus Batista Av Dom João II - Lt 13 M - 2.º Cv - 2635-375 Rio de Mouro Catarina Batista Pereira Av Dom João II - Lt 13 M - 2.º Cv - 2635-375 Rio de Mouro	1604 Boa Aldeia		90080 153 Vº B - 232	Norte: João Simões Sul: Emília Lourenço Nasc: João Simões Poente: Maria Antunes de Oliveira	267
142I	Maria Zulmira de Oliveira de Sousa Rua da Candeeira de Cima, n.º 4 - Sto António 3510 Boa Aldeia Lucinda Antunes de Sousa Emigrante na Suíça Representante: Maria Antunes de Oliveira Rua de Sto António, n.º 39 - 3510 Boa Aldeia	1595 Boa Aldeia		103	Norte: António Antunes Marques Sul: Graciano Marques e outros Nasc: João Simões Rebelo e outros Poente: Ana Ramos	88

Número da parcela	Nome e morada dos proprietários	Identificação do prédio			Total (metros quadrados)	
		Matriz/freguesia		Descrição predial		Confrontações do prédio
		Rústica	Urbana			
143R	Cidália Saraiva dos Santos Matos Representante: Maria Saraiva Rua do Outeiro, n.º 4 - Vila Chã do Monte - 3510-870 Torredeita	1654 Boa Aldeia		1679	Norte: Celestino Pais Sul: Graciano Matos da Fonte Nasc: Manuel Gonçalves de Matos Poente: Caminho	348
144R	Albino de Matos Lourenço Travessa 5 de Outubro, Bloco 1 - R/C - Dto Castelo Branco	1655 Boa Aldeia			Norte: António Lourenço Simões Sul: Isáurea dos Santos Nasc: Ventura Saraiva Novo Poente: Caminho	385
145.1R e 145.2R	Lucinda Simões de Matos Alameda Prior de Matos - Lote 51 - 2º C - Gafanha da Nazaré 3830 Ílhavo Representante: Maria Antunes de Oliveira Rua de S. António n.º 39 3510 - Boa Aldeia	1656 Boa Aldeia		2467	Norte: Armelino Rodrigues Simões Sul: Celestino Rodrigues Pais Nasc: Justino Rodrigues Poente: Caminho	2 204
145A.1 e 145A.2	Cidália Marques Sobreira Lar de Boa Aldeia Representante: Joaquim Marques Simões Av Nossa Sra de Fátima, S.N. - Vila Chã do Monte 3510-878 Torredeita	1657 Boa Aldeia			Norte: Emídio Simões Sul: António Simões Nasc: Justino Rodrigues Poente: Caminho	384
145B	José Manuel Saraiva Simões Rua Augusto Gil, n.º 11 - 2º C 2675-508 Odivelas Carlos Alberto Saraiva Simões Rua Ribeira de Mide - Bairro de Sta Luzia, n.º 20 - Pascoal Emília Saraiva Lourenço Lar de Idosos - Fundação Joaquim Santos - 3510 Torredeita	1658 Boa Aldeia			Norte: António Rodrigues Sul: Armelino Rodrigues Nasc: Justino Rodrigues Poente: Caminho	242
145C	Maria Cidália da Fonte Sequeira Gonçalves Rua Luis de Freitas Branco, Lt 46 - R/C Esq - Algueirão 2725-071 Mem Martins	1659 (Parte) Boa Aldeia			Norte: Albino Pedro Saraiva Sul: Emídio Simões Nasc: Ernesto Augusto Poente: Caminho	174
145D/E	Maria Célia da Fonte Sequeira Marques Av da Carreira, n.º 3 - Vila Chã do Monte 3510-872 Torredeita Maria da Graça Azevedo Matos Pereira Estrada Marquês de Pombal, Lt 61 - 6º Dto - Rinchoa 2635 Rio de Mouro	1659 Boa Aldeia		2527	Norte: Albino Pereira Saraiva Sul: Emídio Simões Nasc: Ernesto Augusto Poente: Caminho	144
145F	Cidália Saraiva dos Santos Figueiredo Rua dos Torneiros, S/N - Mosteirinho, 3510-584 Couto de Baixo	1660 Boa Aldeia		1478	Norte: António Luis Sul: António Luis Nasc: Armando Batista Simões Poente: Caminho	47

Número da parcela	Nome e morada dos proprietários	Identificação do prédio			Total (metros quadrados)	
		Matriz/freguesia		Descrição predial		Confrontações do prédio
		Rústica	Urbana			
145G	Maria Gonçalves da Eira Rua de Sto António Ao Oxial, n.º 28 - Sto António 3510-291 Boa Aldeia	1684 Boa Aldeia			Norte: José Sequeira Sul: António Rodrigues Oliveira Nasc: Silvério Pereira Poente: Adelino Gonçalves de Matos	109
145H	Joaquim Gonçalves Pereira Vila Chã do Monte, 3510-884 Torredeita	1683 Boa Aldeia		3339	Norte: Graciano Sequeira Sul: António Rodrigues Oliveira Nasc: Manuel Gonçalves Poente: Armando Batista Saraiva	108
146R	Manuel Gonçalves de Matos Rua do Foiço, n.º 25 - Vila Chã do Monte 3510-834 Torredeita	1652 Boa Aldeia		2657	Norte: Justino Rodrigues Sul: Manuel Gonçalves de Matos Nasc: Justino Rodrigues Poente: António de Matos	329
147R	Jorge Dias do Amaral Av. Nssa Sra de Fátima, n.º 32 - Vila Chã do Monte 3510-870 Torredeita	1653 Boa Aldeia		390	Norte: Ernesto Augusto Sul: Ventura Pedro Saraiva Nasc: Baldio Poente: António Simões	2 007
148R	Manuel Gonçalves de Matos Rua do Foiço, n.º 25 - Vila Chã do Monte 3510-834 Torredeita	1651 Boa Aldeia		2658	Norte: Ventura Pedro Saraiva Novo Sul: Caminho Nasc: Baldio Poente: Graciano Matos da Fonte	343
149R	Manuel da Cruz Júlio de Carvalho Travessa da Bica, n.º 3 - Boa Aldeia 3510-291 Boa Aldeia Boaventura Julio Neves de Carvalho Berreiro - Boa Aldeia - 3510 Boa Aldeia Salvador Júlio das Neves Rua de Sto António - Boa Aldeia - 3510 Boa Aldeia José da Cruz Rodrigues de Carvalho Largo dos Carvalhos (S/N) - 3510 Boa Aldeia José da Cruz Rodrigues de Carvalho Largo dos Carvalhos (S/N) - 3510 Boa Aldeia Maria da Conceição Antunes Rua Rio Cora n.º 55 Bairro Padre Cruz 1600 - Lisboa Maria Julia Antunes Carvalho Rua Rio Cora n.º 55 Bairro Padre Cruz 1600 - Lisboa Zulmira Antunes Carvalho Rua Rio Cora n.º 55 Bairro Padre Cruz 1600 - Lisboa Ramiro Antunes Carvalho Rua Rio Cora n.º 55 Bairro Padre Cruz 1600 - Lisboa Cecilia Antunes Carvalho Rua Rio Cora n.º 55 Bairro Padre Cruz 1600 - Lisboa	1706 Boa Aldeia			Norte: Caminho Sul: HerdºS de Ana de Jesus Esteves Nasc: Custódio Ribeiro Poente: HerdºS de Ana de Jesus Esteves	113

Número da parcela	Nome e morada dos proprietários	Identificação do prédio				Total (metros quadrados)
		Matriz/freguesia		Descrição predial	Confrontações do prédio	
		Rústica	Urbana			
150.1R e 150.2R	Mateus Gonçalves Ribeiro Rua de Santo António, n.º 191 - Boa Aldeia 3510-292 Viseu	1705 Boa Aldeia		2754	Norte: Ernesto Augusto Sul: António Saraiva Nasc: António Saraiva Poente: HerdºS de Ana de Jesus Esteves	291
151R	José Crispim da Conceição Correia Saraiva Estrada da Ramalhosa, n.º 81 - 2º Esq - Rio de Loba 3500-821 Viseu	1704 Boa Aldeia		72	Norte: Ernesto Augusto Azevedo Sul: Ernesto Augusto Azevedo Nasc: Ernesto Augusto Azevedo Poente: Custódio Ribeiro	233
153.1R e 153.2R	João Carlos Matos Figueiredo Largo da Cancelinha, n.º 4 - Vila Chã do Monte, 3510-870 Viseu	1694 Boa Aldeia		2211	Norte: Maurício Firmino Sul: Caminho Nasc: Caminho Poente: Caminho	786
153A	Manuel Gonçalves de Matos Rua do Foiço, n.º 25 - Vila Chã do Monte, 3510-834 Torredeita	1689 Boa Aldeia		2804	Norte: Graciano Sequeira Figueiredo Sul: António Rodrigues Oliveira Nasc: Caminho Poente: Silvério Lourenço Pereira	534
153B	João Carlos Matos Figueiredo Largo da Cancelinha, n.º 4 - Vila Chã do Monte, 3510-870 Viseu	1685 Boa Aldeia		2215	Norte: Silvério Pereira Sul: Ernesto Augusto Azevedo Nasc: Caminho Poente: António Luis	165
153C	Ondina Matos de Azevedo Rua Humb. Delgado - Viv. Maria de Fátima - Bairro Venceslau 2685-817 Catujal	1686 Boa Aldeia		1832	Norte: António Rodrigues de Oliveira Sul: Alfredo Lourenço Nasc: Caminho Poente: António Luis	151
153D	Ondina Matos de Azevedo Rua Humb. Delgado - Viv. Maria de Fátima - Bairro Venceslau 2685-817 Catujal	1687 Boa Aldeia		719	Norte: Ernesto Augusto Sul: Ernesto Augusto Nasc: Ernesto Augusto Poente: António Luis	370
153E	Ondina Matos de Azevedo Rua Humb. Delgado - Viv. Maria de Fátima - Bairro Venceslau 2685-817 Catujal	1688 Boa Aldeia		700	Norte: Alfredo Lourenço Pedreiro Sul: Justino Rodrigues Nasc: Justino Rodrigues Poente: Justino Rodrigues	1 542

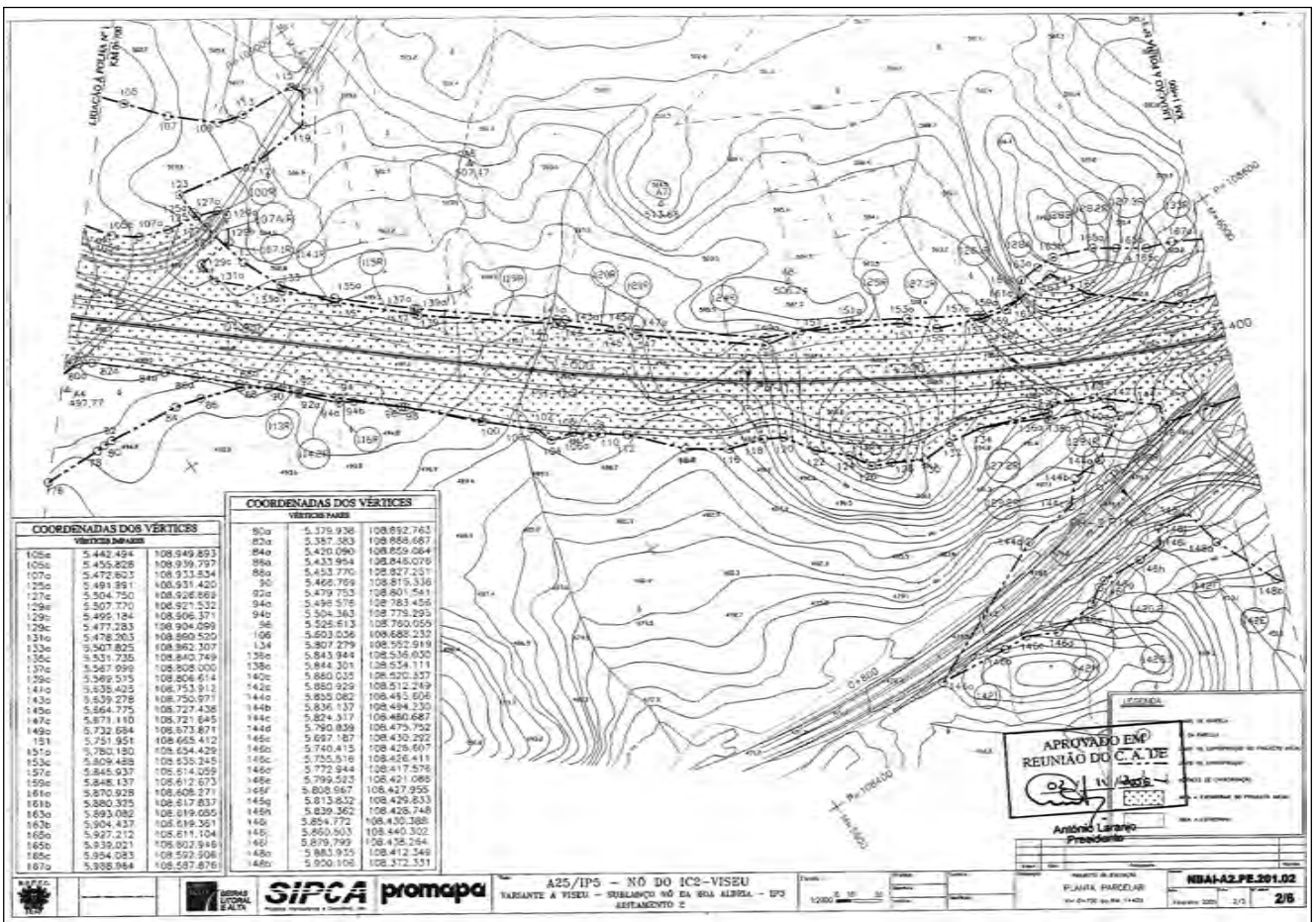
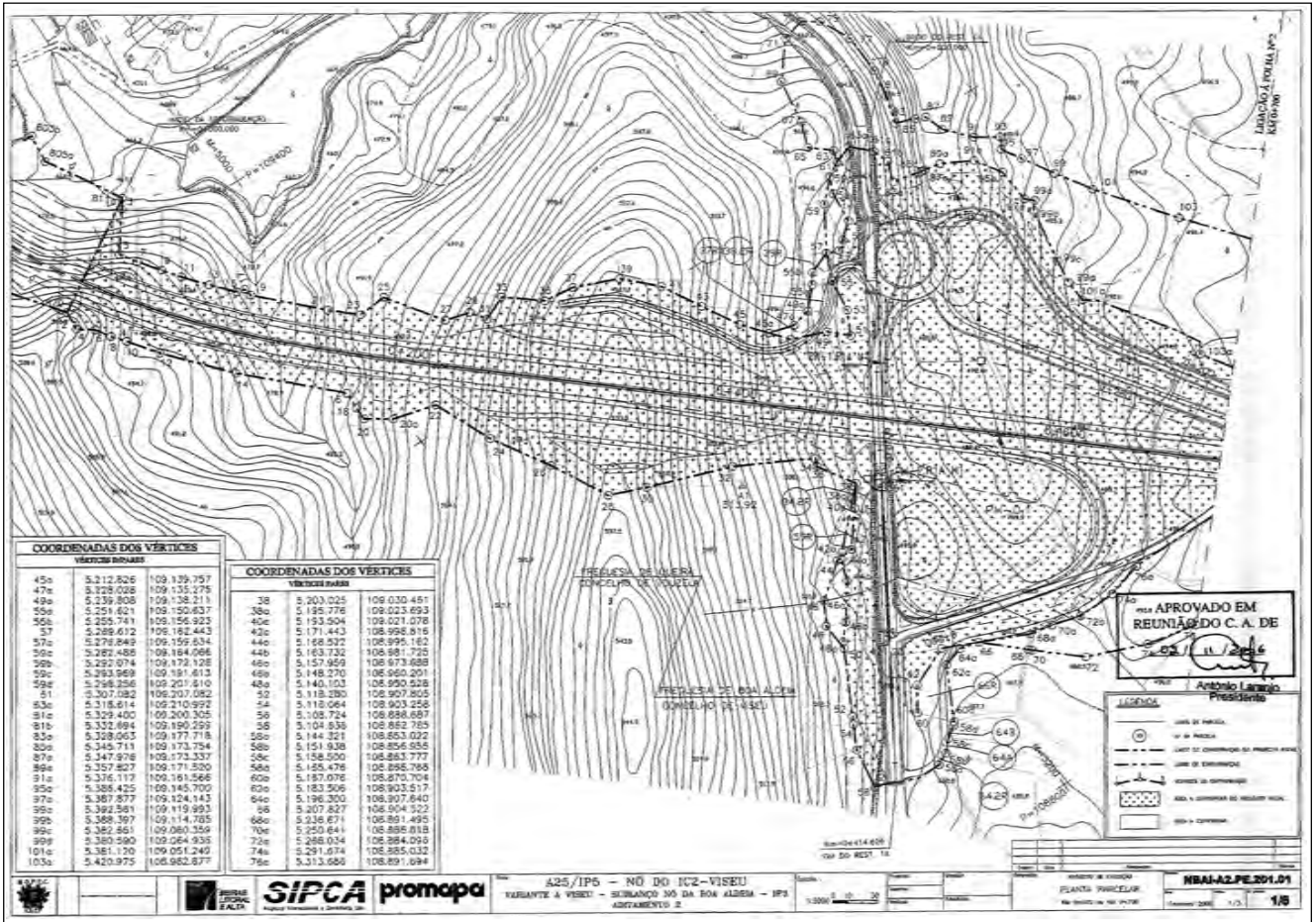

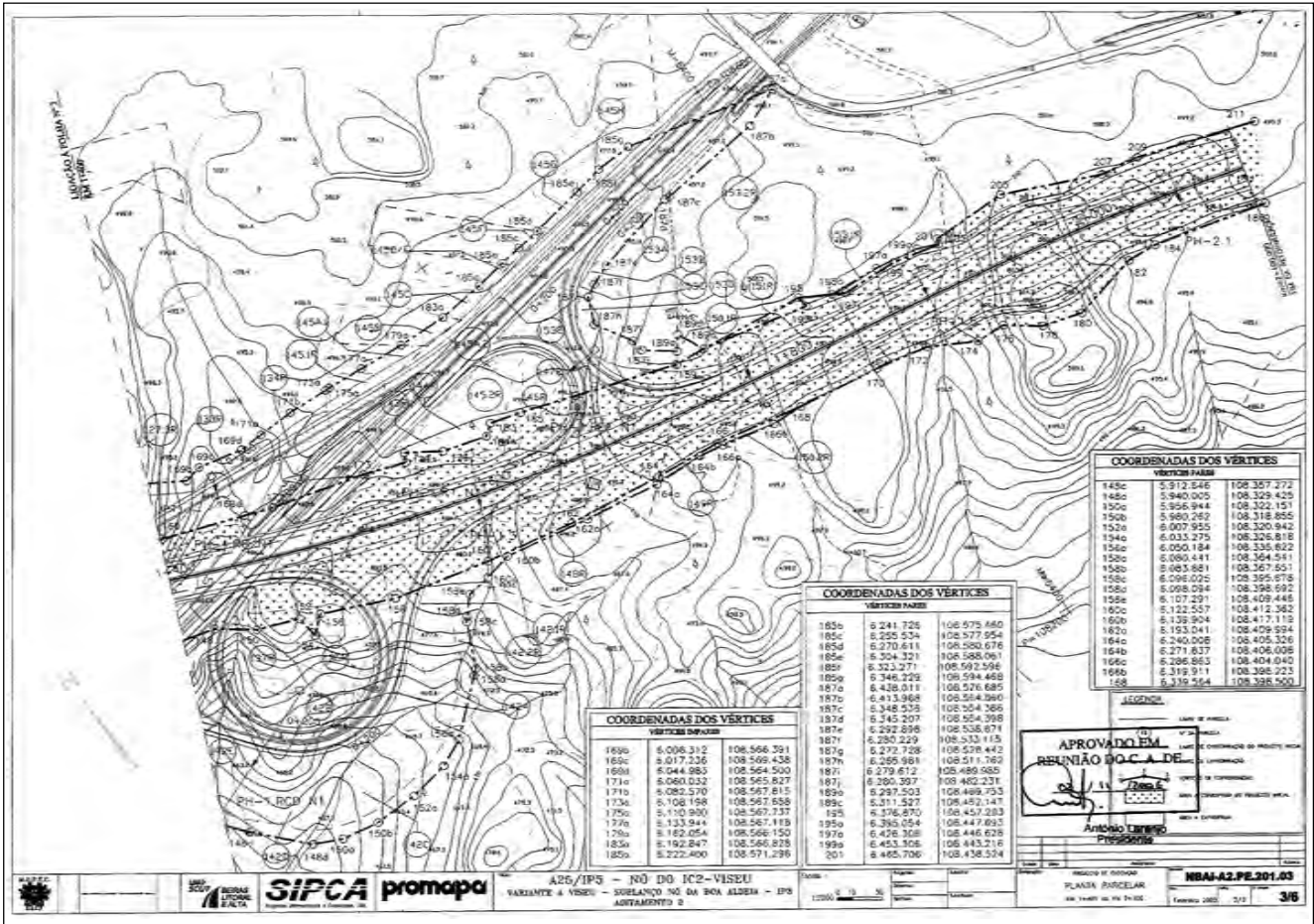

Despacho n.º 4268-F/2007

Nos termos do disposto na alínea *a*) do n.º 1 do artigo 14.º e do n.º 2 do artigo 15.º do Código das Expropriações, aprovado pela Lei n.º 168/99, de 18 de Setembro, atenta a resolução do conselho de administração da EP — Estradas de Portugal, E. P. E., de 11 de Janeiro de 2007, que aprovou a planta parcelar e o mapa de expropriações das parcelas de terreno necessárias à execução da obra da variante às EE NN 205 e 210 em Arco de Baúlhe — aditamento n.º 1, tendo agora o seu início previsto no prazo de seis meses, declaro, no uso da competência que me foi delegada pelo despacho n.º 16 229/2005 (2.ª série), de 7 de Julho, do Ministro das Obras Públicas, Transportes e Comunicações, publicado no *Diário da República*, 2.ª série n.º 142, de 26 de Julho de 2005, e ao abrigo do artigo 161.º do Estatuto das Estradas Nacionais, aprovado pela Lei n.º 2037, de 19 de

Agosto de 1949, atendendo ao interesse público subjacente à célere e eficaz execução da obra projectada, a utilidade pública, com carácter de urgência, da expropriação dos bens imóveis e direitos a eles inerentes necessários à execução da obra da variante às EE NN 205 e 210 em Arco de Baúlhe — aditamento n.º 1, identificados no mapa de expropriações e na planta parcelar em anexo com os elementos constantes da descrição predial e da inscrição matricial e dos direitos e ónus que sobre eles incidem, bem como os nomes dos respectivos titulares.

Os encargos com as expropriações em causa serão suportados pela EP — Estradas de Portugal, E. P. E.

22 de Fevereiro de 2007. — O Secretário de Estado Adjunto, das Obras Públicas e das Comunicações, *Paulo Jorge Oliveira Ribeiro de Campos*.