

Projecto: Rede Primária de Ovar							
Concelho: Ovar							
PARCELA N.º	NOME DOS PROPRIETÁRIOS, POSSUIDORES (P), USUFRUTUÁRIOS (U), OU TITULARES INSCRITOS (TI), CÔNJUGES E MORADAS	(P), (U), OU (TI)	MATRIZ: R: RÚSTICA U: URBANO OMISSO	FREGUESIA	DESCRIÇÃO PREDIAL	CONFRONTAÇÕES	ÁREA DE SERVIDÃO DO PRÉDIO (m2)
1	Maximino Valente da Silva Terra Rua do Sobral, Ponto 3880 -187 São João OVR	P	R:6018	São João	2456	N:Maximino Valente da Silva Terra S:Caminho E:João da Silva Branquinho O:Manuel Gomes Vieira	126
	Maximino Valente da Silva Terra	TI					
2	Manuel Gomes Vieira Delfina Ester Oliveira Gomes Casados Rua de S. Domingos Sobral 3880 -101 São João OVR	P	R:4602	São João	Não descrito	N:Caminho de Servidão S:Rio E:Acção de Oliveira Valente O:Manuel da Silva Gomes	270
	Manuel Gomes Vieira	TI					
3	Manuel Lopes de Oliveira Rua Dr. José Falcão, nº 322 3880 -205 Ovar	P	R:4616	São João	Não descrito	N:Rio S:Estrada E:Junta de Freguesia O:Estrada	21
	Manuel Lopes de Oliveira	TI					
4	Manuel Mário de Pina e Silva Rua Fundadores da Feira - Gandara 3700-610 Cesar	P	R:3356	São João	3335	N:Francisco Carvalho S:Manuel Aires dos Reis E:Caminho,Limite do Concelho O:Maria Rosa dos Reis e caminho	852
	Manuel Mário de Pina e Silva	TI					
5	Julião da Silva Reis Agocinda S. Vicente Pereira 3880 - Ovar	P	R:	Vicente de Pereira J		N: S: E: O:	177
		TI					
6	Valentim Rodrigues Maia Maria Rosa Dias da Silva Reis Maia Casados Rua do Gavinho nº55 3885-282 Cortegaça OVR	P	R:1744	Cortegaça	Não descrito	N:José Alves da Silva e outros S:Estrada E:Alfredo Marques Rola O:César Marques da Silva Rola	755
		TI					
7	Manuel Marques dos Santos Valente Avenida 24 Nº305 4ºAndar 4500-203 Espinho	P	R:659	Esmoriz	Não descrito	N:Vala de Enxugo S:Estrada E:IC1 O:José Dias Ferreira	1448
	Manuel Marques dos Santos Valente	TI					
8	Maria Isabel Alves Teixeira Ferreira Alexandre Avelino Rodrigues Ferreira Casados Avenida da Praia Edifício Rossio, 14 esq 4600 Esmoriz	P	R:1170	Esmoriz	3034	N:Herd,António Fernandes Ramalho S:Estrada E:Manuel Oliveira Neto O:Reis & Simão	1171
	Laurentino dos Reis Mendes	TI					
9	José Pinto Monteiro Rua de Gonduzende, nº 462 3885 - Esmoriz	P	R:1177	Esmoriz	2845	N:Gaspar Lopes dos Reis Hºs S:Estrada E:Estrada O:António dos Santos Mouraeoutros	304
	Hermenegildo Francisco Encarnação	TI					

#### Aviso n.º 3644-D/2007

1 — Na sequência de requerimento apresentado pela concessionária de gás natural LUSITANIAGÁS — Companhia de Gás do Centro, S. A., foram aprovados, nos termos do despacho n.º 107/93, de 29 de Novembro, do Ministro da Indústria e Energia e por despachos de 28 de Setembro de 1997 e de 24 de Maio de 1999 do Secretário de Estado da Indústria e Energia e por despacho de 2 de Julho de 2004 do Secretário de Estado Adjunto do Ministro da Economia, vários projectos da rede primária de gás natural nos concelhos de Leiria e Marinha Grande.

2 — Nos termos do n.º 6 do artigo 2.º do Decreto-Lei n.º 232/90, de 16 de Julho, com a redacção que lhe foi dada pelo Decreto-Lei n.º 7/2000, de 3 de Fevereiro, a aprovação do projecto tem, nomeadamente, como efeitos:

a) A declaração de utilidade pública do projecto supra-referido e dos bens imóveis e direitos a eles inerentes necessários à sua execução;

b) Direito de definir, constituir e registar servidões e ainda o pagamento das respectivas indemnizações feitos nos termos dos artigos 10.º e 11.º do Decreto-Lei n.º 374/89, de 25 de Outubro, com a redacção que lhe foi dada pelo Decreto-Lei n.º 8/2000, de 8 de Fevereiro, e do Decreto-Lei n.º 23/2003, de 4 de Fevereiro.

3 — O exercício dos direitos previstos nas alíneas a) e b) anteriores faz-se nos termos do Decreto-Lei n.º 11/94, de 13 de Janeiro, com as alterações introduzidas pelo Decreto-Lei n.º 23/2003, de 4 de Fevereiro, e do Código das Expropriações aprovado pela Lei n.º 168/99, de 18 de Setembro.

4 — Na sequência dos despachos referidos, publicam-se em anexo as plantas dos imóveis abrangidos pela declaração de utilidade pública, bem como a lista dos respectivos proprietários.

3 de Janeiro de 2007. — O Director Regional, *Francisco Pegado*.

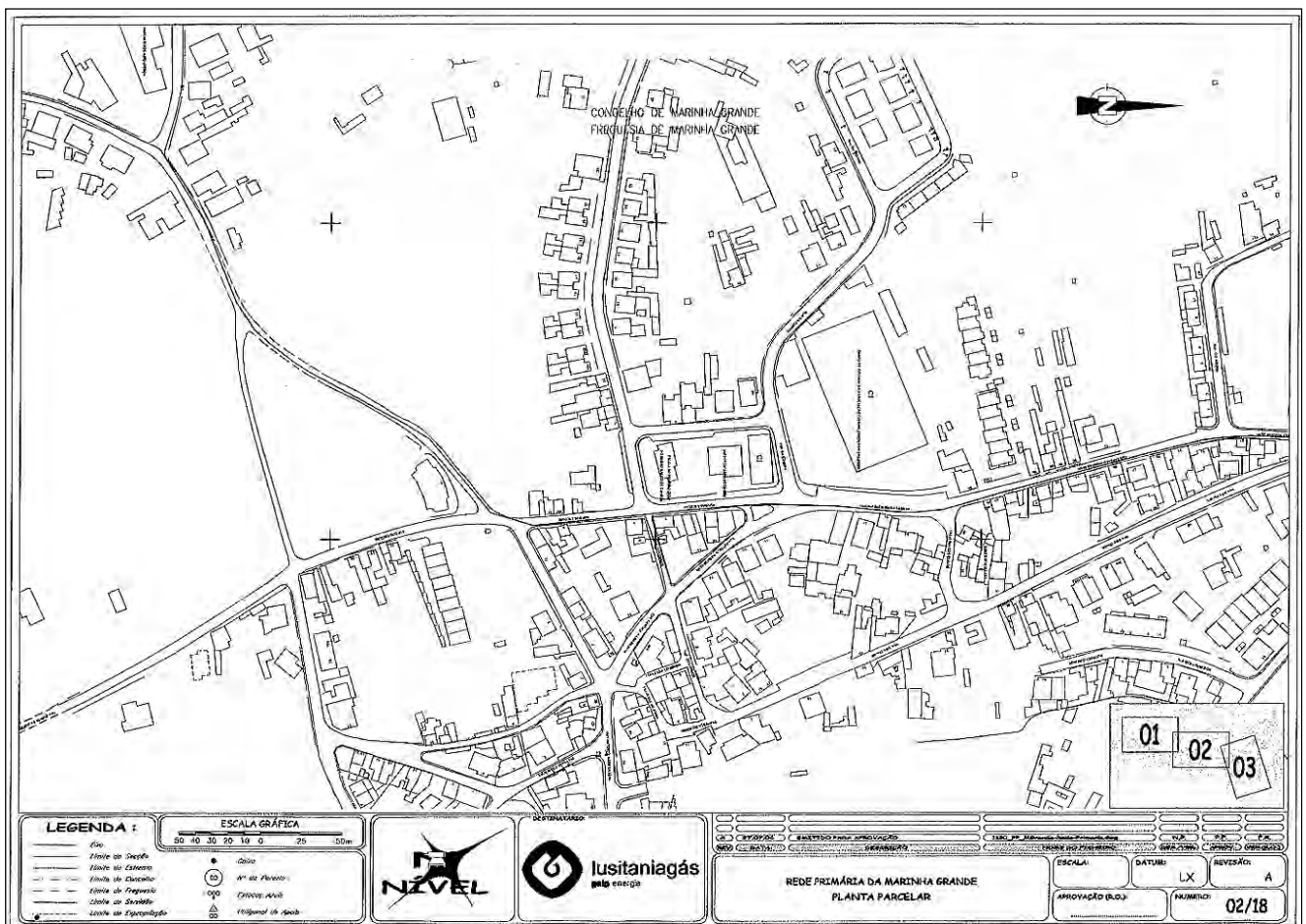
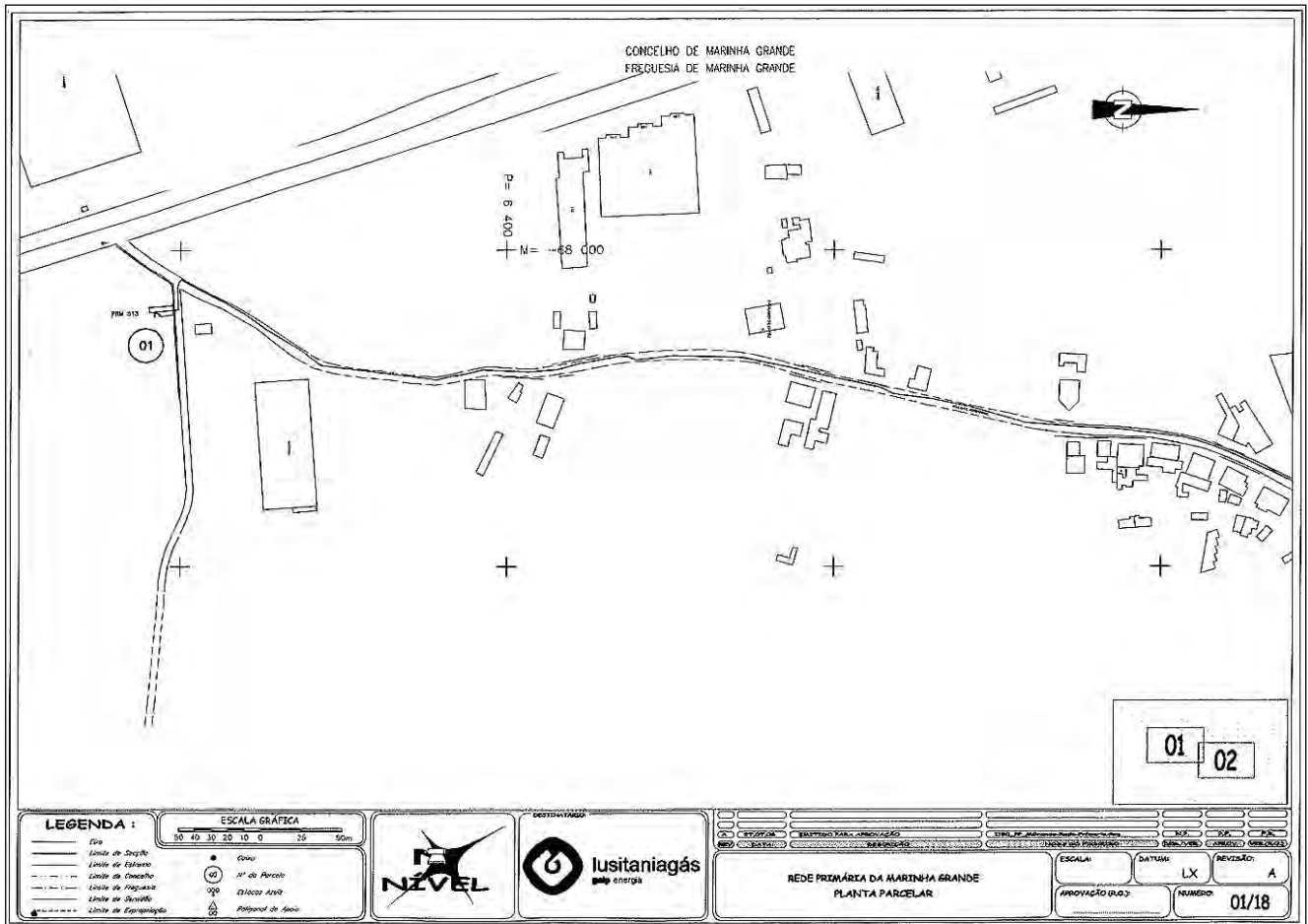

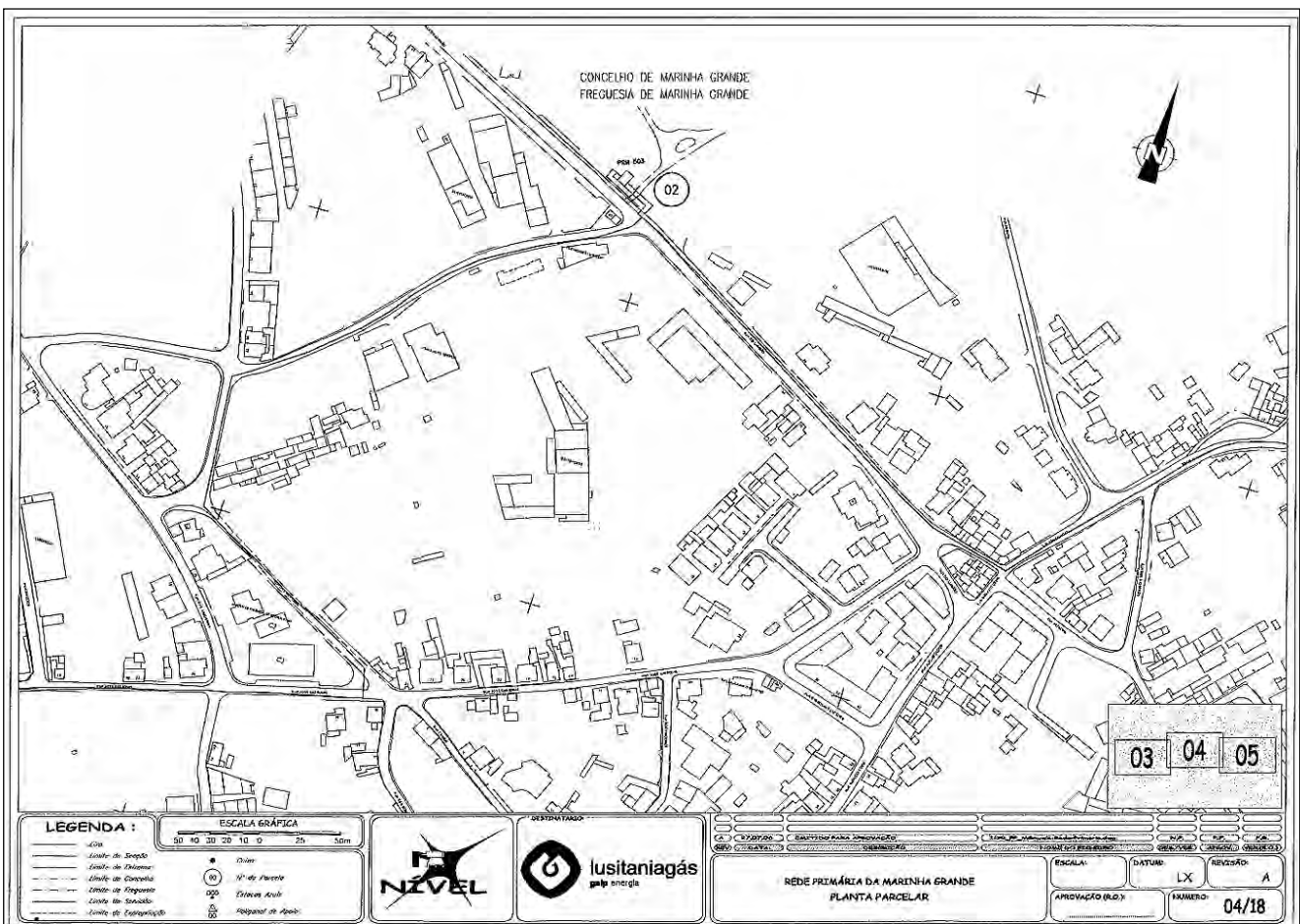
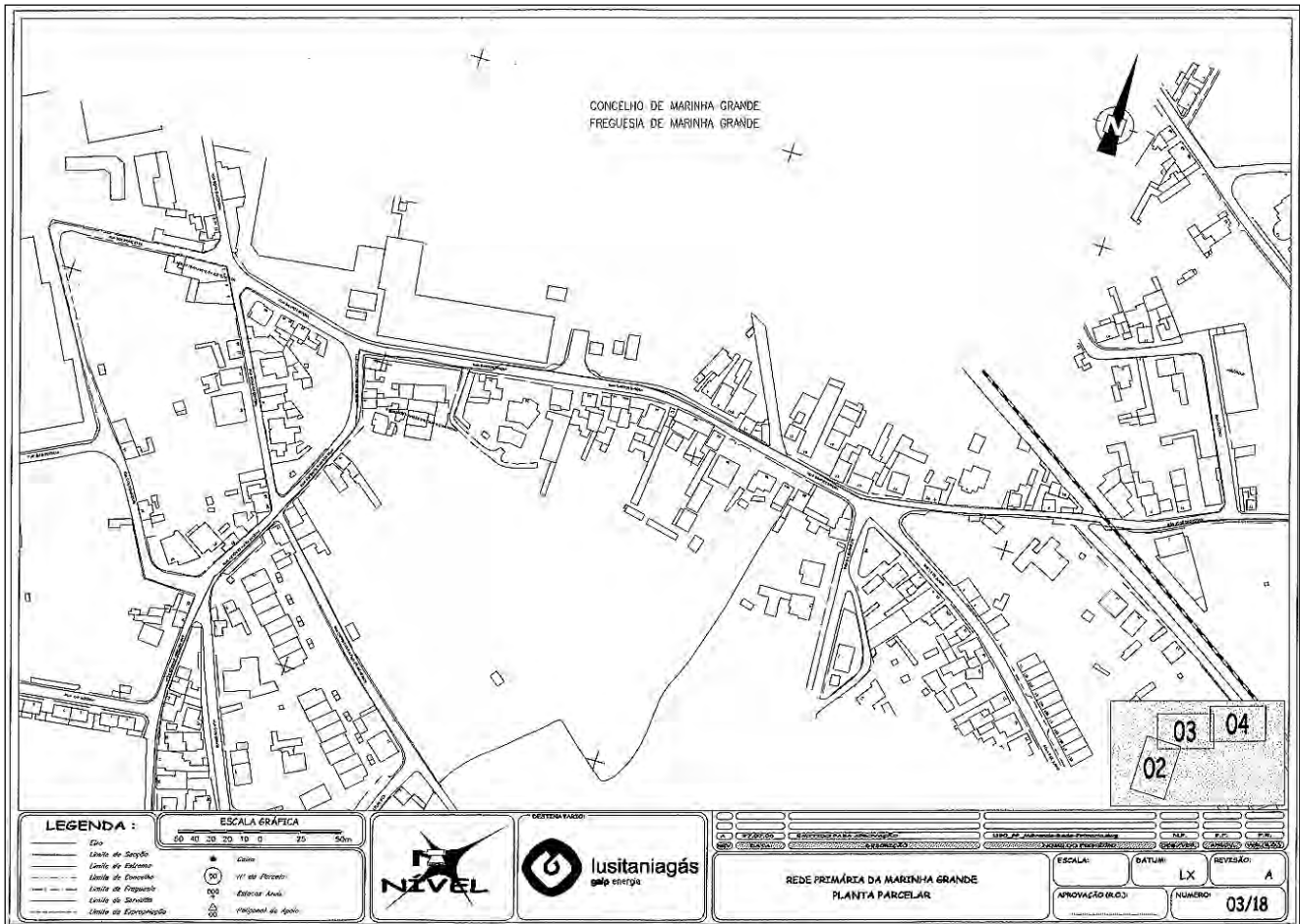

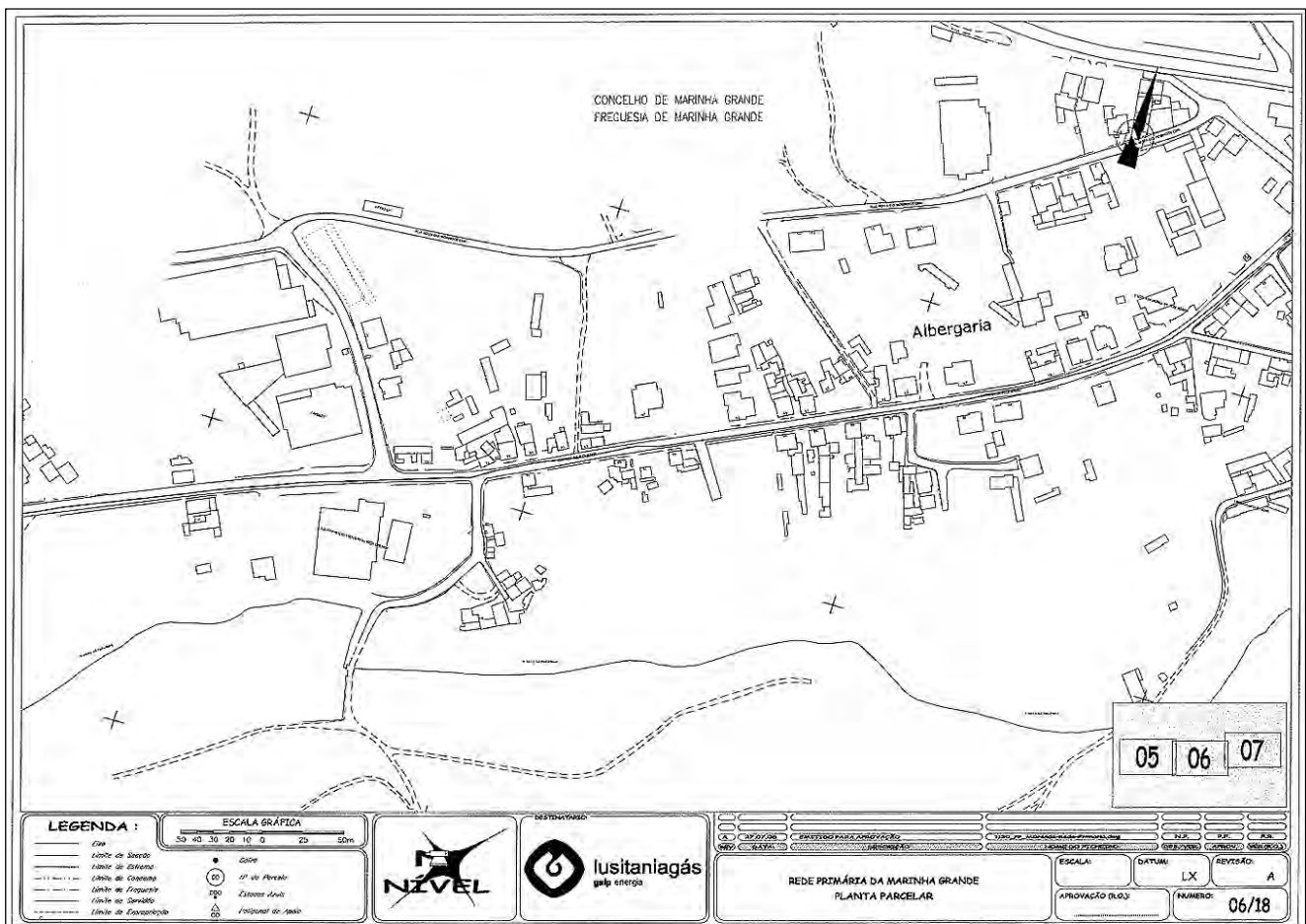
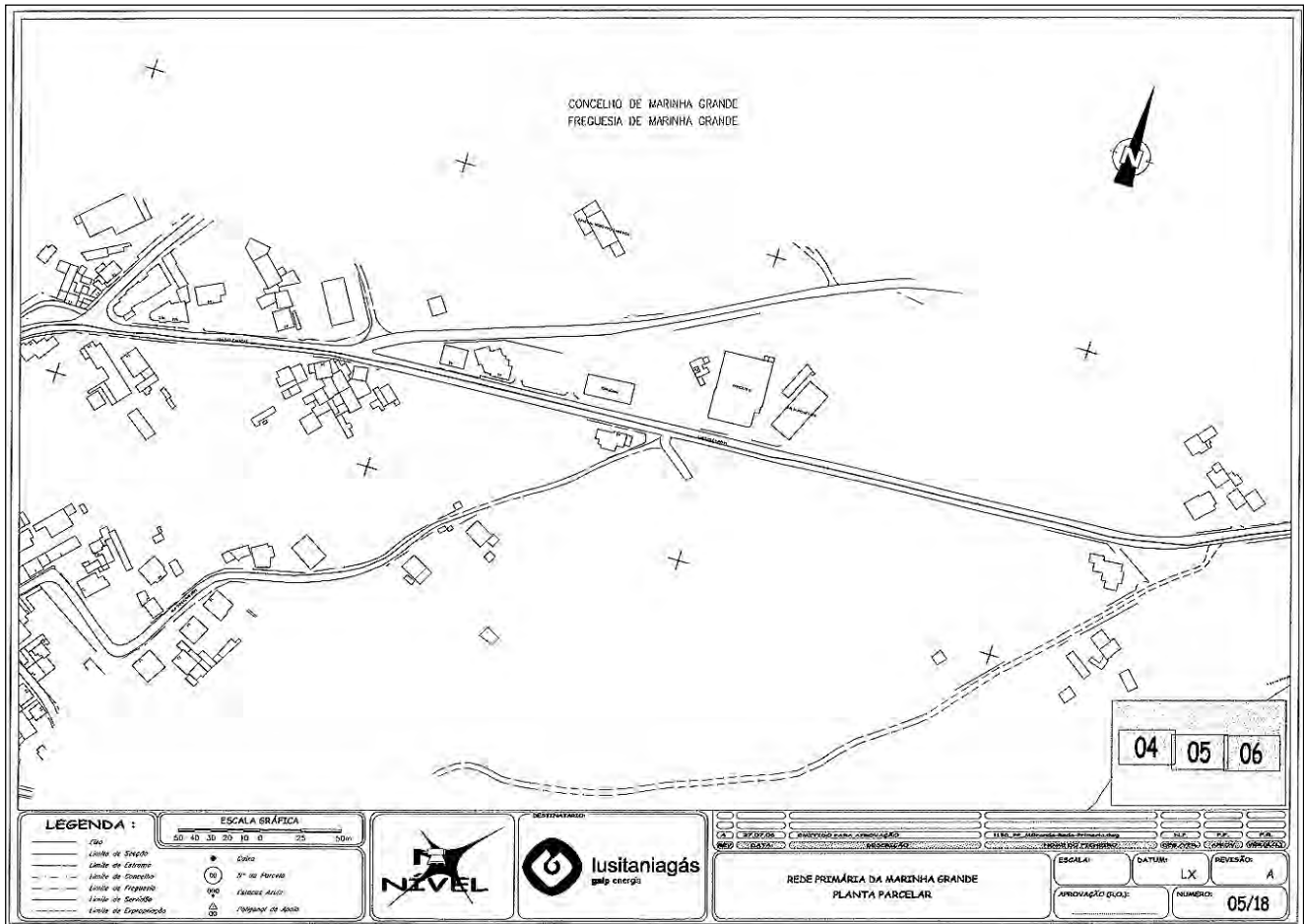

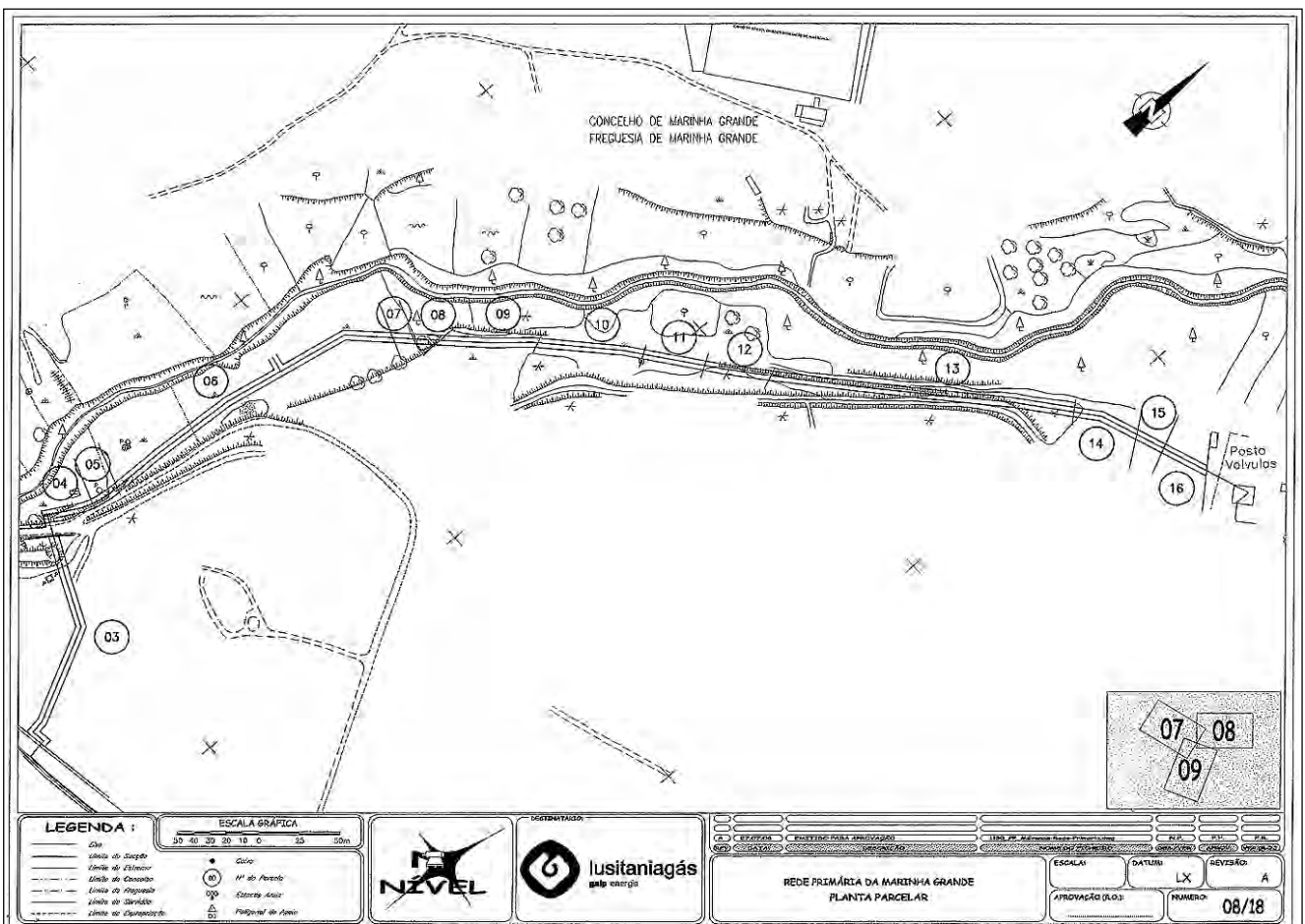
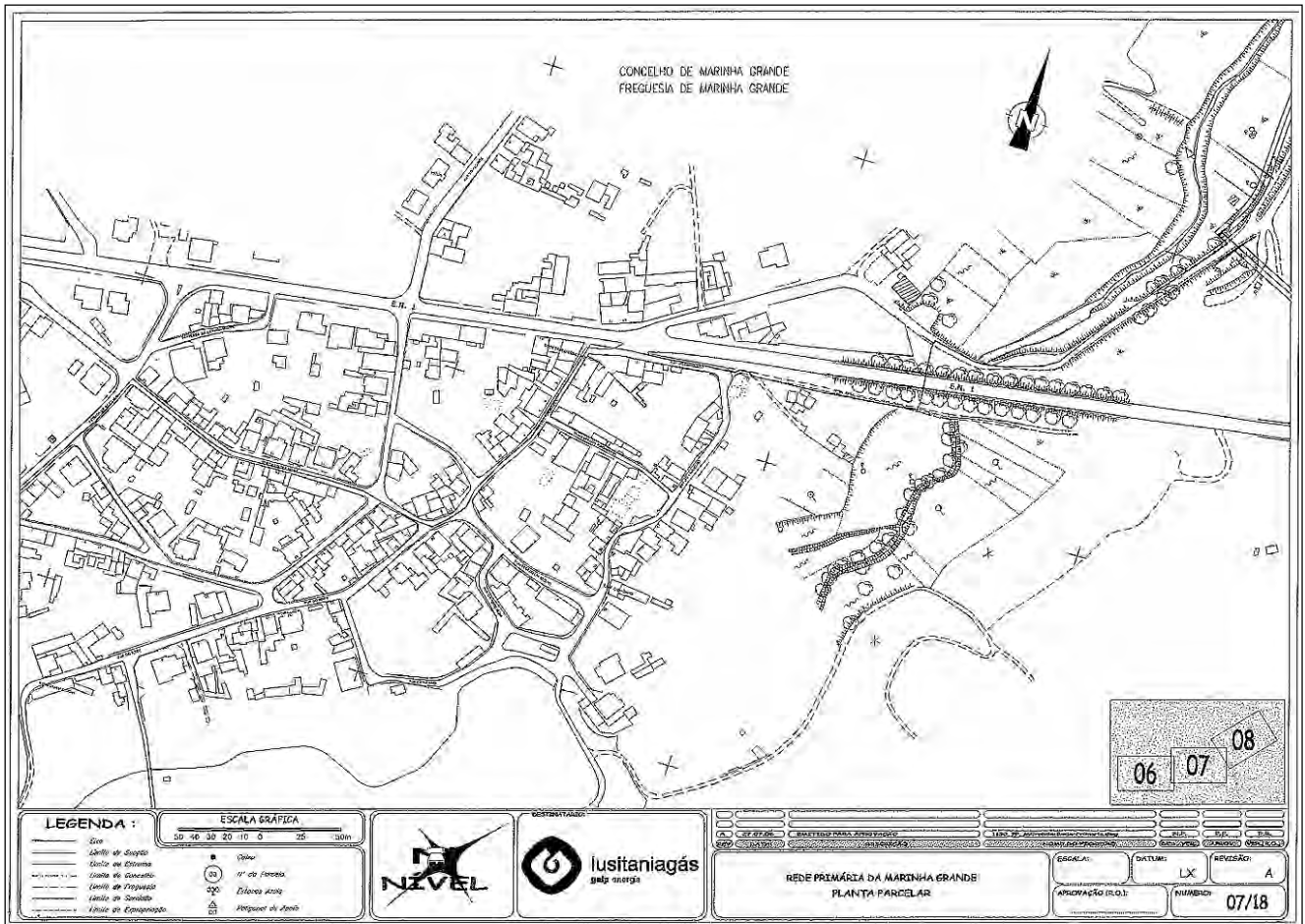

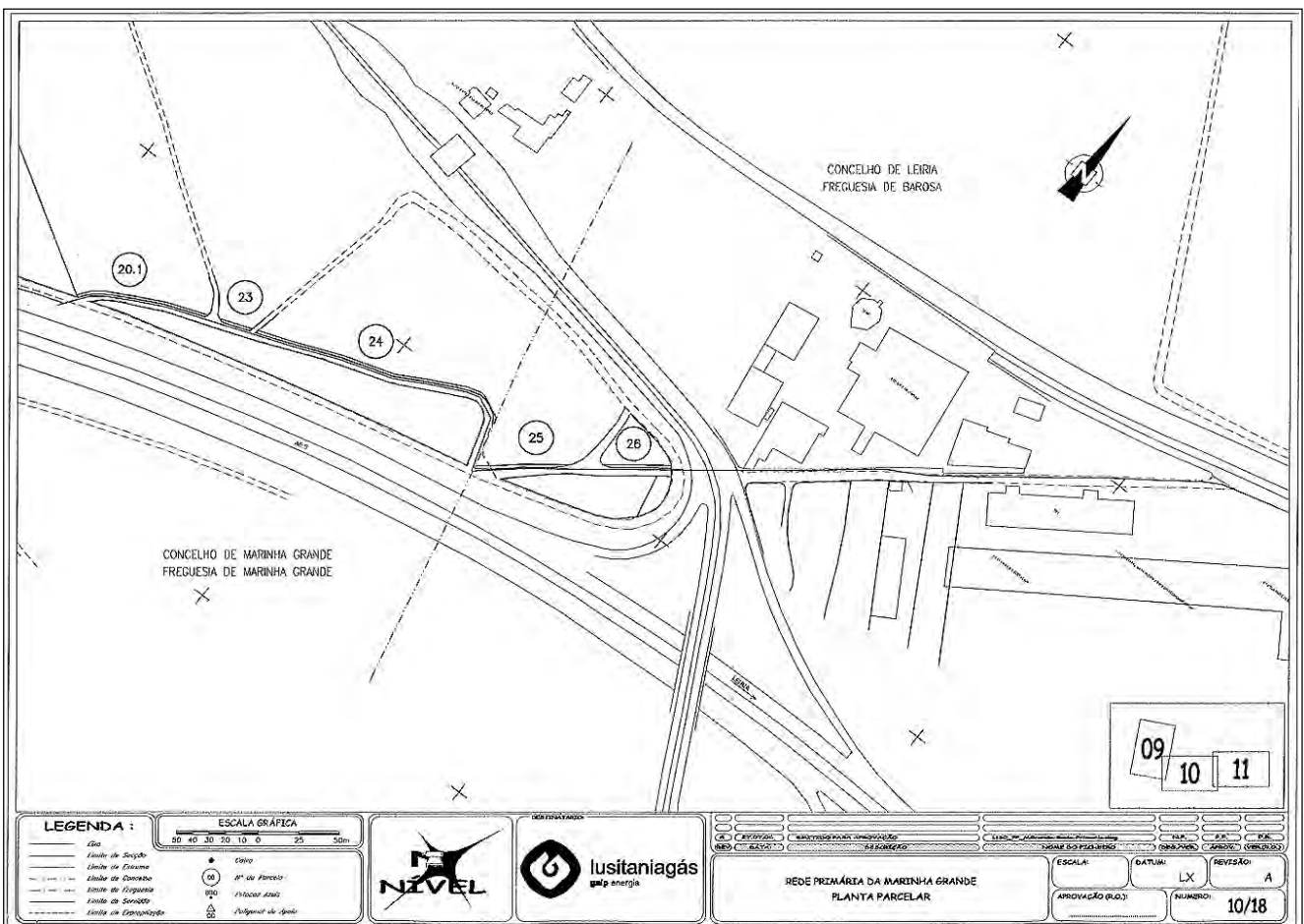
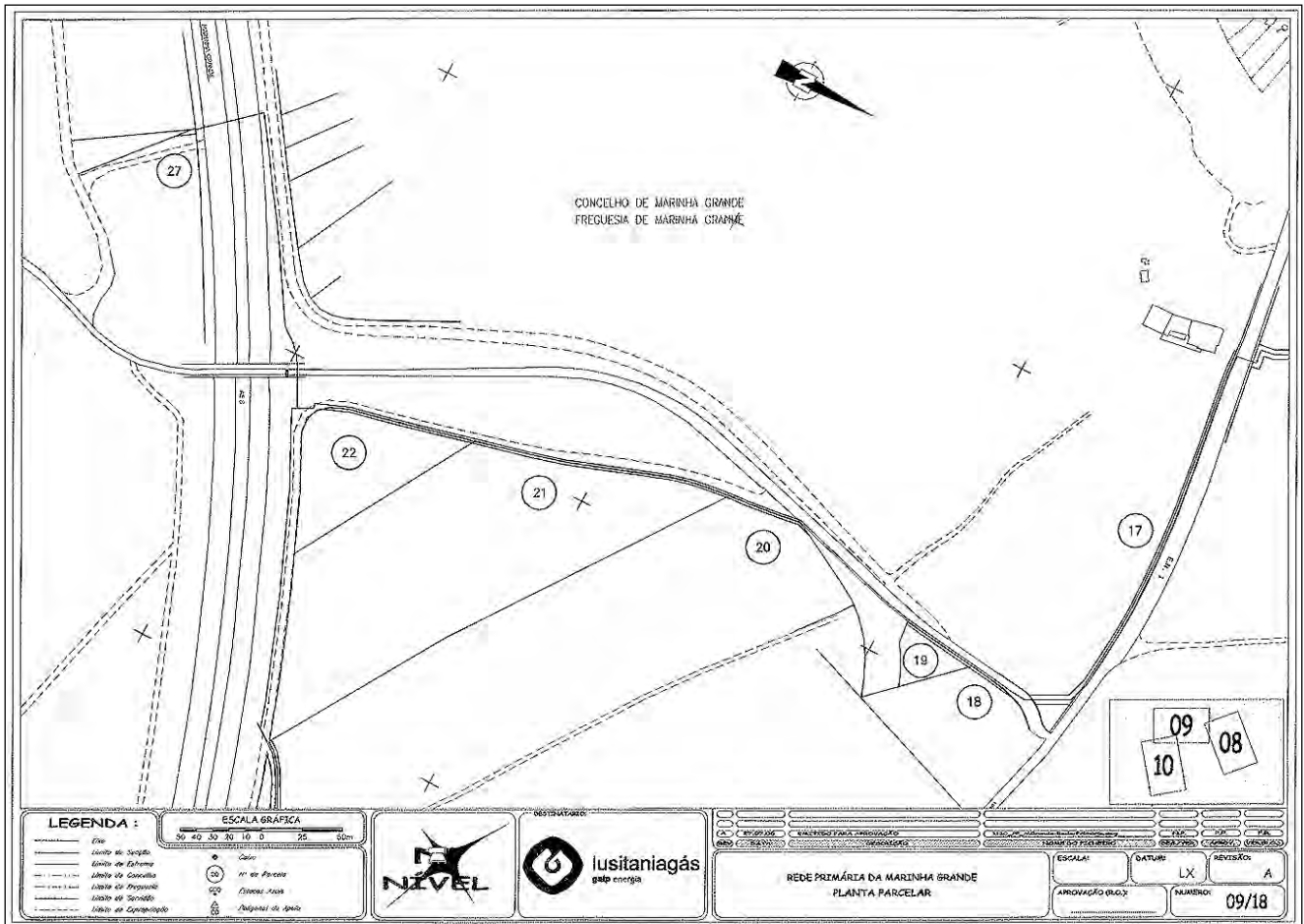

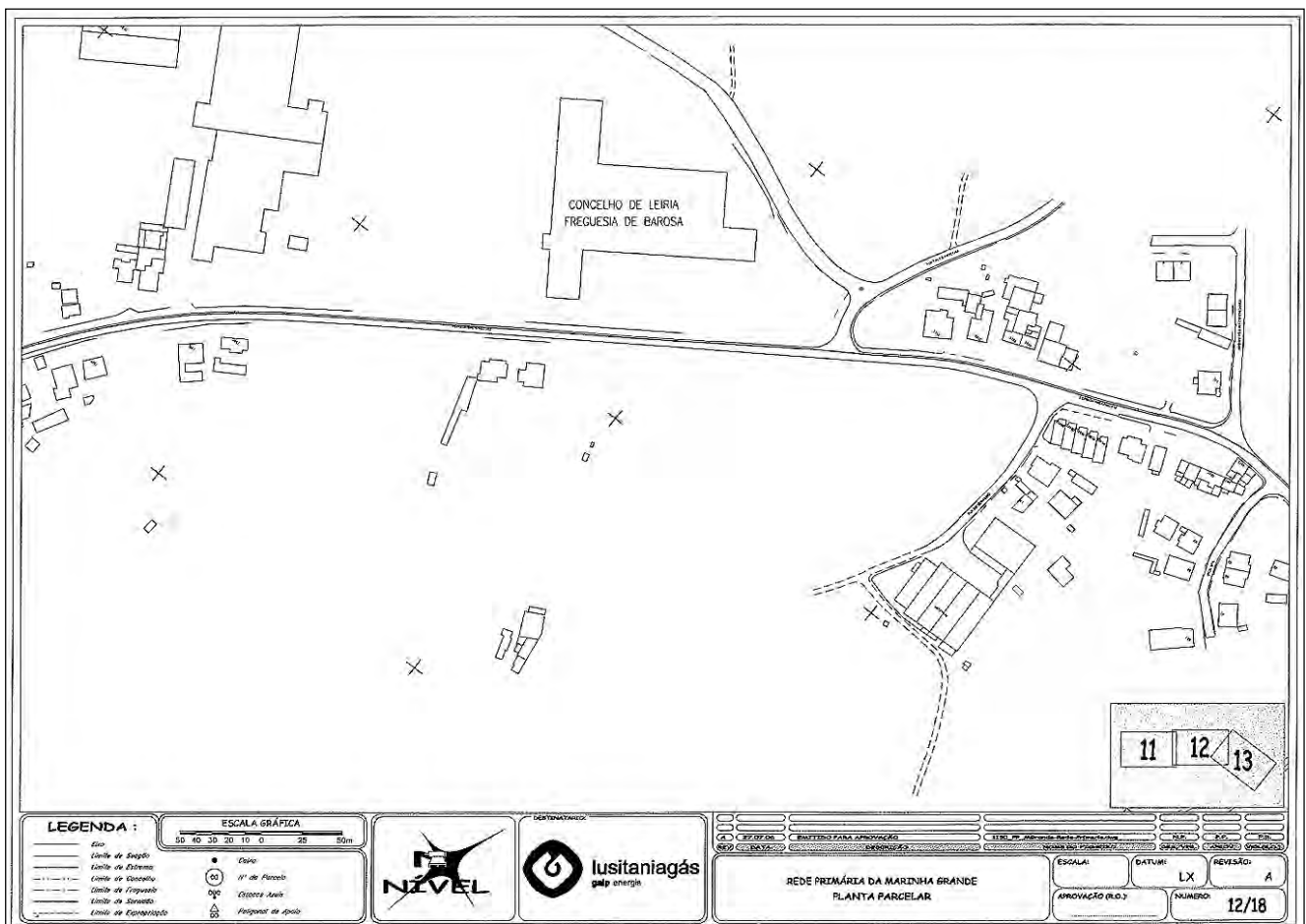
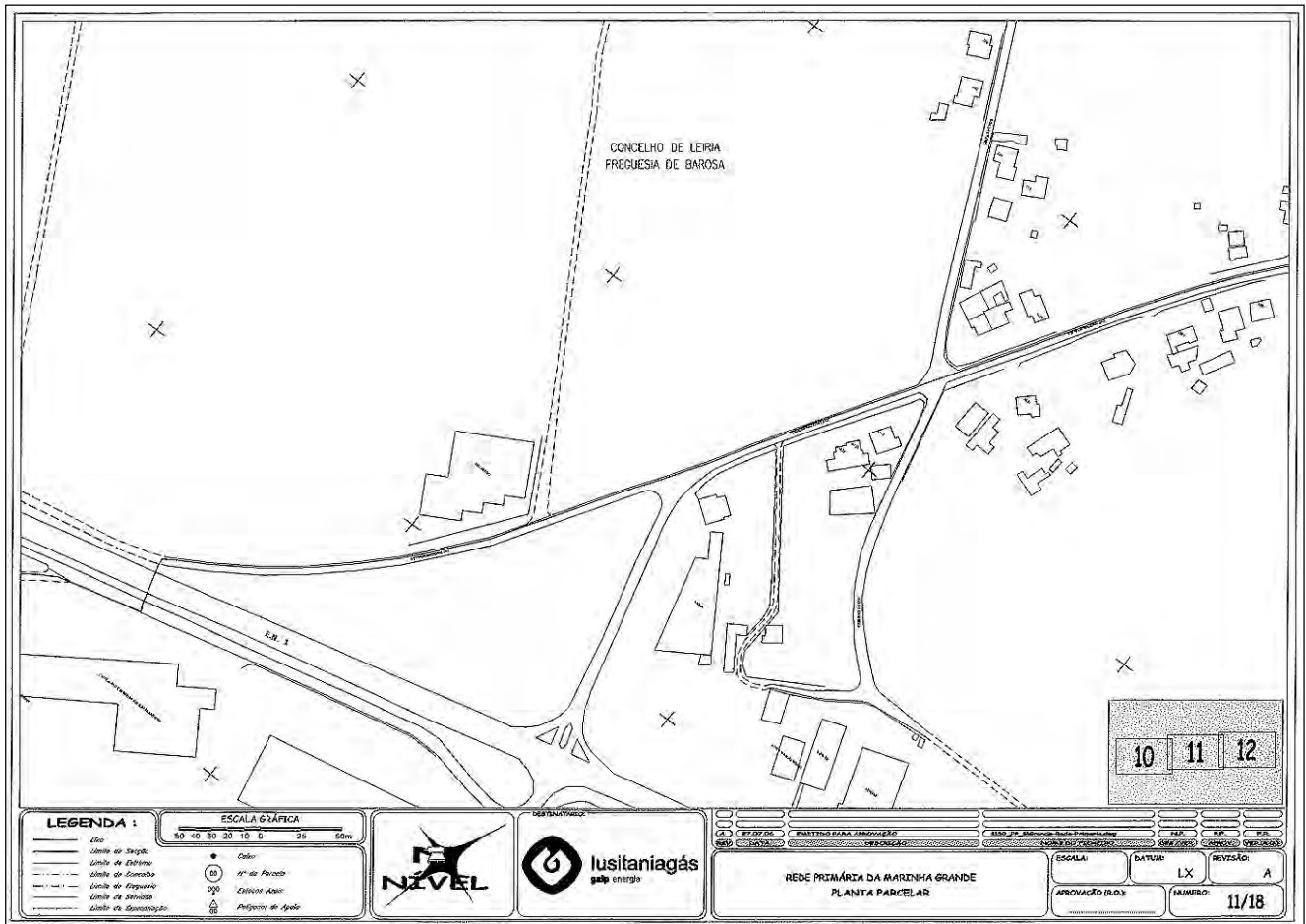

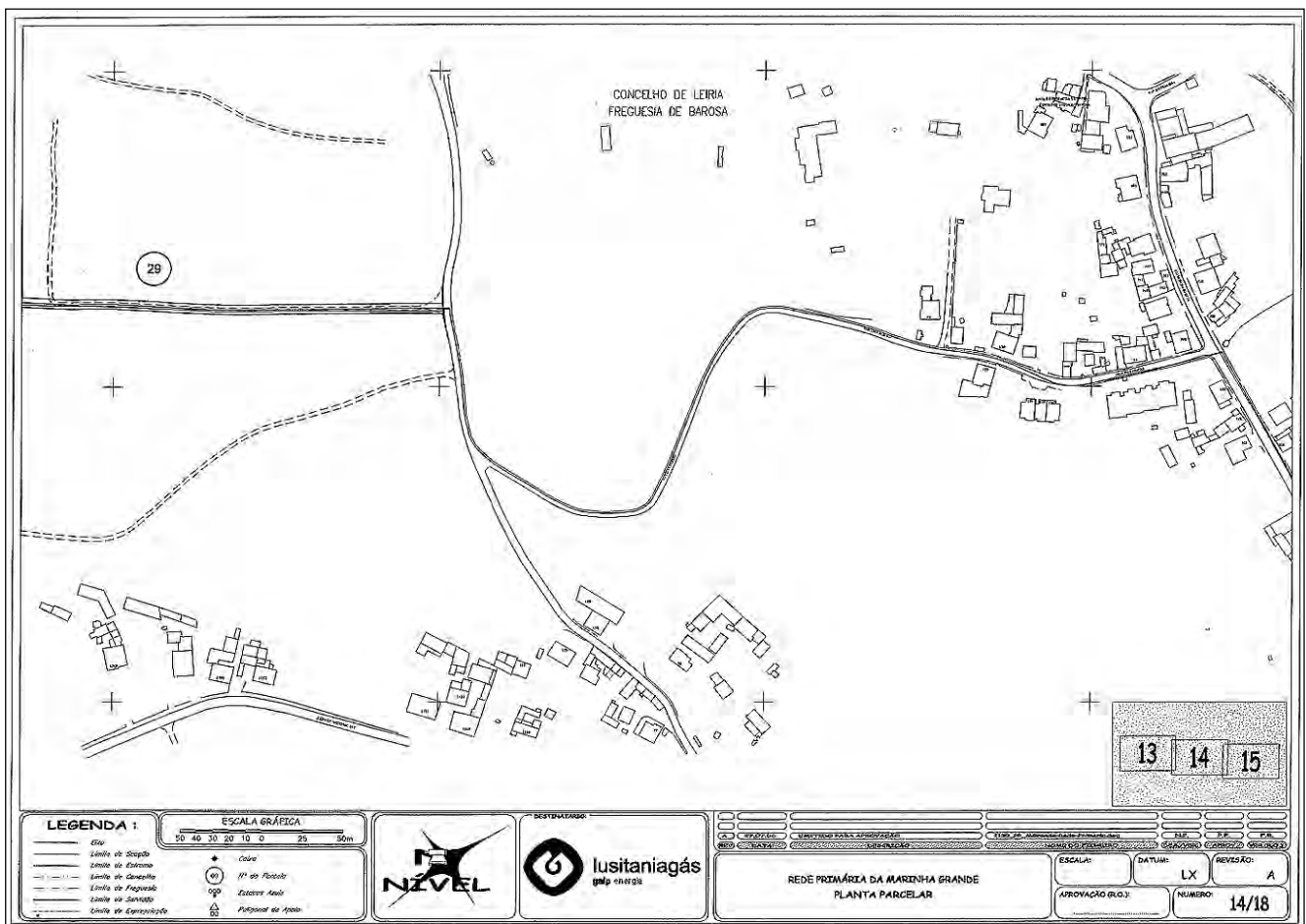
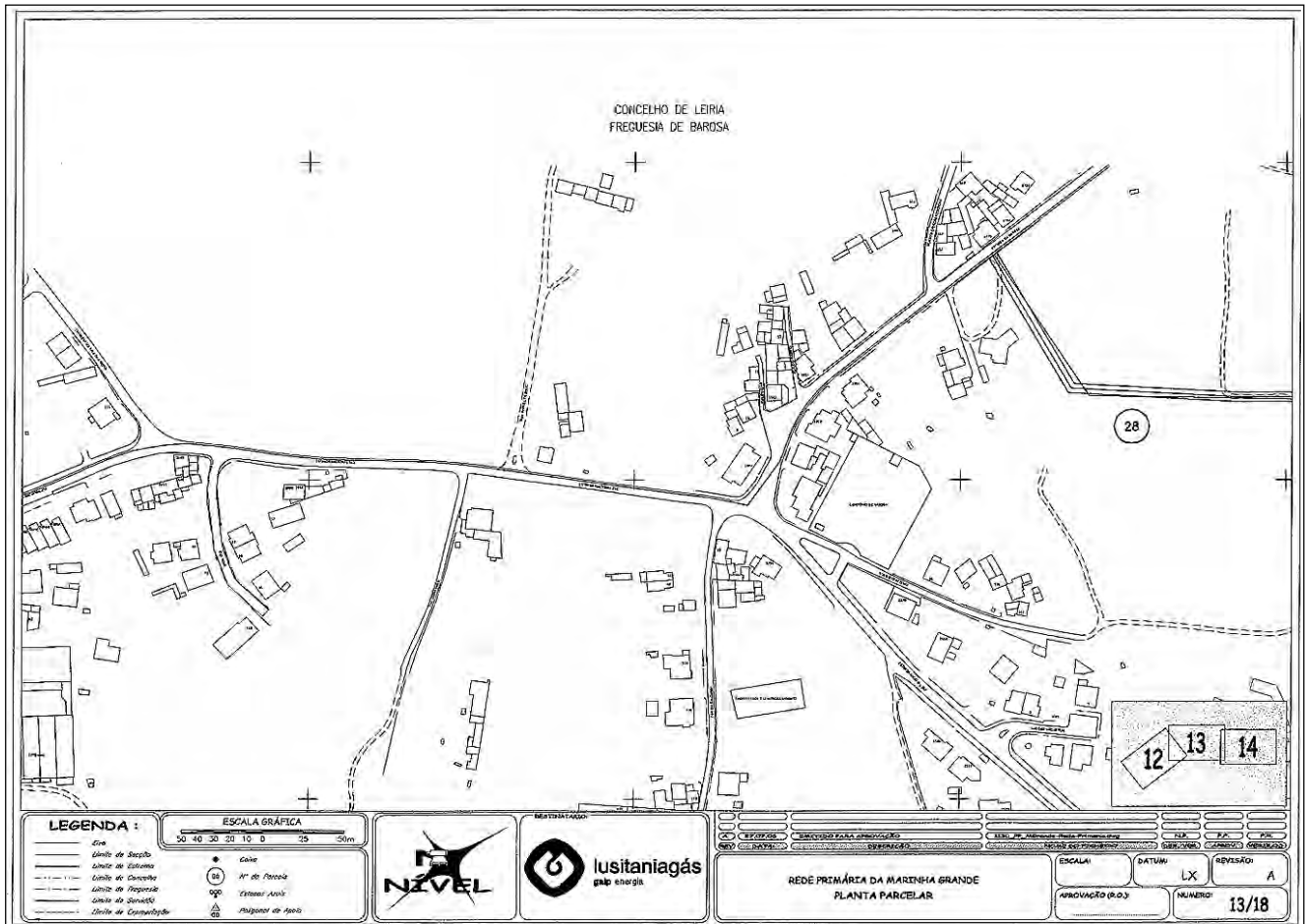



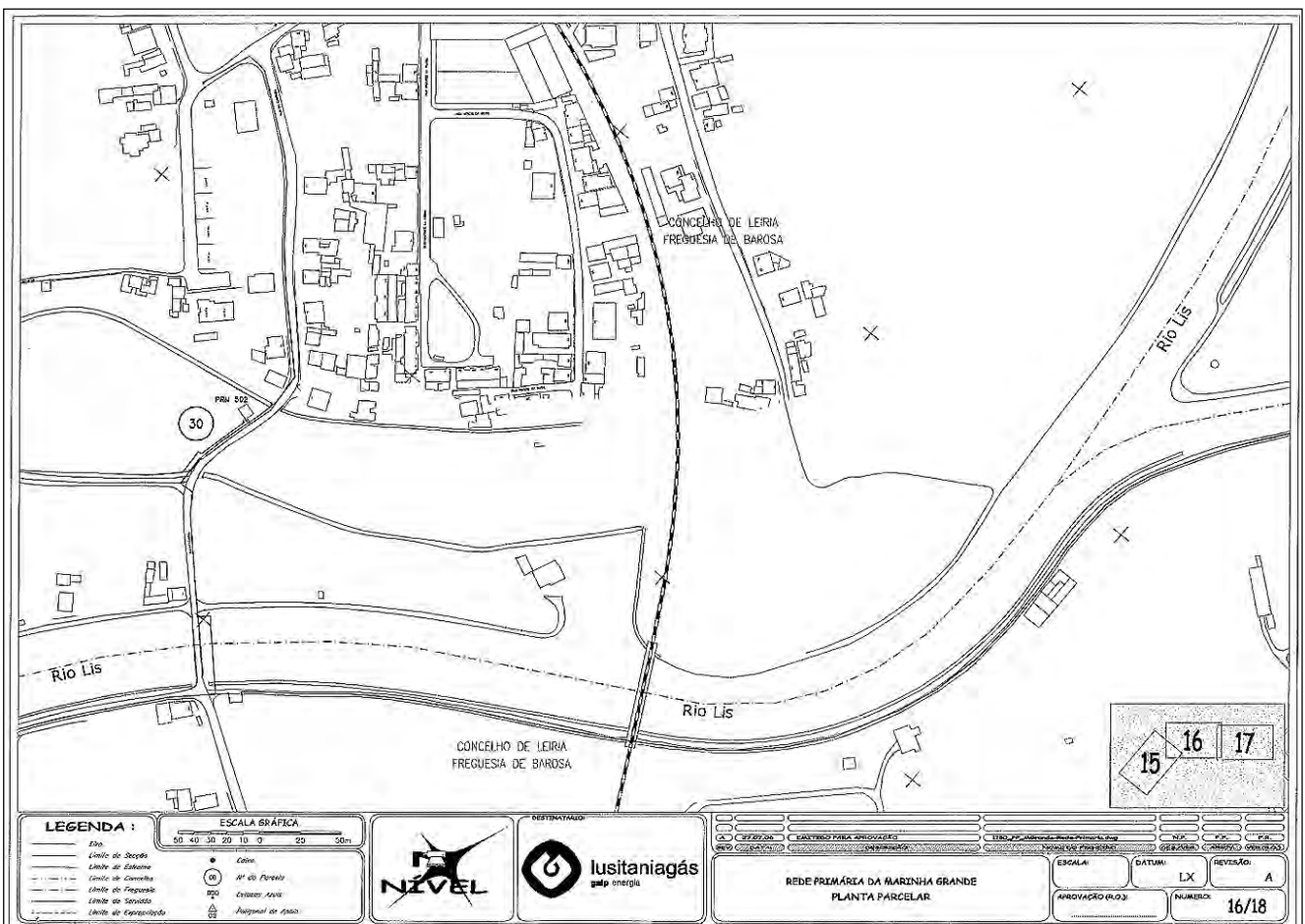
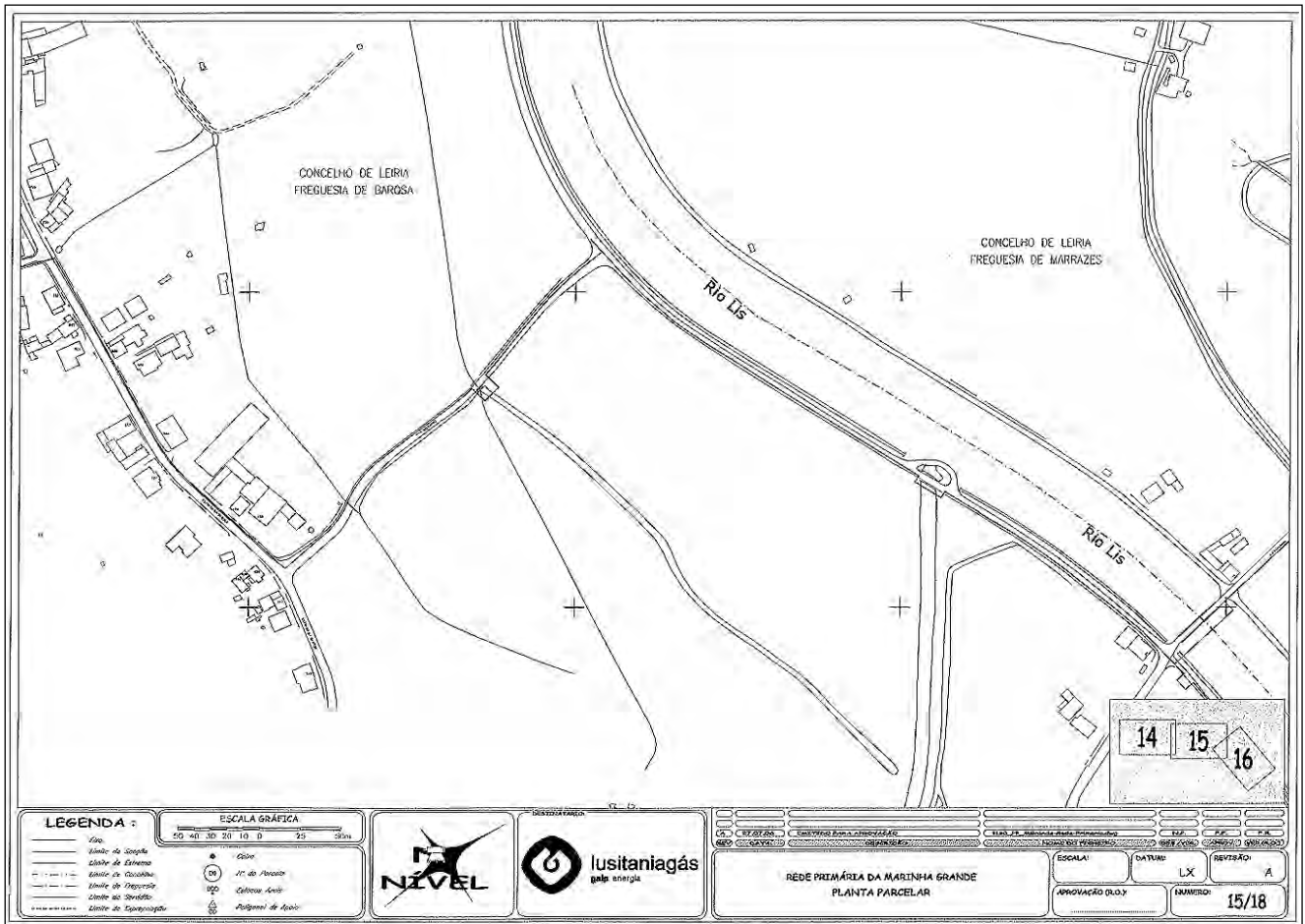

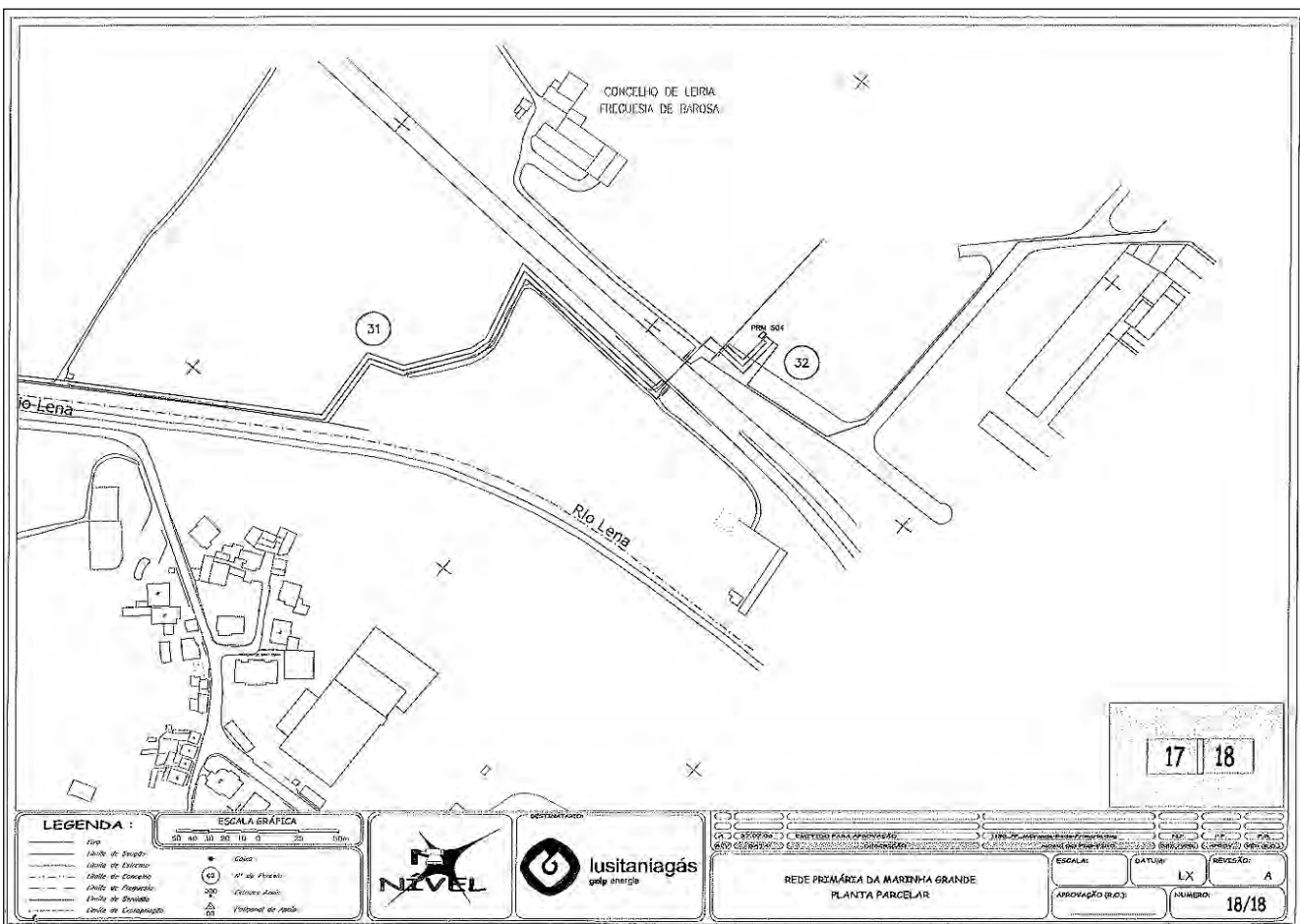
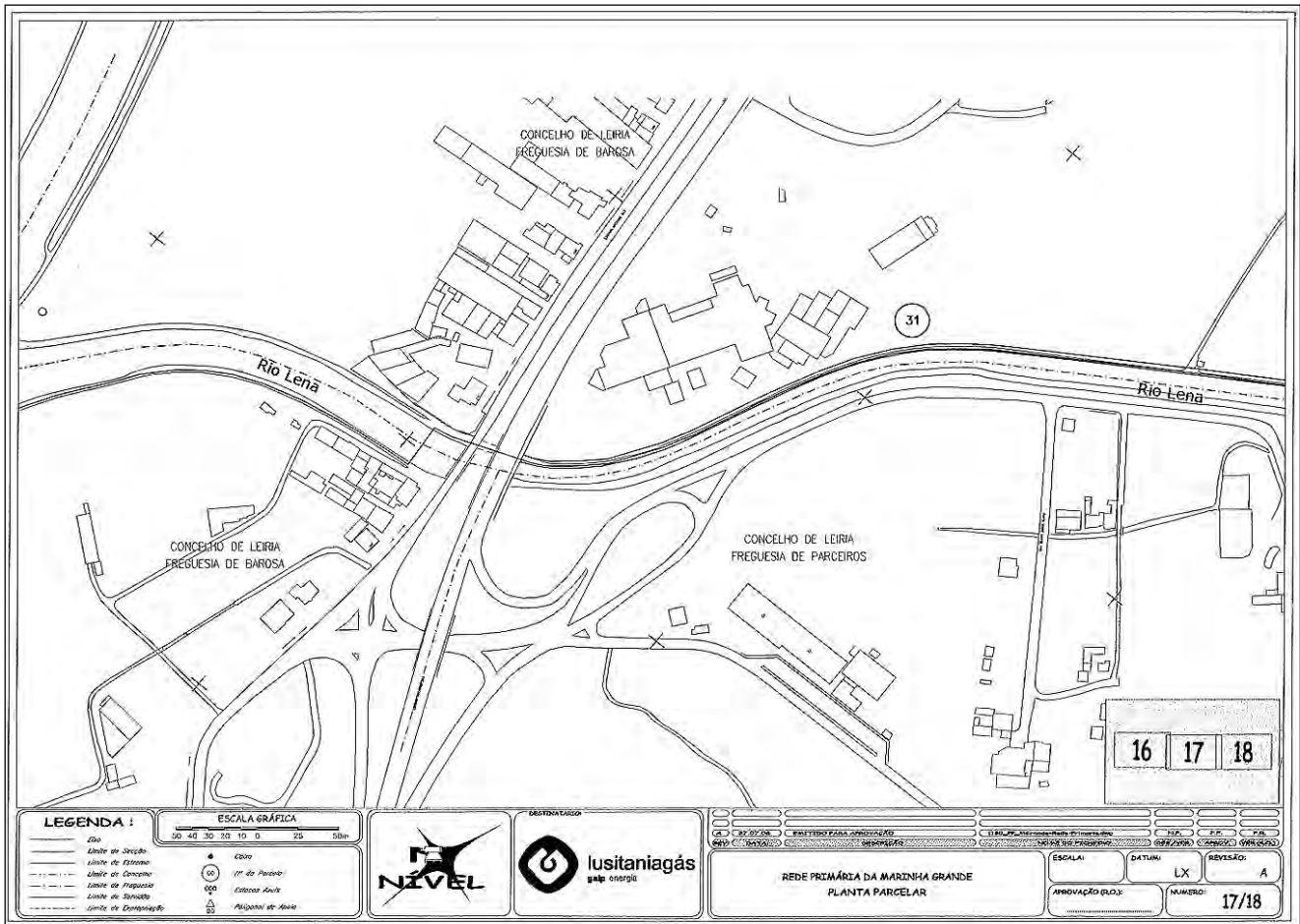

Projecto: Eixo da Marinha Grande Primária Concelho: Marinha Grande							
PARCELA N.º	NOME DOS PROPRIETÁRIOS, POSSUIDORES (P), USUFRUATUÁRIOS (U), OU TITULARES INSCRITOS (TI), CÔNJUGES E MORADAS	(P), (U), OU (TI)	MATRIZ: R: RÚSTICA U: URBANO OMISSO	FREGUESIA	DESCRIÇÃO PREDIAL	CONFRONTAÇÕES	ÁREA DE SERVIÇÃO DO PRÉDIO (m2)
001 MG	José Morais Varela Avenida Dom Dinis nº 2 2430 - 263 MARINHA GRANDE	P	R:2018	Marinha Grande	Não descrito	N:Residência S:João Domingues Jubileu Júnior E:Luis Francisco Duarte Frade O:Palмира Conceição Frade	90
002 MG	Mário Ferrão Morais Roldão Rua Machado dos Santos nº46 2430 - MARINHA GRANDE	P	R:1033	Marinha Grande	Não descrito	N:José Francisco de Sousa S:António Duarte Vale E:Caminho O:Manuel Alves Júnior	198
003 MG	Fernando Ribeiro Fortunato Maria da Conceição de Jesus Fortunato Casados Rua do Valeirão 2430 - 011 MARINHA GRANDE	P	R:3478	Marinha Grande	Não descrito	N:Estrada S:Estrada E:Caminho O:Estrada	771
	Herculano do Rosário Fortunato Emília Rosa Jorge Martins Casados Rua Terreiro do Penisco nº 38 2430 - 471 MARINHA GRANDE	P					
	Regina do Rosário Fortunato Rogério de Jesus António Casados Rua Augusto Costa Tjojeira de Picassinós 2430 - 462 MARINHA GRANDE	P					
	Manuel do Rosário Fortunato Maria Setélia Tomé Fortunato Casados Rua das Cavadas Pedrulheira 2430 - 402 MARINHA GRANDE	P					
	Maria Clarisse Rosária Fotunato Augusto de Jesus Salvador Casados Rua 42 nº6 2430 - 520 MARINHA GRANDE	P					
	Olinda Ribeiro Fortunato Manuel Victor da Silva André Casados Rua das Cavadas, nº 5 2430 - 402 MARINHA GRANDE	P					
004 MG	Aires Joaquim Alves Maria de Lurdes Augusta Francisca Casados Rua do Moinho de Cima nº76 2430 - 011 MARINHA GRANDE	P	R:3900	Marinha Grande	Não descrito	N:Sancha de Jesus S:Estrada E:Estrada O:Vala	384
	Olinda Maria Alves Joaquim Ferreira dos Santos Casados Rua Fundadores Nº2 2430 - 011 MARINHA GRANDE	P					
	Maria Carminda de Jesus a Domingues João Domingues da Silva Casados Rua do Lavadouro nº2 2430 - 011 MARINHA GRANDE	P					
005 MG	Manuel Jesus Santos Estrada da Barosa nº1626 2400 - 489 LEIRIA	P	R:3492	Marinha Grande	892	N:Manuel Reis S:Joaquim Alves E:Caminho O:Vala	101
006 MG	Gabriel da Silva Anabela Soares Ferreira da Silva Casados Rua da Guiné nº8 2430 - 373 MARINHA GRANDE	P	R:3493	Marinha Grande	11618	N:Joaquim Alves S:Sandra de Jesus E:Caminho O:Vala	1200
	Amílcar Manuel Luis Reis Rua da escola Velha nº10 2430 - 011 MARINHA GRANDE	P					
	Victor Manuel Luis Reis Maria Clarinda Boiça Santos Reis Casados Rua da Escola Velha nº12 2430 - 011 MARINHA GRANDE	P					
	José Reis Rua 1, nº 24 2430 - MARINHA GRANDE	U					
007MG	Aires Joaquim Alves Maria de Lurdes Augusta Francisca Casados Rua do Moinho de Cima nº76 2430 - 011 MARINHA GRANDE	P	R:3494	Marinha Grande	7477	N:Sandra de Jesus S:Estrada E:Estrada O:Vala	115
	Maria Carminda de Jesus a Domingues João Domingues da Silva Casados Rua do Lavadouro nº2 2430 - 011 MARINHA GRANDE	P					
	Olinda Maria Alves Joaquim Ferreira dos Santos Casados Rua Fundadores Nº2 2430 - 011 MARINHA GRANDE	P					
008MG	Sónia Margarida Reis de Almeida Pereira Lino Miguel Reis Pereira Casados Travessa da Fonte nº7 2430 - 011 MARINHA GRANDE	P	R:3491	Marinha Grande	11975	N:Vala S:Joaquim Alves E:Vala O:Vala	72
009MG	Fernando Manuel dos Reis Matias Maria Rosa do Rosario Matias Casados Travessa dos Moinhos nº16 2400 - 013 LEIRIA	P	R:3487	Marinha Grande	7976	N:José Eloi S:Joaquim Alves E:Caminho O:Joaquim Alves	348

PARCELA N.º	NOME DOS PROPRIETÁRIOS, POSSUIDORES (P), USUFRUATUÁRIOS (U), OU TITULARES INSCRITOS (TI), CÔNJUGES E MORADAS	(P), (U), OU (TI)	MATRIZ: R: RÚSTICA U: URBANO OMISSO	FREGUESIA	DESCRIÇÃO PREDIAL	CONFRONTAÇÕES	ÁREA DE SERVIÇÃO DO PRÉDIO (m2)
010MG	Manuel Francisco Júnior Julia de Sousa Eloi Casados Rua Central nº4 2430 - 011 MARINHA GRANDE	P	R:3486	Marinha Grande	4465	N:José Luis da Silva Gregório S:Manuel Rei e Outros E:Caminho O:Vala	393
	Plásticos Caseiro Pedra de Baixo Apartado 7 2431 - 901 Marinha Grande	P					
	Fazenda Nacional Avenida Elias Garcia, nº103 1050-098 LISBOA	P					
	Caixa Geral de Depósitos Lisboa	P					
	Centro Regional de Segurança Social de Leiria Largo da República 2400 Leiria	P					
011 MG	José Luis da Silva Gregório Deolinda de Sousa Eloi Casados Estrada de Leiria nº19 2430 - 011 MARINHA GRANDE	P	R:3485	Marinha Grande	Não descrito	N:Manuel Francisco Junior S:José Eloi E:Vala O:Caminho	229
012 MG	Manuel Francisco Júnior Julia de Sousa Eloi Casados Rua Central nº4 2430 - 011 MARINHA GRANDE	P	R:3483	Marinha Grande	Não descrito	N:Raul Pereira Roldão S:José Luis da Silva Gregório E:caminho O:Vala	248
013 MG	Nuno Miguel da Costa Morais Roldão Rua Alexandre Herculano nº1 2430 - 271 MARINHA GRANDE	P	R:3484	Marinha Grande	11846	N:Vala S:Caminho E:Herdeiros de Antonio Domingues	1129
014 MG	Maria Isabel Umbelino Domingues Albergaria 2430 - MARINHA GRANDE	P	R:3401	Marinha Grande	6344	N:José Francisco Santos S:vala E:João Silva Júlio O:Vala	248
	Rosa Maria Abreu Fernandes Rico Antonio Ferreira da Costa Rico Casados Rua dos Barros nº6 2445 - 339 PATAIAS	P					
015 MG	João da Silva Rua do Lavadouro nº3 2430 - 011 MARINHA GRANDE	P	R:3438	Marinha Grande	Não descrito	N:Manuel Joaquim Junior S:Manuel Santos barosa E:Antonio Domingues e Outro	121
016 MG	Joaquina do Rosário Margarido Vammes Chatel, Meurthe - et Mosele	P	R:3395	Marinha Grande	3951	N:José Joaquim S:João da Silva E:Caminho O:Vala	170
	Manuel da Conceição dos Santos Rua 2 nº19 2430 - 011 MARINHA GRANDE	P					
	José Fortunato Joaquim Maria Odete da Silva Joaquim Casados Estrada de Picassinos Nº 68 2430 - 011 MARINHA GRANDE	P					
	José da Cruz Prudêncio Maria Deonilde Fortunato Joaquim da Cruz Prudêncio Casados Estrada Principal 2430 - 011 MARINHA GRANDE	P					
	Paulino Bertolo dos Santos Paula Cristina Santos Silva Casados Estrada Nacional 242 nº32 2430 - 011 MARINHA GRANDE	P					
	José Manuel Bertolo dos Santos Maria Alcide da Conceição Ferreira dos Santos Casados Estrada Nacional 242 nº32 2430 - 011 MARINHA GRANDE	P					
017 MG	Aires Joaquim Alves Maria de Lurdes Augusta Francisca Casados Rua do Moinho de Cima nº76 2430 - 011 MARINHA GRANDE	P	R:3656	Marinha Grande	3951	N:Estrada S:Joaquim Pereira E:Caminho O:Manuel Pereira	268
	Olinda Maria Alves Joaquim Ferreira dos Santos Casados Rua Fundadores Nº2 2430 - 011 MARINHA GRANDE	P					
	Maria Carminda de Jesus a Domingues João Domingues da Silva Casados Rua do Lavadouro nº2 2430 - 011 MARINHA GRANDE	P					
018 MG	SICOLIPO, Sociedade Imobiliária do Colipo, Lda Urbanização da Belavista -Parceiros Lote 14 2400 - 441 LEIRIA	P	R:3654	Marinha Grande	14315	N:Estrada S:Manuel Fortunato Novo e outros E:Joana Maria O:João Silva	61
	Banco Comercial Português Praça D. João I, nº28 Porto	P					
019 MG	SICOLIPO, Sociedade Imobiliária do Colipo, Lda Urbanização da Belavista -Parceiros Lote 14 2400 - 441 LEIRIA	P	R:3664	Marinha Grande	2163	N:Manuel Reis e outros S:Caminho E:Manuel Fortunato Novo O:Caminho	97
	Banco Comercial Português Praça D. João I, nº28 Porto	P					
020 MG	Manuel da Silva Pereira Maria Anabela Silva Ferreira Pereira Casados Albergaria 2430 Marinha Grande	P	R:3662	Marinha Grande	12423	N:Caminho S:Manuel Fortunato E:Manuel Fortunato O:Caminho	139
020.1 MG	Manuel da Silva Pereira Maria Anabela Silva Ferreira Pereira Casados Albergaria 2430 Marinha Grande	P	R:3662	Marinha Grande	12423	N:Caminho S:Manuel Fortunato E:Manuel Fortunato O:Caminho	38

PARCELA N.º	NOME DOS PROPRIETÁRIOS, POSSUIDORES (P), USUFRUATUÁRIOS (U), OU TITULARES INSCRITOS (TI), CÔNJUGES E MORADAS	(P), (U), OU (TI)	MATRIZ: R: RÚSTICA U: URBANO OMISSO	FREGUESIA	DESCRIÇÃO PREDIAL	CONFRONTAÇÕES	ÁREA DE SERVIÇÃO DO PRÉDIO (m2)
021 MG	SICOLIPO, Sociedade Imobiliária do Colipo, Lda Urbanização da Belavista -Parceiros Lote 14 2400 - 441 LEIRIA Banco Comercial Português Praça D. João I, nº28 Porto	P	R:3667	Marinha Grande	7977	N:Manuel Fortunato S:Bárbara Inês E:Caminho O:Caminho	77
022 MG	Manuel Maria Gregório Georgina da Conceição Luis Reis Gregório Casados Albergaria 2430 Marinha Grande	P	R:3668	Marinha Grande	12863	N:Manuel Reis S:Caminho E:Caminho O:Caminho	139
023 MG	SICOLIPO, Sociedade Imobiliária do Colipo, Lda Urbanização da Belavista -Parceiros Lote 14 2400 - 441 LEIRIA	P	R:3666	Marinha Grande	11767	N:Caminho e outros S:Manuel Reis E:Caminho e outros	43
024 MG	SICOLIPO, Sociedade Imobiliária do Colipo, Lda Urbanização da Belavista -Parceiros Lote 14 2400 - 441 LEIRIA	P	R:3663	Marinha Grande	Não descrito	N:Sicolipo, SA S:Sicolipo, SA E:Sicolipo, SA	304
027 MG	José Francisco Júnior Silvina Martinho Casados Rua 1 2430 - 011 MARINHA GRANDE	P	R:3687	Marinha Grande	Não descrito	N:António Silva Carlos e outros S:Vitorino Elói Júnior E:Caminho O:Albino Sousa Eloy	3

**Concelho: Leiria**

PARCELA N.º	NOME DOS PROPRIETÁRIOS, POSSUIDORES (P), USUFRUATUÁRIOS (U), OU TITULARES INSCRITOS (TI), CÔNJUGES E MORADAS	(P), (U), OU (TI)	MATRIZ: R: RÚSTICA U: URBANO OMISSO	FREGUESIA	DESCRIÇÃO PREDIAL	CONFRONTAÇÕES	ÁREA DE SERVIÇÃO DO PRÉDIO (m2)
025 MG	Maria Margarida Cunha da Fonseca Mario Vidal Povora Casados Rua Meio a Lapa 8 2º 1000 Lisboa	P	R:738	Barosa	60.806	N:Sicolipo, SA S:Sicolipo, SA E:A8 O:A8	141
026 MG	Maria Gracinda Pereira Patricio Carreira Gonçalves Jorge Carlos Henriques Gonçalves Jorge Casados Rua da Carreira Alqueidão da Boavista 2410 Boavista	P	R:731	Barosa	72258	N:Estrada S:Caminho público E:José Ferreira da Fonseca O:Herdeiros de António Simões dos Santos	50
	Maria Candida Pereira Patricio Carreira Teotónio Henrique Pereira Teotónio Casados Rua Alexandre Ferreira 34 7-Esq 1750-012 Lisboa	P					
028 MG	Joaquim Ferreira da Costa Guarda Maria Gabriela Felizardo Ferreira Casados Estrada Principal 2430 - MARINHA GRANDE	P	R:2106	Barosa	1856	N:Manuel José de Oliveira S:Joaquim José de Oliveira E:António Pereira de Carvalho O:Augusto Venancio e Outros	1780
	Adelino Ferreira da Costa Guarda Cesaltina Julia da Silva Guarda Casados Estrada Principal 2430 - MARINHA GRANDE	P					
029 MG	Gilmat - Construções Cívicas Obras Publicas Rua do Município Lote H 3º C 2410 - 137 LEIRIA	P	R:2109	Barosa	921	N:Caminho Municipal S:Joaquim da Costa Guarda E:José Batista Sismeiro e outros O:Manuel José Azevedo de Oliveira	805
030 MG	Américo Agostinho Mendonça Frazão Maria Guilhermina do Carmo Ribeiro de Menezes Mendonça Frazão Casados Avenida Estados Unidos da América nº 86 R/C Esq. 1700 - 178 LISBOA	P	R:4972	Marrazes	4426	N:Joaquim Jorge S:Caminho E:Manuel Monteiro O:Vala	107
031 MG	Francisco da Silva Rodrigues Quinta da Malta 2400 - LEIRIA	P	R:231	Leiria	1489	N:Estrada da Marinha Grande e José Dinis Vieira S:Luis da Silva Ataíde da Costa E:Quinta dos Capuchos O:Rio Lena	2229
032 MG	Arrabalde Emp.Turísticos,S.A Avenida Luis Bolivar Nº93 1000 - LISBOA	P	R:230 e 348	Leiria	1667	N:Odete Ferraz Leal, Adriano de Oliveira Caseiro S:Estrada Nacional 1, Francisco Almeida Filipe E:Francisco Almeida Filipe Herd. José Oliveira e outros O:Variante da Estrada Lisboa-Porto	3504

II SÉRIE



# DIÁRIO DA REPÚBLICA

Depósito legal n.º 8815/85

ISSN 0870-9963

Diário da República Electrónico:

Endereço Internet: <http://dre.pt>

Contactos:

Correio electrónico: [dre@incm.pt](mailto:dre@incm.pt)

Linha azul: 808 200 110

Fax: 21 394 5750