

Número das parcelas	Nomes e moradas dos proprietários actuais e outros interessados	Referências			Denominação e confrontações do prédio e confrontações da parcela a expropriar	Áreas (metros quadrados)								
		Matriz		Registo predial		Do prédio		Da parcela a expropriar		Sobrantes	Restantes			
		Rústica	Urbana			Cadastrado	Registo predial	Auto-estrada	Rede viária restabelecimentos			Acessos e valas		
		Descrição ou ficha	Inscrições											
608/4	Maltas — Soc. de Investimentos Imobiliários, Lda, Rua do Passal, 16, Nogueira da Regedoura.	1704		684			500		1) #316	2) #40				
608/5	Manuel Fernando Alves Ferreira de Barros; morada: Barreiro, Nogueira da Regedoura.	1705		684					1) #250					
612	Henrique da Conceição Ribeiro, Rua das Leiras de Trás, 61, Mouselos.											1) 163	2) 62	
613	Susana Pichel Lopes, Lugar de Vilas, Mouselos.	1138										1) 43	2) 62	a) 842

# — Área dispensável.

**Despacho n.º 11 810-C/2006 (2.ª série).** — Nos termos do disposto na alínea *a*) do n.º 1 do artigo 14.º e no n.º 2 do artigo 15.º do Código das Expropriações, aprovado pela Lei n.º 168/99, de 18 de Setembro, atento o despacho do director-coordenador da área de concessões da EP — Estradas de Portugal, E. P. E., de 30 de Março de 2006, que aprovou as plantas parcelares LIS1-E-202-13-02a e 07a e os mapas de áreas relativos à construção da obra, da A 17/IC 1 — sublanço Marinha Grande-Monte Redondo, declaro no uso da competência que me foi delegada pelo despacho do Ministro das Obras Públicas, Transportes e Comunicações, ao abrigo do artigo 161.º do Estatuto das Estradas Nacionais, aprovado pela Lei n.º 2037, de 19 de Agosto de 1949, a utilidade pública, com carácter de urgência, da expropriação das parcelas de terreno necessárias à construção deste sublanço, abaixo identificadas, com os elementos constantes da descrição predial e da inscrição matricial dos direitos e ónus que sobre elas incidem e os nomes dos respectivos titulares.

Mais declaro autorizar a BRISAL a tomar posse administrativa das mencionadas parcelas, assinaladas nas plantas anexas, com vista ao rápido início dos trabalhos, sendo que a urgência das expropriações se louva no interesse público de que as obras projectadas sejam executadas o mais rapidamente possível.

Os encargos com as expropriações em causa encontram-se caucionados pela BRISAL — Auto-Estradas do Litoral, S. A., nos termos do disposto no n.º 2 do artigo 12.º do Código das Expropriações.

28 de Abril de 2006. — O Secretário de Estado Adjunto, das Obras Públicas e das Comunicações, *Paulo Jorge Oliveira Ribeiro de Campos*.

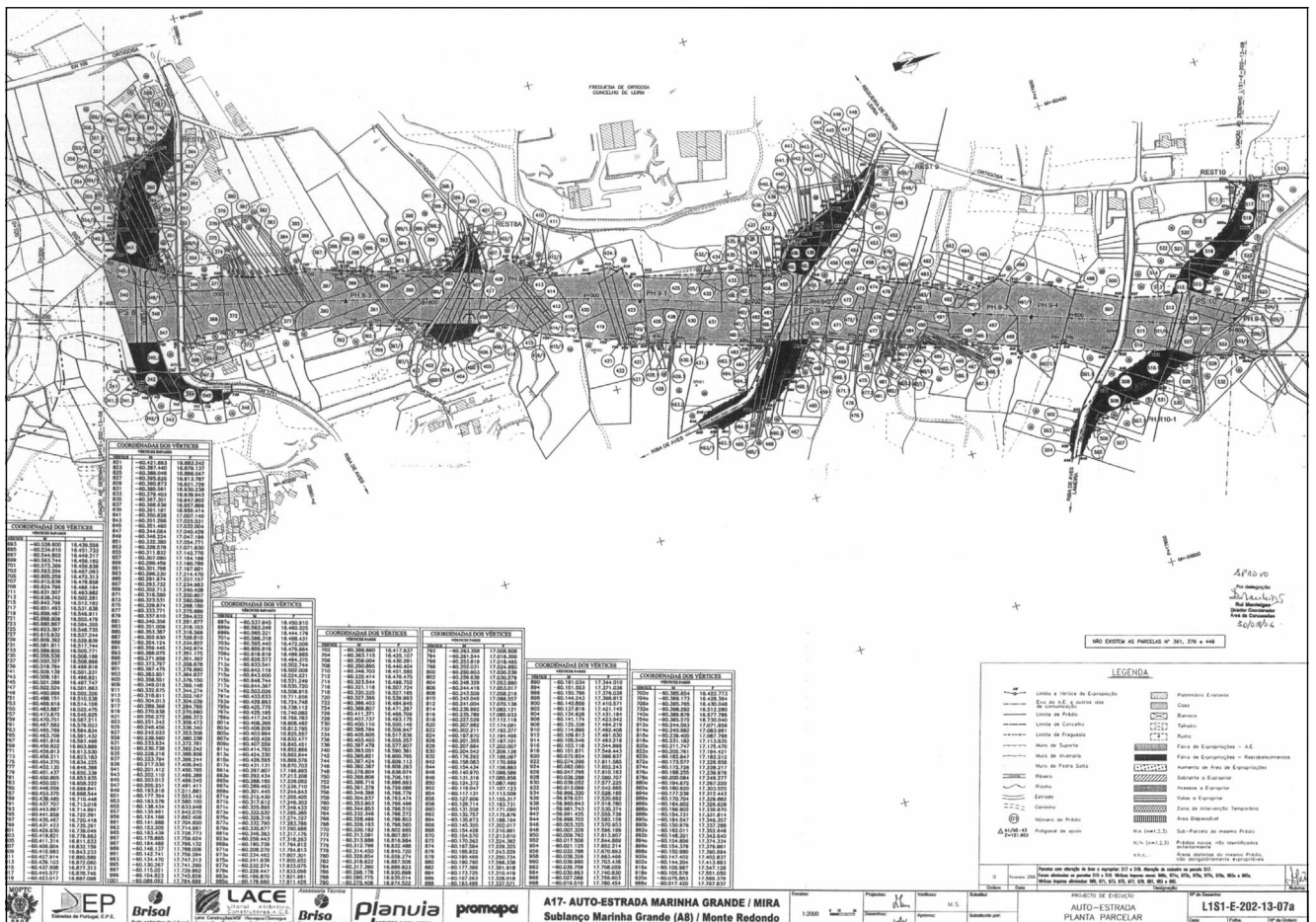
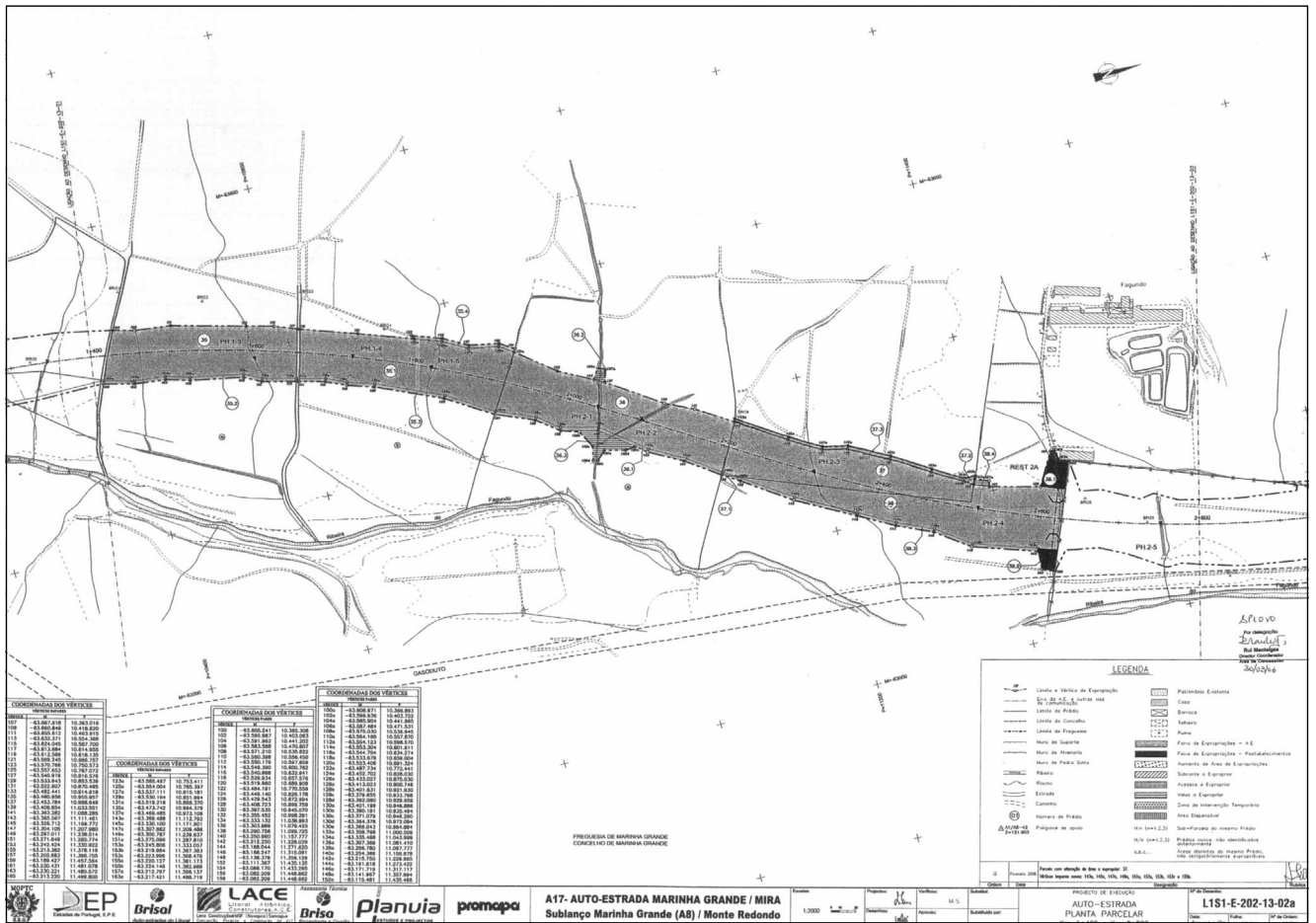

## ANEXO

## Mapa de áreas a expropriar

## A 17 — Auto-estrada Marinha Grande-Mira

## Sublanço Marinha Grande (A 8)-Monte Redondo

## Desenho L1S1-E-202-13-07a

Data: Fevereiro de 2006.

Concelho de Leiria.  
Freguesia de Ortigosa.

Número das parcelas	Nomes e moradas dos proprietários e outros interessados	Referências				Denominação e confrontações do prédio e confrontações da parcela a expropriar	Áreas (metros quadrados)						
		Matriz		Registo predial			Do prédio		Da parcela a expropriar			Sobrantes	Restantes
		Rústica	Urbana	Descrição ou ficha	Inscrições		Cadastró	Registo predial	Auto-estrada	Restabelecimentos	Acessos e valas		
517	Ludovina da Silva Rodrigues Ferreira e cônjuge, Ernesto Ferreira Afonso, emigrante em França. Maria de Fátima da Silva Rodrigues Duarte e cônjuge, José Manuel de Oliveira Duarte, Ortigosa, 2425 Ortigosa.  Eventual interessado: João da Silva Rodrigues e cônjuge, Emília de Jesus da Silva Rodrigues, Rua de Joaquim Coelho, 128, 2425-778 Ortigosa.	14204		2036	G1 F2	Confrontações das parcelas: Norte: David da Conceição Domingues Mestre; Sul: João da Silva Rodrigues e outros; Nascente: Manuel Pereira Antunes; Poente: estrada. Norte: João da Silva Rodrigues e outros. Sul: restante prédio. Nascente: Manuel Pereira Antunes. Poente: estrada.	1 100	1 100		642 (•) 1) 353			(&)a) 105
518	Manuel Pereira Antunes e cônjuge, Maria Helena Ferreira Rodrigues, Rua de Joaquim de Sousa, 785, 2425-737 Ortigosa.	14230		1647	G1	Confrontações das parcelas: Norte: restante prédio. Sul: restante prédio. Nascente: Joaquim Pedrosa Damásio. Poente: João da Silva Rodrigues e outros. Norte: Manuel Ferreira Antunes. Sul: restante prédio. Nascente: Manuel Ferreira Antunes.	3 300	3 300		(&) 1 199 (•)1) 76		(#)c) 300	(&)a) 3 493 b) 491

Número das parcelas	Nomes e moradas dos proprietários e outros interessados	Referências				Denominação e confrontações do prédio e confrontações da parcela a expropriar	Áreas (metros quadrados)					Sobrantes	Restantes
		Matriz		Registo predial			Do prédio		Da parcela a expropriar				
		Rústica	Urbana	Descrição ou ficha	Inscrições		Cadastro	Registo predial	Auto-estrada	Restabelecimentos	Acessos e valas		
	<i>Totais . . . . .</i>									2 270		300	4 089
	<i>Totais . . . . .</i>								(*) 429		(#) 300	(&) 3 598	

(\*) Aumento da área de expropriações.  
 (#) Área dispensável.  
 (&) Área alterada.

## Desenho L1S1-E-202-13-02a

Data: Fevereiro de 2006.

Concelho de Marinha Grande.  
Freguesia de Marinha Grande.

Número das parcelas	Nomes e moradas dos proprietários e outros interessados	Referências				Denominação e confrontações do prédio e confrontações da parcela a expropriar	Áreas (metros quadrados)					Sobrantes	Restantes
		Matriz		Registo predial			Do prédio		Da parcela a expropriar				
		Rústica	Urbana	Descrição ou ficha	Inscrições		Cadastro	Registo predial	Auto-estrada	Restabelecimentos	Acessos e valas		
37	Maria de Fátima de Castro Ferreira Pinto e cônjuge, Joaquim Duarte da Silva Ferreira, Rua de Leiria, Casa Bento, 2425-039 Monte Real. Maria Fernanda Franco Silva Pinto, Rua de Leiria, Casa Bento, 2425-039 Monte Real. Ana Rita Franco Silva Pinto (menor), Rua de Leiria, Casa Bento, 2425-039 Monte Real.	10079				Confrontações do prédio: Norte: Álvaro Salgueiro Roldão. Sul: Mariana dos Santos Barosa. Nascente: Ivo Roldão Barros. Poente: caminho público e Artur Neto.  Confrontações das parcelas: Norte: Joaquim Jesus Duarte. Sul: Joaquim Jesus Duarte. Nascente: Joaquim Jesus Duarte. Poente: restante prédio. Norte: Joaquim Jesus Duarte.	176200		14 158 (•2) 46		1) 39 (•3) 1 243		

Número das parcelas	Nomes e moradas dos proprietários e outros interessados	Referências				Denominação e confrontações do prédio e confrontações da parcela a expropriar	Áreas (metros quadrados)					Sobrantes	Restantes
		Matriz		Registo predial			Do prédio		Da parcela a expropriar				
		Rústica	Urbana	Descrição ou ficha	Inscrições		Cadastro	Registo predial	Auto-estrada	Restabelecimentos	Acessos e valas		
						Sul: Joaquim Jesus Duarte. Nascente: restante prédio. Poente: Maria de Fátima de Castro F. Pinto.							
	<i>Totais . . . . .</i>								14 204		1 282		
	<i>Totais . . . . .</i>							(*) 46			(*) 1 243		

(\*) Aumento da área de expropriações.

(#) Área dispensável.

(&amp;) Área alterada.

## Desenho L1S1-E-202-13-07a

Data: Fevereiro de 2006.

Concelho de Leiria.  
Freguesia de Ortigosa.

Número das parcelas	Nomes e moradas dos proprietários e outros interessados	Referências				Denominação e confrontações do prédio e confrontações da parcela a expropriar	Áreas (metros quadrados)					Sobrantes	Restantes
		Matriz		Registo predial			Do prédio		Da parcela a expropriar				
		Rústica	Urbana	Descrição ou ficha	Inscrições		Cadastro	Registo predial	Auto-estrada	Restabelecimentos	Acessos e valas		
515	Olímpio Silva Carnide e cônjuge, Maria Irene Carpalhoso da Costa Malícia, Rua do Conqueiros, 87, 2425-732 Ortigosa. Joaquim Jesus Carnide e cônjuge, Maria dos Anjos Veato de Sousa, 29 Rue du Camp Franc, 12850 Awet le Chateau. Alpídio Jesus Carnide e cônjuge, Maria Jesus Feteira Neves Duarte, Rua da Ermida, 210, Serra Porto de Urso, 2425-078 Monte Real. Saudade Jesus Carnide e cônjuge, João Luís Embano, emigrante em França.	14202				Confrontações do prédio: Norte: caminho. Sul: Domingos Domingues Mestre; Nascente: caminho; Poente: caminho.  Confrontações das parcelas: Norte: restante prédio; Sul: David da Conceição Domingues Mestre; Nascente: David da Conceição Domingues Mestre; Poente: estrada.	1 300					(#) 33	a) 1 278

Número das parcelas	Nomes e moradas dos proprietários e outros interessados	Referências				Denominação e confrontações do prédio e confrontações da parcela a expropriar	Áreas (metros quadrados)					Sobrantes	Restantes
		Matriz		Registo predial			Do prédio		Da parcela a expropriar				
		Rústica	Urbana	Descrição ou ficha	Inscrições		Cadastró	Registo predial	Auto-estrada	Restabelecimentos	Acessos e valas		
516	David da Conceição Domingues Mestre e cônjuge, Emília Patrício Gomes Mestre, Rua de Domingos Morais Monteiro, 235, 2425-745 Ortigosa.	14203				Confrontações do prédio: Norte: José Francisco Rodrigues Carnide; Sul: Glória Pedrosa; Nascente: caminho; Poente: José Pedrosa (herdeiros).  Confrontações das parcelas: Norte: restante prédio; Sul: João da Silva Rodrigues e outros; Nascente: Manuel Pereira Antunes; Poente: estrada.	1 230					(#) 735	a) 559
	<i>Totais . . . . .</i>											768	1 837
	<i>Totais . . . . .</i>											(#) 768	

(\*) Aumento da área de expropriações.

(#) Área dispensável.

(&) Área alterada.