

MINISTÉRIO DAS OBRAS PÚBLICAS, TRANSPORTES E COMUNICAÇÕES

Gabinete do Secretário de Estado Adjunto, das Obras Públicas e das Comunicações

Despacho n.º 11 572-A/2006 (2.ª série). — Nos termos do disposto na alínea *a*) do n.º 1 do artigo 14.º e no n.º 2 do artigo 15.º do Código das Expropriações, aprovado pela Lei n.º 168/99, de 18 de Setembro, atenta a resolução do conselho de administração da EP — Estradas de Portugal, E. P. E., de 30 de Novembro de 2005, que aprovou a planta parcelar e o mapa de expropriações das parcelas de terreno necessárias à execução da obra da SCUT Interior Norte — A 24/IP 3 — IP 5/Castro Daire Sul — ligação entre a EN 16 e a EN 2, tendo agora o seu início previsto no prazo de seis meses, declaro, no uso da competência que me foi delegada pelo despacho do Ministro das Obras Públicas, Transportes e Comunicações, ao abrigo do artigo 161.º do Estatuto das Estradas Nacionais, aprovado pela Lei n.º 2037, de 19 de Agosto de 1949, atendendo ao interesse público subjacente à célere e eficaz execução da obra projectada, a utilidade pública, com carácter de urgência, da expropriação dos bens imóveis e direitos a eles inerentes, necessários à execução da obra da SCUT Interior Norte — A 24/IP 3 — IP 5/Castro Daire Sul — ligação entre a EN 16 e a EN 2, identificados no mapa de expropriações e na planta parcelar em anexo, com os elementos constantes da descrição predial e da inscrição matricial, e dos direitos e ónus que sobre eles incidem, bem como os nomes dos respectivos titulares.

Os encargos com as expropriações em causa serão suportados pela EP — Estradas de Portugal, E. P. E.

27 de Abril de 2006. — O Secretário de Estado Adjunto, das Obras Públicas e das Comunicações, *Paulo Jorge Oliveira Ribeiro de Campos*.

SCUT Interior Norte — A 24/IP 3 — Ligação entre a EN 16 e a EN 2

Mapa de elementos identificativos das parcelas a expropriar

Número da parcela	Nome e morada dos proprietários	Identificação do prédio			Natureza das parcelas	Áreas totais (metros quadrados)	
		Matriz/freguesia		Descrição predial			
		Rústica	Urbana				
1	Jorge Ferreira da Costa Bairro do Arieiro, n.º 20 3515 Moselos	art: 7837 Campo		n.º: 4071	Norte: Abel Luís Sul: Caminho de Ferro Nasc: Caminho Poente: José de Figueiredo	Terreno	13
2	Eduardo José Santos Pereira Aparício E.N.16 n.º 116 3515-292 Moselos	art: 7806 Campo		n.º: 2103	Norte: Herd.º Adelino Rodrigues Lopes Sul: Herd.º António Pereira do Simão Nasc: Herdeiros de Bernardino dos Santos Poente: José Marques da Costa	Terreno	63
3	Wagner Jorge Paixão Rua Nossa Senhora de Fátima n.º 16 3515 Moselos	art: 7811 Campo		Omisso	Norte: Eduardo Pereira da Costa Sul: António da Silveira Durão Nasc: Herd. de Bernardino das Neves e outros Poente: Eduardo Pereira da Costa	Terreno	357
4	Rosa Aparício da Costa Gonçalves Pereira Rua Martir S.Sebastião n.º 2 3515-292 Moselos	art: 7808 Campo		n.º: 00686	Norte: Herd.º Bernardino dos Santos Sul: António da Silveira Durão Nasc: João Francisco Aparício Poente: Herdeiros de Bernardino dos Santos	Terreno	342
5	Abel Aparício de Melo Rua da Carreirinha n.º 3 3515-292 Moselos	art: 7807 Campo		n.º: 3423	Norte: Maria do Carmo Neves Sul: António Silveira Durão Nasc: António Francisco Aparício Poente: Manuel Rodrigues da Costa	Terreno	275
6	Rosa Aparício da Costa Gonçalves Pereira Rua Martir S.Sebastião n.º 2 3515-292 Moselos	art: 7804 Campo		Omisso	Norte: Herd. José Francisco Aparício Sul: Herd. José Francisco Aparício Nasc: Adelino Rod. Lopes Poente: António Marques da Silva	Terreno	293

Número da parcela	Nome e morada dos proprietários	Identificação do prédio				Natureza das parcelas	Áreas totais (metros quadrados)
		Matriz/freguesia		Descrição predial	Confrontações do prédio		
		Rústica	Urbana				
7	António Aparício Durão Rua Rainha Santa Isabel, n.º 1 3515 Moselos	art: 7801 Campo		Omisso	Norte: José Grilo Sul: José Fernandes Nasc: Herdeiros de Bernardino das Neves Poente: Caminho	Terreno	161
8,1 8,2	Armando de Melo Aparício Bairro de Nossa Senhora de Fátima 3515 Vila Nova do Campo	art: 7790 Campo		Omisso	Norte: António Aparício Novo Sul: Maria do Carmo de Jesus Nasc: Ernesto Neves dos Santos Poente: Eduardo Pereira da Costa	Terreno	1077
9,1 9,2	Ernesto Neves dos Santos Rua Martir S. Sebastião n.º 89 3515 Moselos	art: 7783 Campo		Omisso	Norte: António Francisco Aparício Novo Sul: Caminho Nasc: Maria Neves Poente: António Francisco Aparício	Terreno	893
10,1 10,2	Maria da Ascensão dos Anjos Aparício Travessa da Fundada, n.º 94, 1.º Esq. 3700 - 745 - Milheirós de Poiares	art: 7812 Campo		n.º: 2986	Norte: João Francisco Aparício Sul: Aires Rodrigues Lourenço Nasc: Eduardo Pereira da Costa Poente: António da Silveira Durão	Terreno	802
11	Cidália Jesus Rodrigues Bairro Nossa Senhora de Fátima 3515 Vila Nova do Campo	art: 7813 Campo		Omisso	Norte: Abílio Francisco Aparício Sul: Abílio Francisco Aparício Nasc: Eduardo Pereira da Costa Poente: António da Silveira Durão	Terreno	567
12	Maria Júlia da Costa Rodrigues dos Santos Rua do Fial, n.º 22 Pascoal 3510 Abraveses - Viseu	art: 7814 Campo		Omisso	Norte: Caminho Sul: Caminho Nasc: Hermínio Gomes Ferreira Poente: Aurélio Esteves da Costa	Terreno	586
13,1 13,2	Aurélio Esteves da Costa Rua Nossa Senhora da Vitória n.º 11 3515-292 Moselos	art: 7817 Campo		Omisso	Norte: Caminho Sul: Caminho Nasc: Maria Júlia da Costa Rodrigues dos Santos Poente: Liberto Esteves Luís	Terreno	1357
14	Liberto Esteves Luís Praceta Florbela Espanca, n.º 2, 1.º f 2900-369 Setúbal	art: 7820 Campo		Omisso	Norte: Caminho Sul: Caminho Nasc: Aurélio Esteves da Costa Poente: Aurélio Esteves da Costa	Terreno	1558
15	Fernanda de Jesus Ferreira Rua Capitão Silva Pereira, 133, 4.º Dto 3510 - Viseu Maria de Lurdes Jesus Gomes Rosa Vila Nova 3515 - Vila Nova do Campo Amândio Jorge Ferreira Gomes São João de Lourosa 3510 - Viseu	art: 7747 Campo		n.º: 654	Norte: Caminho Sul: António Gonçalves Barreiros Nasc: António Gonçalves Barreiros Poente: Arnaldo Esteves da Costa e outros	Terreno	798

Número da parcela	Nome e morada dos proprietários	Identificação do prédio				Natureza das parcelas	Áreas totais (metros quadrados)
		Matriz/freguesia		Descrição predial	Confrontações do prédio		
		Rústica	Urbana				
	<p>Horácio Simões Luís EN 16, n.º 16 3515 Vila Nova do Campo</p> <p>Maria das Mercês Jesus Ferreira EN 16, n.º 12 3515 Vila Nova do Campo</p> <p>António Luís Ferreira Bairro Nossa Sra. de Fátima, n.º 10 A 3515 Vila Nova do Campo</p> <p>Fernando Ferreira Gomes 3515 Vila Nova do Campo</p>						
16/2	Fernando Ferreira Coelho Rua Mártir de S. Sebastião, n.º 72 3515 Moselos	art: 7742 Campo		Omisso	Norte: António Gonçalves Barreiros Sul: Filinto Lopes dos Santos e outro Nasc: Diamantino Rodrigues da Costa Poente: Herd. Bernardino Luis e Maria Pereira	Terreno	286
16	Belmiro de Jesus Ferreira Rua Mártir S. Sebastião 3515-292 Moselos	art: 7748 Campo		Omisso	Norte: Caminho Sul: Belmiro de Jesus Ferreira Nasc: Fernando Ferreira Coelho Poente: Manuel Bento Baptista	Terreno	435
16/1	Sérgio Alexandre Rodrigues Rua Martir S. Sebastião n.º 44 3515 Moselos	art: 7748 Campo		Omisso	Norte: Caminho Sul: António Gonçalves Barreiros Nasc: António Gonçalves Barreiros Poente: Bernardino Luis	Terreno Benfeitorias (V. G.)	180
16/3	<p>Laurentino de Melo Aparício Bairro Nossa Senhora de Fátima 3515 Vila Nova do Campo</p> <p>Manuel Bento Baptista Rua Capitão Silva Pereira n.º 133 - 4.º Dto 3510 Viseu</p> <p>Horácio Simões Luís Rua Capitão Homem Ribeiro n.º 197 3510 Viseu</p>	art: 7749 Campo		Omisso	Norte: Manuel Luís Sul: António Gonçalves Barreiros Nasc: António Gonçalves Barreiros Poente: António Ferreira	Terreno	17
17	Maria de Lurdes Alexandre Mendes Abraveses 3510 - Viseu	art: 7741 Campo		Omisso	Norte: Caminho Sul: José Marcos da Costa Nasc: António Gonçalves Barreiros Poente: Caminho	Terreno	570
18	Belmiro de Jesus Ferreira Rua Mártir S. Sebastião 3515-292 Moselos	art: 7741 Campo		Omisso	Norte: António Gonçalves Barreiros Sul: António Silvestre Nasc: Filinto Lopes dos Santos Poente: Caminho	Terreno	400

Número da parcela	Nome e morada dos proprietários	Identificação do prédio				Natureza das parcelas	Áreas totais (metros quadrados)
		Matriz/freguesia		Descrição predial	Confrontações do prédio		
		Rústica	Urbana				
19	Sérgio Alexandre Rodrigues Rua Martí S. Sebastião n.º 44 3515 Moselos	art: 7741 Campo	art: 7743	Omisso	Norte: Caminho Sul: Caminho Nasc: Sérgio Alexandre Rodrigues Poente: Maria de Lurdes Alexandre Mendes	Terreno	408
20	José Rodrigues Coelho Rua Martí S. Sebastião n.º 44 3515 Moselos	art: 7730 Campo		Omisso	Norte: José Marcos da Costa Sul: Eduardo Pereira da Costa Nasc: Eduardo Pereira da Costa Poente: Caminho	Terreno	419
21	Fernando Ferreira Coelho Rua Martí de S. Sebastião, n.º 72 3515 Moselos	art: 7732 Campo		Omisso	Norte: António Coutinho Sul: José Marcos da Costa Nasc: Luís Ferreirinha Poente: Caminho	Terreno	702
22	Bernardino Francisco Aparício 3515 Moselos	art: 7737 Campo		Omisso	Norte: Herdeiros de Bernardino das Neves Sul: Abel da Silveira Nasc: Filinto Lopes dos Santos Poente: Caminho	Terreno	247
23	Adelino de Melo Coutinho Rua Prof. Dr. Elizio Moura, n.º 5 3515 Moselos	art: 7573 Campo	art:	Omisso	Norte: Eduardo Pereira da Costa Sul: Inocêncio Magalhães Nasc: Inocêncio Magalhães Poente: Inocêncio Magalhães	Terreno	503
24	Adelino Lourenço dos Santos EN16, n.º 32 3515 Moselos	art: 7571 Campo		Omisso	Norte: António Coelho Sul: António Simão Nasc: Inocêncio Magalhães Poente: Eduardo Costa	Terreno	578
25	Joaquim Rodrigues dos Santos Rua Aquilino Ribeiro 3515 Moselos	art: 7753 Campo		Omisso	Norte: António Silvestre Sul: João Santos Francisco Nasc: Caminho Poente: António Ferreira	Terreno	769
26	Lídia de Almeida Martins Chaves Bairro Nossa Senhora de Fátima 3515 Vila Nova do Campo	art: 5883 Campo		n.º: 5646	Norte: José Ferreira Natário Sul: Isolino Rodrigues Nasc: Adelino Rodrigues Lopes Poente: Virgílio de Carvalho	Terreno	181
27	Maria do Patrocínio das Neves Moselos 3510 Viseu	art: 7754 Campo		Omisso	Norte: José Rodrigues da Costa Figueiredo Sul: Joaquim Rodrigues dos Santos Nasc: Caminho Poente: Abel Luís	Terreno	137
28	Belmiro de Jesus Ferreira Rua Martí S. Sebastião 3515-292 Moselos	art: 7748 Campo Campo		n.º: 00309	Norte: Caminho Sul: António Gonçalves Barreiros Nasc: António Gonçalves Barreiros Poente: Bernardino Luís	Terreno	127
29	Rosa Aparício da Costa Gonçalves Pereira Rua Martí S. Sebastião n.º 2 3515-292 Moselos	art: 7762 Campo		n.º: 00685	Norte: José Grilo Sul: Maximino Rodrigues da Costa Nasc: Firmino Rodrigues Marques Poente: Abel Luís	Terreno	179

Número da parcela	Nome e morada dos proprietários	Identificação do prédio				Natureza das parcelas	Áreas totais (metros quadrados)
		Matriz/freguesia		Descrição predial	Confrontações do prédio		
		Rústica	Urbana				
30	Maximino Rodrigues da Costa Travessa Aquilino Ribeiro n.º 5 3515-292 Moselos	art: 7558 Campo		Omisso	Norte: Caminho Sul: Maria Augusta Fernandes Nasc: Caminho Poente: António Alves	Terreno	140
31	Maria Alice dos Santos Rodrigues 3515 Moselos	art: 7761 Campo		n.º: 3977	Norte: Caminho Sul: Ilídio Rodrigues Lopes Nasc: Horácio Grilo Poente: José Grilo	Terreno	263
32	Fazenda Nacional	art: 7564 Campo		Omisso	Norte: Caminho Sul: Clarinda da Costa Nasc: João Correia do Vale Poente: Maximino Rodrigues da Costa	Terreno	102
33	João Correia do Vale 3515 Vila Nova do Campo	art: 7565 Campo		Omisso	Norte: Caminho Sul: José do Outeiro Nasc: Joaquim Grilo Poente: Fazenda Nacional	Terreno	463
34	Joaquim Batista Grilo 3515 Moselos	art: 7566 Campo		Omisso	Norte: Caminho Sul: Acácio Coutinho Nasc: Herdeiros de Maria Fernandes Poente: João Correia do Vale	Terreno	547
35	Maria do Carmo Esteves Cabral Rua dos CTT / Bloco 4 / 1-Dt 3500 / Viseu	art: 7568 Campo		Omisso	Norte: Caminho Sul: Herdeiros de Maria José Fernandes Nasc: António Moreira Poente: Joaquim Grilo	Terreno	890
36	José Ferreira de Oliveira EN16, n.º 80 3515 Moselos	art: 7569 Campo		Omisso	Norte: Caminho Sul: Caminho Nasc: Eduardo Pereira Poente: Angelo Ferreira	Terreno	757
37	Maria Alice Gonçalves Pereira Rua n.º 1 3515 Campo	art: 7570 Campo		Omisso	Norte: Caminho Sul: Aires dos Santos Nasc: Aires dos Santos Poente: Herdeiros de Manuel das Neves	Terreno	359
38	Maria Alice Gonçalves Pereira Rua n.º 1 3515 Campo	art: 7570 Campo		Omisso	Norte: Caminho Sul: Adelino Santos Nasc: Adelino Santos Poente: Maria Alice Gonçalves Pereira	Terreno	29
39	Adelino Lourenço dos Santos EN16, n.º 32 3515 Moselos	art: 7571 Campo		n.º: 2042	Norte: António Coelho Sul: António Simão Nasc: Inocêncio Magalhães Poente: Eduardo Costa	Terreno	669
40	C]elio Gomes Ferreira Vila Nova do Campo 3510 Viseu	art: 7572 Campo		Omisso	Norte: António Pais Coelho Sul: Joaquim Marques Nasc: Herdeiros de José Pais da Costa Poente: Aires dos Santos	Terreno	367

Número da parcela	Nome e morada dos proprietários	Identificação do prédio				Natureza das parcelas	Áreas totais (metros quadrados)
		Matriz/freguesia		Descrição predial	Confrontações do prédio		
		Rústica	Urbana				
41	Alberto do Vale Martins Ladeira de Soito, n.º 3 3515 Vila Nova do Campo	art: 7586 Campo		n.º: omissio	Norte: Inocêncio Magalhães Sul: Joaquim Marques Nasc: Alberto do Vale Martins Poente: Joaquim Marques e Inocêncio Magalhães	Terreno	454
42	Hilário de Jesus Ferreira Estrada de José Esteves Varandas, n.º 25 3515 Vila Nova do Campo	art: 7592 Campo		Omissio	Norte: Bernardino Pereira Sul: Idália Gomes Nasc: Idália Gomes Poente: José Natário Novo	Terreno	115
43	Quintino Correia Lopes Rua D. Manuel I, n.º 14 3515 Vila Nova do Campo	art: 7587 Campo		Omissio	Norte: António Coelho Sul: José Correia do Vale Nasc: José Natário Novo Poente: Alberto do Vale Martins	Terreno	92
44	António Gomes Ferreira Bairro Nossa Senhora de Fátima, n.º 3 3515 Vila Nova do Campo	art: 7594 Campo		Omissio	Norte: Idália Ferreira Gomes Sul: Luiza Maria Nasc: Inocêncio Magalhães Poente: Herd. António Silvestre de Oliveira	Terreno	91
45	António Ferreira Coelho 3515 Vila Nova do Campo Zulmira Ferreira Gomes 3515 Vila Nova do Campo	Campo		Omissio	Norte: Caminho Sul: António Ferreira Nasc: José Magalhães Poente: Alberto Martins	Terreno	290
46	José Ferreira Magalhães Emigrante	art: 7602 Campo		Omissio	Norte: Armando Pinto Sequeira Sul: José Azevedo Nasc: Leonídio Martins Poente: Idália Gomes	Terreno	290
47	Sérgio Ferreira Magalhães Av. dos Combatentes da Grande Guerra, n.º 17 - 4.º Esq. 3500 Viseu	art: 7596 Campo		Omissio	Norte: José Marques Tendeiro Sul: Ângelo Ferreira Nasc: Armando Sequeira Poente: Luísa Maria	Terreno	196
48	Adelino Lourenço dos Santos 3515 Vila Nova do Campo	Campo		Omissio	Norte: Caminho Sul: Caminho Nasc: Herdeiros de José Ferreira Novo Poente: Sérgio Magalhães	Terreno	328
49	Maria Fernanda de Sousa Novo Faria Rua da Juventuda n.º 9 - 5.º Esq. 2615-121 Alverca do Ribatejo Rosa de Jesus Ferreira Novo Rua Capitães de Abril n.º 14 - 9.º Esq. 2650-348 Alfornelos Amélia de Lurdes Ferreira Novo Praceta Dr. Arquimedes Santos n.º 4- 4.ºA	art: 7597 Campo		n.º: 2719	Norte: Inocêncio Magalhães Sul: Caminho Nasc: Inocêncio Magalhães Poente: Augusto Ferreira	Terreno	184

Número da parcela	Nome e morada dos proprietários	Identificação do prédio				Natureza das parcelas	Áreas totais (metros quadrados)
		Matriz/freguesia		Descrição predial	Confrontações do prédio		
		Rústica	Urbana				
50	João Joaquim Rodrigues Ribeiro Campo 3515 Vila Nova do Campo	art: 7598 Campo		nº: 01307	Norte: Caminho Sul: Idália Ferreira Nasc: José dos Anjos Poente: Inocêncio Magalhães	Terreno	204
51	Ernesto Neves Santos Rua Mártir São Sebastião nº 89 3515 Moselos	art: 7599 Campo		nº: 725	Norte: José Gomes Sul: Angelo Ferreira Nasc: Inocêncio Magalhães Poente: Armando Pinto Sequeira	Terreno	834
52	Gracinda da Silveira Grilo Rua Nossa Senhora de Fátima, nº 2 3515 Vila Nova do Campo	art: 7600 Campo		Omisso	Norte: Inocêncio Magalhães Sul: Maria Jesus Nasc: Maria Jesus Poente: Maria Jesus	Terreno	349
53	Célio Gomes Ferreira Campo 3515 Vila Nova do Campo	art: 7602 Campo		Omisso	Norte: Armando Pinto Sequeira Sul: José Azevedo Nasc: Leonídia Martins Poente: Idália Gomes	Terreno	183
54	Eduarda Fernandes Estrada da Liberdade, nº 33 3515 - Campo	art: 6032 Campo		Omisso	Norte: Caminho Sul: Acácio Pais Coutinho Nasc: Acácio Pais Coutinho Poente: José Maques	Terreno	287
55	Gracinda da Silveira Grilo Rua Nossa Senhora de Fátima, nº 2 3515 Moselos	art: 7289 Campo		Omisso	Norte: Bernardino do Vale Sul: Aníbal Azevedo Nasc: António Moreira Poente: João Chaves	Terreno	648
56	José Marques Esteves Rua do Carmo, cx 12 3515 - Vila Nova do Campo	art: 7294 Campo		Omisso	Norte: António Moreira Sul: António Ferreira Nasc: António Ferreira Poente: António Moreira	Terreno	157
57	João Lopes de Carvalho Rua Afonso Teles, nº 17 3515 Vila Nova do Campo	art: 7288 Campo		Omisso	Norte: José Marques Tendeiro Sul: Caminho Nasc: Caminho Poente: José Marques Tendeiro	Terreno	595
58	José Coutinho Vila Nova do Campo 3515 Vila Nova do Campo	art: 7287 Campo		Omisso	Norte: António Moreira Sul: António Azevedo Nasc: José Rodrigues Poente: Caminho	Terreno	46
59	Esmeralda Azevedo Marcos Costa Carvalho Rua Senhora da Vitória, nº 92 3510 Moselos	art: 7283 Campo		Omisso	Norte: Aires Ferreira Sul: José Ferreira Nasc: António Marques Tendeiro Poente: Bernardino Pereira	Terreno	784
60	Belarmino Rodrigues Gonçalves Largo do Cerdeiral, nº 11 3515 - Moselos	art: 7272 Campo		nº: 00728	Norte: Augusto Ferreira Sul: Caminho Nasc: João Chaves Poente: António Azevedo	Terreno	265

Número da parcela	Nome e morada dos proprietários	Identificação do prédio				Natureza das parcelas	Áreas totais (metros quadrados)
		Matriz/freguesia		Descrição predial	Confrontações do prédio		
		Rústica	Urbana				
61	Acácio da Silveira Lima Bairro Nossa Senhora de Fátima, nº 14 3515 Vila Nova do Campo	art: 7273 Campo		nº: 3196	Norte: Augusto Ferreira Sul: Caminho Nasc: Felicidade dos Anjos Martins Poente: José Gonçalves	Terreno	486
62	Maria Fernanda Martins Ferreira Travessa da Quelha 3515 Vila Nova do Campo	art: 7265 Campo		Omisso	Norte: Manuel Tavares Sul: Caminho Nasc: Baldio Poente: Baltazar Lopes	Terreno	1480
63	Celestino da Silveira Coelho Rua Nova do Pombal, nº 7 3515 Vila Nova do Campo	art: 7269 Campo		Omisso	Norte: Alberto Rodrigues Coelho Sul: Felicidade Martins Nasc: Custódio Machado de Almeida Poente: João Chaves	Terreno	562
64	Custódio Machado Almeida Bairro Nossa Senhora de Fátima, Rua da Victória, nº 6, 3515 Vila Nova do Campo	art: 7276 Campo		Omisso	Norte: Maria Prazeres Machado Sul: Quintino Correia Lopes Nasc: Caminho Poente: Felicidade Anjos Martins	Terreno	1037
65	Fernando Correia Chaves Bairro Nossa Senhora de Fátima, Rua da Vitória nº 10 3515 Vila Nova do Campo	art: 7270 Campo		nº: 00791	Norte: Felicidade dos Anjos Martins Sul: Celestino Rodrigues Coelho Nasc: Custódio Machado de Almeida Poente: João Chaves	Terreno	426
66	Manuel Almeida Tavares Rua D. Manuel I, nº 9 3515-362 Vila Nova do Campo Manuel Joaquim Rodrigues Correia Tavares Rua D. Manuel I nº 9 3515 Vila Nova do Campo Gertrudes Manuela Rodrigues Correia Tavares da Costa Rua D. Manuel I nº 7 3515 Vila Nova do Campo	art: 7234 Campo		nº: 6292	Norte: Quintino Correia Lopes Sul: Baltazar Rodrigues Lopes Nasc: Baldio Poente: Quintino Correio Lopes	Terreno	382
67	Fernando Correia Chaves Bairro Nossa Senhora de Fátima, Rua da Vitória nº 10 3515 Vila Nova do Campo	art: 7267 Campo		nº: 01692	Norte: Manuel Tavares Sul: Caminho Nasc: Baltazar Lopes Poente: Felicidade dos Anjos Martins	Terreno	380
68,1 68,2	Herdeiros de Baltazar Rodrigues Lopes Av. da Liberdade, nº 65 3515-415 Vila Nova do Campo	art: 7266 Campo		Omisso	Norte: Manuel Tavares Sul: Caminho Nasc: José Augusto Ferreira Rolo Poente: António Bastos	Terreno	214
69,1 69,2	Maria Fernanda Martins Ferreira Travessa da Quelha 3515 Vila Nova do Campo	art: 7209 Campo		Omisso	Norte: Baldio Sul: Bernardino Pereira Nasc: Aires Ferreira Poente: José Augusto Ferreira	Terreno	108

Número da parcela	Nome e morada dos proprietários	Identificação do prédio				Natureza das parcelas	Áreas totais (metros quadrados)
		Matriz/freguesia		Descrição predial	Confrontações do prédio		
		Rústica	Urbana				
70,1 70,2	Lucinda Marques da Varanda Rua da Barra 22 Pascoal 3515 Abraveses	art: 7220 Campo		n.º: 7220	Norte: José Augusto Esteves Sul: Manuel de Oliveira Nasc: António Esteves Azevedo Poente: José Grilo	Terreno	320
71,1 71,2	Quintino Correia Lopes Rua D. Manuel I, n.º 14 3515 Vila Nova do Campo	art: 7233 Campo		Omisso	Norte: Maria do Rosário Magalhães Sul: Manuel Tavares Nasc: Baldio Poente: José Augusto Ferreira	Terreno	690
72,1 72,2	Maria da Nazaré Encarnação Lopes Campo 3515 Vila Nova do Campo	art: 7230 Campo		Omisso	Norte: António Moreira Sul: Alberto da Silveira Durão Nasc: Maria do Carmo Correia Poente: José Augusto Seixas	Terreno	551
73	Conselho Directivo do Baldios de Vila Nova do Campo 3515-544 Vila Nova do Campo	art: 7194 Campo		Omisso	Norte: Caminho Sul: Caminho Nasc: Adelino Marques Poente: Caminho	Terreno	6870
74	Norberto da Costa Martins Rua da Barra, n.º 2 3510-198 Pascoal - Abraveses	art: 6103 Campo		n.º: 3833	Norte: João Esteves Varandas Sul: Abel Ferreira da Costa Nasc: António Esteves Azevedo Poente: Baldio	Terreno	4311
76	Adelino Durão Aparício Rua da Insua, n.º 1 3515 Vila Nova do Campo	art: 6128 Campo		n.º: 3214	Norte: António da Varanda Marques Sul: Albertino Fernandes Nasc: Caminho Poente: Baldio	Terreno	401
77	Lucinda Marques da Varanda Fernando Marques Varanda Rua da Barra 22 Pascoal 3515 Abraveses	art: 6129 Campo		n.º: 3213	Norte: Fernando Teixeira Marques Sul: Avelino Durão Aparício Nasc: Caminho Poente: Baldio	Terreno	4529
78	Adelino Durão Aparício Rua da Insua n.º 1 3515 Vila Nova do Campo	art: 6130 Campo		Omisso	Norte: Alfredo dos Santos Sul: Fernando Marques Nasc: José do Outeiro Poente: António Marques	Terreno	109
79,1 79,2	Adelino Durão Aparício Rua da Insua, n.º 1 3515 Vila Nova do Campo	art: 6149 Campo		Omisso	Norte: Bernardino Ferreira Gomes Sul: Caminho Nasc: António Varanda Marques Poente: Caminho	Terreno	1116
80,1 80,2	Lucinda Marques da Varanda Fernando Marques Varanda Rua da Barra 22 Pascoal 3515 Abraveses	art: 6146 Campo		Omisso	Norte: Adelino Durão Aparício Sul: Hermínio Marques Nasc: Adelino Durão Aparício Poente: Caminho	Terreno	4400
81,1 81,2	Maria da Conceição de Jesús Ferreira do Vale Rua da Devesa, n.º 4 3515-405 Vila Nova do Campo	art: 6152 Campo		n.º: 4145	Norte: Padre Fernando Marques Sul: António Varandas Marques Nasc: Maria da Glória Gomes Poente: António Varanda Marques	Terreno	756

Número da parcela	Nome e morada dos proprietários	Identificação do prédio				Natureza das parcelas	Áreas totais (metros quadrados)
		Matriz/freguesia		Descrição predial	Confrontações do prédio		
		Rústica	Urbana				
82	Adelino Durão Aparício Rua da Insua, nº 1 3515 Vila Nova do Campo	art: 6147 Campo		Omisso	Norte: José da Costa Pereira Sul: António Varanda Marques Nasc: Caminho Poente: António Varanda Marques	Terreno	331
83	José Augusto Rodrigues do Outeiro Rua do Salgueiro 3515 Vila Nova do Campo	art: 6127 Campo		Omisso	Norte: Adelino Durão Aparício Sul: Avelino Francisco Pinto Nasc: José Esteves Varandas Poente: José Esteves Varandas	Terreno	288
83/1	Adelino Rodrigues do Outeiro Novo 3515 Vila Nova do Campo	art: 5262 Campo		Omisso	Norte: Caminho Sul: Domingos do Outeiro Nasc: Alfredo Rodrigues Poente: Domingos do Outeiro	Terreno	117
84,1 84,2	Maria Rosa Ferreira Rodrigues Rua Francisco Marques do Espirito Santo nº 12 3515-454 Vila Nova do Campo	art: 5263 Campo		nº: 1860	Norte: Caminho Sul: Victor Durão Nasc: Adelino Rodrigues do Outeiro Poente: Engracia da Encarnação	Terreno	367
85	Ramiro Ferreira Rodrigues Rua das Lameiras, nº 18 3515 Vila Nova do Campo	art: 5245 Campo		nº: 4495	Norte: António Ferreira Sul: Alfredo Rodrigues Nasc: Alfredo Rodrigues Poente: Caminho	Terreno	653
86	Domingos de Jesus do Outeiro Rua Francisco Marques do Espirito Santo, nº 12 3515-454 Campo	art: 5246 Campo		Omisso	Norte: Caminho Sul: José Ferreira Natário Nasc: Adelino do Outeiro Poente: André Esteves	Terreno	253
87	Aníbal dos Santos Pinto Rua da Vitória, nº 24 3515 Vila Nova do Campo	art: 5244 Campo		Omisso	Norte: Domingos Outeiro Sul: Domingos Outeiro Nasc: Quintino Lopes Poente: Domingos Outeiro	Terreno	246
88	Quintino Correia Lopes Rua D. Manuel I, nº 14 3515 Vila Nova do Campo	art: 5242 Campo		Omisso	Norte: António Ferreira Sul: Alfredo Rodrigues Nasc: André Esteves Poente: Joaquim Rodrigues do Outeiro	Terreno	528
89	André Esteves Moreira Estrada Nova, nº 2 3515 Vila Nova do Campo	art: 5247 Campo		Omisso	Norte: António Ferreira Sul: Alfredo Rodrigues Nasc: Alfredo Rodrigues Poente: Luís Marques	Terreno	551
90	Alfredo Rodrigues do Outeiro Rua da Missa, nº 3 3515 Vila Nova do Campo	art: 5252 Campo		Omisso	Norte: José Augusto do Outeiro Sul: Caminho Nasc: Herminio Marques Poente: Idalina Anjos Correia	Terreno	3267
90/1	Norberto da Costa Martins Rua da Barra, nº 2 3510-198 Pascoal - Abraveses	art: 5251 Campo		Omisso	Norte: José Rodrigues do Outeiro Sul: Caminho Nasc: João Ferreira Poente: Alfredo Rodrigues do Outeiro	Terreno	221

Número da parcela	Nome e morada dos proprietários	Identificação do prédio				Natureza das parcelas	Áreas totais (metros quadrados)
		Matriz/freguesia		Descrição predial	Confrontações do prédio		
		Rústica	Urbana				
91	José Augusto Rodrigues do Outeiro Rua do Salgueiro 3515 Vila Nova do Campo	art: 5248 Campo		Omisso	Norte: Caminho Sul: José Ferreira Nasc: André Esteves Poente: Justino Correia	Terreno	1629
92/1	Domingos de Jesus do Outeiro Rua Francisco Marques do Espírito Santo, n.º 12 3515-454 Campo	art: 5255 Campo		Omisso	Norte: Hermínio Marques Sul: Adelino Rodrigues do Outeiro Novo Nasc: Alfredo Rodrigues Poente: Hermínio Marques	Terreno	58
92/2	Adelino Rodrigues do Outeiro Novo 3515 Vila Nova do Campo	art: 5256 Campo		Omisso	Norte: Engrácia da Encarnação Sul: Alfredo Rodrigues Nasc: Alfredo Rodrigues Poente: Hermínio Marques	Terreno	37
92	Cezília Correia Chaves Quinta da Eira 3515 - Vila Nova do Campo	art: 5029 Campo		n.º: 2859	Norte: Adelino Rodrigues do Outeiro Sul: Alberto Lemos Ferreira Nasc: Diamantino Rodrigues Silveira Poente: Caminho	Terreno	1732
93	José Grilo Bairro Nossa Senhora de Fátima, Estrada da Liberdade - n.º 21 3515-544 Vila Nova do Campo	art: 5028 Campo		Omisso	Norte: José Cardoso de Menezes Sul: Alberto Lemos Ferreira Nasc: António Rodrigues Poente: João Rodrigues Chaves	Terreno	2093
94	Benardino Ferreira Moreira Rua Estrada José Eseves Varanda n.º 8 3515 Vila Nova do Campo	art: 5031 Campo		Omisso	Norte: João Chaves Sul: Domingos do Outeiro Nasc: António Rodrigues Poente: Caminho	Terreno	1552
95	Maria Aldina Rodrigues Antunes Carvalho Rua das Lavadeiras, n.º 2 3515 Vila Nova do Campo	art: 5027 Campo		n.º: 6246	Norte: Maria Rosa Ferreira Sul: Glória Lopes Nasc: Maria Marques Gomes Poente: Diamantino da Silveira	Terreno	219
96	Maria da Encarnação Gomes Pereira Rua do Bispo, n.º 12 3515 Vila Nova do Campo	art: 5020/110 Campo		Omisso	Norte: Bernardino Pereira Novo Sul: Evaristo Peres Campo Nasc: Caminho Poente: Maria Rosa Pereira	Terreno	306
97	Maria da Nazaré Encarnação dos Santos Rua do Paulo, n.º 7 3515 Vila Nova do Campo	art: 5020/112 Campo		Omisso	Norte: Caminho Sul: Maria Pereira Nasc: Caminho Poente: Maria Pereira	Terreno	172
98	Helena Maria do Vale Campos Pernes Trancas Rua Pedro de Santarém, n.º 94 - 3.º Dto 2223 Santarém	art: 5024 Campo		n.º: 3532	Norte: José da Costa Pereira Sul: Camilo Ferreira Nasc: Caminho Poente: José Batista	Terreno	1163
99	Maria José da Costa Martins Bairro Nossa Senhora de Fátima, n.º 9 3515 Vila Nova do Campo	art: 5026 Campo		Omisso	Norte: Maria Rosa Ferreira Sul: Maria da Glória Lopes Nasc: Bernardino Pais Coelho Poente: António Rodrigues	Terreno	157

Número da parcela	Nome e morada dos proprietários	Identificação do prédio				Natureza das parcelas	Áreas totais (metros quadrados)
		Matriz/freguesia		Descrição predial	Confrontações do prédio		
		Rústica	Urbana				
100/1	José Augusto Esteves Azevedo 3515 Vila Nova do Campo	art: 5013 Campo		Omisso	Norte: Vitor da Costa Durão Sul: António Esteves Azevedo Nasc: Joaquim Marques Poente: Manuel Francisco	Terreno	55
100	Bernardino Ferreira Marques Bairro Nossa Senhora de Fátima, nº 8 3515 Vila Nova do Campo	art: 5017 Campo		nº: 01523	Norte: Maria Rosa Ferreira Sul: José Augusto Esteves Azevedo Nasc: Manuel Francisco Poente: Caminho	Terreno	554
101	José Augusto Ferreira Rolo Travessa da Quelha 3515 Vila Nova do Campo	art: 5022 Campo		Omisso	Norte: Maria Rosa Ferreira Sul: Maria dos Prazeres Marques Gomes Nasc: Maria Rosa Ferreira Poente: Bernardino Marques	Terreno	48
102,1 102,2	Fernanda Azevedo Marcos Costa Brás Rua Francisco Gonçalves, Bloco 3 - 2º Dto 3510-066 Viseu	art:5014 Campo		Omisso	Norte: José Augusto Esteves Azevedo Sul: Caminho Nasc: Joaquim Marques Poente: Caminho	Terreno	797
103	Maria Manuela Marques dos Santos Rua da Cábria, Tabuadelo 3660-465 S. Pedro do Sul	art:5012 Campo		Omisso	Norte: João dos Santos Sul: José Rodrigues do Outeiro Nasc: António Silva Poente: José Augusto Esteves Azevedo	Terreno	198
104	Armando Silva Pereira Avenida Alberto Sampaio, 134 3510 - 028 Viseu	art:5010 Campo		Omisso	Norte: Baldio Sul: José Rodrigues do Outeiro Nasc: Ana de Jesus Coutinho Poente: João dos Santos	Terreno	259
105	Maria do Céu da Conceição Lopes Emigrante em França	art:5006 Campo		Omisso	Norte: Baldio Sul: José Rodrigues do Outeiro Nasc: Maria da Conceição Ferreira Poente: Ana de Jesus Coutinho	Terreno	753
106	Maria Barbara Marques de Almeida Estrada Nacional 2, 429 3515 Campo	art:5007 Campo		nº:2468	Norte: Alzira Lopes Sul: Tomás Ferreira Nasc: Alzira Lopes Poente: Ana Coutinho	Terreno	277
107	António Jorge Rodrigues Rua dos Baceiros, 2 3515 Campo	art:5004 Campo		Omisso	Norte: Baldio Sul: Arminda Lopes Nasc: Paula Marques Poente: António Marques Novo	Terreno	178
108	Rogério Baptista Fernandes Rua D. Afonso Teles, 10 A 3515-343 Vila Nova do Campo	art:5003 Campo		Omisso	Norte: Conceição Ferreira Sul: António Oliveira Nasc: Paulo Marques Poente: Conceição	Terreno	118

Número da parcela	Nome e morada dos proprietários	Identificação do prédio				Natureza das parcelas	Áreas totais (metros quadrados)
		Matriz/freguesia		Descrição predial	Confrontações do prédio		
		Rústica	Urbana				
109	Adília Oliveira Pinto Balula Rua do Prado, 7 3515-353 Vila Nova do Campo	art:5002 Campo		n.º:3492	Norte: Arminda da Costa Lopes Sul: José Simões Correia Nasc: Augusto Ferreira Poente: António Marques Novo	Terreno	564
110	António Nunes Marques Estrada Nacional 2, 436 3515 Campo	art:499 Campo		Omisso	Norte: José Simão Correia Sul: Tomás Ferreira Nasc: Maria Gomes Poente: Tomás Ferreira	Terreno	341
111	António Alberto Pereira Rua da Missa 3515 Vila Nova do Campo	art:4496 Campo		Omisso	Norte: Paulo Marques Sul: Luís Fernandes Martins Nasc: Luís Fernandes Martins Poente: Maria Prazeres Gomes	Terreno	382
112	Manuel Marques Seixas Rua do Fial, 3 3515 Campo	art:4994 Campo		Omisso	Norte: Baldio Sul: Paulo Marques Nasc: Caminho Poente: Augusto Ferreira	Terreno	396
113	Belarmino Nunes Marques Estrada Nacional 2, 436 3515 Campo	art:4993 Campo		Omisso	Norte: Baldio Sul: José Coutinho Nasc: Tomás Ferreira Poente: José Coutinho	Terreno	233
114	Jaime Gomes Pereira Rua do Paulo, 11 3515 Campo	art:4989 Campo		n.º:01074	Norte: Adelino do Outeiro Novo Sul: Paulo Marques Nasc: Caminho Poente: Victor Durão	Terreno	1 454
115	Maria da Nazaré da Encarnação dos Santos Rua do Paulo, 7 3515 Vila Nova do Campo	art:4988 Campo		Omisso	Norte: Adelino Seixas Sul: Caminho Nasc: Hermínio Marques Poente: Tomás Ferreira	Terreno	173
116,1 116,2	Maria Alice dos Santos Marques 3515 Vila Nova do Campo	art:4958 Campo		Omisso	Norte: Maria Rodrigues Sul: Caminho Nasc: Caminho Poente: Caminho	Terreno	1 356
117	Manuel Francisco Ferreira 3515 Vila Nova do Campo	art:5009 Campo		Omisso	Norte: Maria Conceição Ferreira Sul: Maria Conceição Ferreira Nasc: Maria Conceição Ferreira Poente: Herdeiros de António Marques Novo	Terreno	91
118	Maria da Glória Marques Rodrigues Rua dos Baceiros, 2 3515 Vila Nova do Campo	art:4559 Campo		Omisso	Norte: António Marques Novo Herd. Sul: Herculano Rodrigues de Almeida Nasc: António Marques Novo Herd. Poente: António Martins dos Santos	Terreno	412

Número da parcela	Nome e morada dos proprietários	Identificação do prédio				Natureza das parcelas	Áreas totais (metros quadrados)
		Matriz/freguesia		Descrição predial	Confrontações do prédio		
		Rústica	Urbana				
120	Maria do Rosário Magalhães 3515 Vila Nova do Campo	art:4931 Campo		Omisso	Norte: António Marques Novo Sul: José Bernardino Ferreira Nasc: José Bernardino Ferreira Poente: António Marques Novo	Terreno	12
121	Manuel Gomes Ferreira 3515 Vila Nova do Campo	art:4933 Campo		Omisso	Norte: Manuel Francisco Sul: Herdeiros de António Marques Novo Nasc: Maria Idalina Lopes Poente: Manuel Francisco	Terreno	27
122	Maria Alice dos Santos Marques Rua do Bispo, 30 3515 Vila Nova do Campo	art:4932 Campo		Omisso	Norte: Angelo Ferreira Sul: Moisés de Almeida Nasc: Caminho Poente: Armando da Costa Marques do Outeiro	Terreno	794
123,1 123,2	Hermínia Rodrigues Ferreira Rua da Devesa, 6 3515 Vila Nova do Campo	art:4913 Campo		nº:4151	Norte: Leonor dos Anjos Sul: António da Costa Simões Nasc: Manuel Nunes Poente: António da Costa Simões	Terreno	313
124	Olinda Fernandes Bento Rua do Calvário, 4 3515 Vila Nova do Campo	art:3303 Campo		Omisso	Norte: Guilherminha Marques Sul: Caminho Nasc: Manuel Oliveira Poente: Caminho	Terreno	2 407
125	Alfredo Rodrigues Rua da Missa, 3 3515 Vila Nova do Campo	art:3302 Campo		nº:00384	Norte: Manuel Nunes Sul: Alexandrina Rodrigues Nasc: Manuel Nunes Poente: Manuel Francisco Ferreira	Terreno	313
126	Herdeiros de António da Costa Simões Bairro Nossa Senhora de Fátima, EStrada da Liberdade, 13 3515 Vila Nova do Campo	art:3307 Campo		Omisso	Norte: Maria do Nascimento Sul: Abel Marques Nasc: Augusto Seixas Poente: Manuel Nunes	Terreno	424
127	Manuel Carrilho de Oliveira Rua da Eirinha, 20 3515 Campo	art:3305 Campo		Omisso	Norte: Maria José da Costa Sul: Alexandrina Rodrigues Nasc: Bernardino Coutinho Poente: Abel Marques	Terreno	572
128	Cândida de Almeida e Costa Rua de S. Miguel, 2 3515-184 Abraveses, Viseu	art:3301 Campo		nº:2084	Norte: Maria de Magalhães Sul: Abel Marques Nasc: Lucinda Pereira Poente: José Menezes	Terreno	2 635
129	Rodrigo dos Santos Marques Largo dos Caleiros 3510 Campo da Madalena, Viseu	art:3299 Campo		Omisso	Norte: Aníbal Azevedo Sul: Maria José da Costa Nasc: Caminho Poente: Manuel Nunes	Terreno	44

Número da parcela	Nome e morada dos proprietários	Identificação do prédio				Natureza das parcelas	Áreas totais (metros quadrados)
		Matriz/freguesia		Descrição predial	Confrontações do prédio		
		Rústica	Urbana				
130	Esmeraldina Correia Rodrigues Rua da Bouça, 2 3515-257 Campo	art:3310 Campo		Omisso	Norte: Lucinda Pereira Sul: Aníbal Azevedo Nasc: José Alves Poente: José Lopes	Terreno	232
131	José Alves Rodrigues Rua D. Estevão do Campo, 8 3515 Campo	art:3311 Campo		Omisso	Norte: Rodrigo Marques Sul: Aníbal Azevedo Nasc: Ana do Rosário Poente: José Aleixo	Terreno	467
132	Maria José da Costa Martins Bairro Nossa Senhora de Fátima, 9 3515 Vila Nova do Campo	art:3312 Campo		nº:3445	Norte: José Santos Sul: José Marques Dias Nasc: José Santo Poente: José Alves	Terreno	192
133	Herdeiros de João Nunes Seixas 3515 Vila Nova do Campo	art:3314 Campo		Omisso	Norte: Albertino Rodrigues Sul: José Santos Nasc: Lucinda Pereira Poente: Ana Ferreira	Terreno	174
134	Abel de Almeida Santos Rua do Meio , 5 3510 Campo da Madalena, Viseu	art:3315 Campo		nº:3315	Norte: Lucinda Pereira Sul: José Marques Seixas Nasc: Miguel Martins Poente: João Nunes	Terreno	412
135	Abel de Almeida Santos Rua do Meio , 5 3510 Campo da Madalena, Viseu	art:3315 Campo		Omisso	Norte: Ramiro Alves Sul: Avelino Rodrigues Nasc: Ramiro Alves Poente: Avelino Rodrigues	Terreno	187
136	Jorge Alberto de Almeida Durão Rua Caminho da Missa nº 12 3515 - 512 Campo	art:3318 Campo		nº:6101	Norte: Caminho Sul: José Marques Seixas Nasc: Caminho Poente: Miguel Mateus	Terreno	327
137,1 137,2 137,3	Fernando Rodrigues dos Santos Rua Limo de Vila , 15 3510 Campo de Madalena , Viseu	art:3319 Campo		Omisso	Norte: Vitor Durão Sul: José Lopes Nasc: José Alves e Outros Poente: Herdeiros de Miguel Martins e Outros	Terreno	1 203
139,1 139,2	Ramiro Jesus Almeida Alves E.N. 2 - 443 3515- 512 Campo	art:3066 Campo		nº:1816	Norte: António Figueiredo Sul: Caminho Nasc: Alexandre Marques Poente: Caminho	Terreno	309
140,1 140,2	Hermínio Marques Rodrigues Rua da Cabrita , 20 3500-674 Orgens , Viseu	art:3065 Campo		nº:5873	Norte: António Figueiredo Sul: Manuel Francisco Nasc: Manuel Francisco Poente: Caminho	Terreno	879

Número da parcela	Nome e morada dos proprietários	Identificação do prédio				Natureza das parcelas	Áreas totais (metros quadrados)
		Matriz/freguesia		Descrição predial	Confrontações do prédio		
		Rústica	Urbana				
141,1 141,2	Quintino Correia Lopes Rua D. Manuel I , 14 3515 Vila Nova do Campo	art:3064 Campo		Omisso	Norte: Alexandre Marques Sul: Manuel Francisco Nasc: Joaquim Lopes Poente: Caminho	Terreno	1 377
142,1 142,2	José Alves Rodrigues Rua D. Estevão do Campo, 8 3515 Campo	art:3063 Campo		Omisso	Norte: Manuel Francisco Sul: José Alves de Almeida Nasc: Herdeiros de Joaquim Lopes Poente: Caminho	Terreno	1 550
143,1 143,2	Maria Alice Ferreira de Almeida Rua Adelino Nunes, 5 3515-254 Campo	art:3062 Campo		Omisso	Norte: José Seixas Sul: Caminho Nasc: Cecília de Almeida Poente: Caminho	Terreno	368
144,1 144,2	Cecília Almeida Beco João Ferreira 3515 Campo	art:3061 Campo		Omisso	Norte: José Almeida Sul: Caminho Nasc: António Coutinho Poente: Caminho	Terreno	273
145,1 145,2	Manuel Marques Seixas Rua do Fial, 3 3515 Campo	art:3032 Campo		Omisso	Norte: José Seixas Sul: Armando Magalhães Nasc: Caminho Poente: Manuel Francisco	Terreno	379
146	Agostinho Gomes Seixas Quinta das Regateiras, Póvoas de Abraveses 3510 Viseu	art:3058 Campo		Omisso	Norte: Quintino Correia Lopes Sul: Maria Ferreira Nasc: Quintino Correia Lopes Poente: Maria Ferreira	Terreno	2 100
147	Quintino Correia Lopes Rua D. Manuel I , 14 3515 Vila Nova do Campo	art:3057 Campo		Omisso	Norte: Alexandre Marques Sul: Joaquim Lopes Nasc: Alexandre Marques Poente: Alexandre Marques	Terreno	719
147/1	Alexandre Marques 3515 Vila Nova do Campo	art:3059 Campo		Omisso	Norte: Alexandre Marques Sul: Agostinho Gomes Seixas Nasc: Quintino Correia Lopes Poente: Agostinho Gomes Seixas	Terreno	22
148	Mário Marques 3515 Vila Nova do Campo	art:3039 Campo		Omisso	Norte: Manuel Durão Sul: José Santos Nasc: José Santos Poente: Deolinda Rodrigues	Terreno	513
149	Josefina Ferreira Almeida Rua Adelino Nunes, 5 3515 Campo	art:3048 Campo		Omisso	Norte: Mário Marques Sul: José Seixas Nasc: Maria do Nascimento Poente: António Figueiredo	Terreno	657

Número da parcela	Nome e morada dos proprietários	Identificação do prédio				Natureza das parcelas	Áreas totais (metros quadrados)
		Matriz/freguesia		Descrição predial	Confrontações do prédio		
		Rústica	Urbana				
150	Ana Lúcia Rodrigues Marques Instituto Monsenhor Airosa, Rua Monsenhor Airosa 4700 Braga	art:3049 Campo		Omisso	Norte: Augusto Ferreira Sul: José Almeida Nasc: Maria do Nascimento Poente: António Figueiredo	Terreno	975
151	Tomás Marques Ferreira Rua da Missa, 25 3515-363 Vila Nova do Campo	art:3050 Campo		Omisso	Norte: Maria Rodrigues Sul: Mário Marques Nasc: José Santos Poente: António Figueiredo	Terreno	477
152	Silvério António Pereira Rodrigues Rua do Cimo de Vila, 10 3515 Campo	art:3051 Campo		n.º:3632	Norte: Albertino Rodrigues Sul: Augusto Ferreira Nasc: José dos Santos Poente: António Figueiredo	Terreno	492
153	Maria de Fátima de Jesus dos Santos Rua D. Miguel do Campo, 4 3500 - Santiago - Viseu	art:2936 Campo		Omisso	Norte: Caminho Sul: Caminho Nasc: Gracinda da Silveira Grilo Poente: Caminho	Terreno	541
154	João Esteves Ferreira Rua Heróis Lusitanos, 196 3510 Póvoa , Abraveses	Campo		Omisso	Norte: Caminho Sul: Fátima Jesus Santos Nasc: Caminho Poente: Fátima Jesus Santos	Terreno	1 437
155	António Esteves da Cunha Rua Heróis Lusitanos, 220 3510 Póvoa, Abraveses	art:2935 Campo		Omisso	Norte: José das Neves Sul: João Ferreira Nasc: António Pereira Poente: António Figueiredo	Terreno	1 114
156	Joaquim Eugénio Vaz da Cunha Av. dos Bombeiros, Apartado 250 1816 Caldas de Vizela	art:2937 Campo		Omisso	Norte: José Bernardino Seixas e Outro Sul: José Nunes Nasc: António Santos Pereira Poente: Manuel Ferreira	Terreno	648
157	Aurélio das Neves Estrada Nacional N.º2, 3515 Campo	art:2958 Campo		Omisso	Norte: João Neto Sul: António Luís Pereira Nasc: Viginia de Jesus da Costa Poente: Aurélio das Neves	Terreno	216
158,1 158,2	Maria Rodrigues Ferreira Bairro da Senhora das Dores, Rua 3, 9 3515 Campo	art:7223 Campo		Omisso	Norte: António Azevedo Sul: Anibal Azevedo Nasc: Baldio Poente: Anibal Azevedo	Terreno	708
159/1	Serafim António 3515 Vila Nova do Campo	art:2726 Campo		Omisso	Norte: António Caetano Sul: Francisco Marques Nasc: Manuel Neves Poente: Belarmino Costa	Terreno	30

Número da parcela	Nome e morada dos proprietários	Identificação do prédio				Natureza das parcelas	Áreas totais (metros quadrados)
		Matriz/freguesia		Descrição predial	Confrontações do prédio		
		Rústica	Urbana				
159,1 159,2 159,3	António Santos Pereira Rua das Fontainhas 3510-433 Bassar , Viseu	art:2727 Campo		Omisso	Norte: Serafim António e Outro Sul: Amário Marques Nasc: Belarmino da Costa Poente: Herdeiros de João Neto	Terreno	5 252
160,1 160,2	Alexandre da Rocha Marques Rua Cimo de Vila, 7 3515-442 Campo	art:2724 Campo		Omisso	Norte: Francisco Marques Sul: António Pereira Nasc: Dário Rodrigues Poente: António Pereira	Terreno	752
161	Florentina Rodrigues Ferreira Rua do Calvário, 3 3515 Campo	art:2723 Campo		Omisso	Norte: António Pereira Sul: Albertino Rodrigues Nasc: Albertino Rodrigues Poente: João Marques	Terreno	561
162,1 162,2	Josefina Alves Marques Ferreira Rua Francisco Marques Espírito Santo, 8 3515 Campo	art:2721 Campo		n.º:6294	Norte: Leonel Aleixo, A. Vaz Pinto Sul: Albertino Rodrigues Nasc: António de Almeida Poente: Dário Rodrigues Ferreira	Terreno	628
163	Idálio Nunes Marques Rua João Marques, 9 3515-275 Campo	art:2719 Campo		Omisso	Norte: Mário Marques Sul: Caminho Nasc: António Almeida Poente: Mário Marques	Terreno	31
164,1 164,2	Artur Teixeira Vaz Pinto Estrada Nacional n.º2 3515-331 Campo	art:2718 Campo		n.º:1637	Norte: João Aleixo Sul: Augusto Azevedo Nasc: José Gomes Poente: Adelino Marques	Terreno	3 082
165	António Gomes Azevedo Bairro Nossa Senhora das Dores, Rua da Barreta 3515 Campo	art:2717 Campo		n.º:01638	Norte: António de Almeida Sul: José da Costa Nasc: José Gomes Poente: António de Almeida e outros	Terreno	1 998
166,1 166,2	Valentim Simões Emigrante	art:2644 Campo		Omisso	Norte: Manuel Canelas Sul: José Seixas Nasc: José Seixas Poente: João Aleixo	Terreno	1 269
167	Florindo Almeida Bairro de Santa Rita, Rua E, 1.º Esq 3515-167 Viseu	art:2647 Campo		Omisso	Norte: José Rodrigues e Outro Sul: José Gomes Nasc: José Alves Poente: Valentim Simões	Terreno	167
168	José Alves Rodrigues Rua D. Estevão do Campo, 8 3515 Campo	art:2636 Campo		Omisso	Norte: Miguel Martins Sul: José Bernardino Aleixo Nasc: Augusto Ferreira Poente: João Rodrigues	Terreno	353

Número da parcela	Nome e morada dos proprietários	Identificação do prédio				Natureza das parcelas	Áreas totais (metros quadrados)
		Matriz/freguesia		Descrição predial	Confrontações do prédio		
		Rústica	Urbana				
169,1 169,2	Belchior Marques Seixas Estrada Nacional 2, 511 Dindurão 3515-331 Campo , Viseu	art:2634 Campo		Omisso	Norte: António Nunes Correia Sul: Amário Fonseca Nasc: E.N.2 Poente: José Alves	Terreno	1 260
170	Alexandrina Rodrigues Ferreira 3515 Campo	art:2641 Campo		Omisso	Norte: Belchior Marques Seixas Sul: Valentim Simões Nasc: Caminho Poente: Belchior Marques Seixas	Terreno	1 839
171	Augusto Ferreira 3515 Vila Nova do Campo	art:2637 Campo		Omisso	Norte: António Gomes Correia Sul: José Alves Nasc: José Aleixo Poente: Manuel das Neves	Terreno	36
172	Maria Aldina Loureiro Magalhães Cardoso Avenida das Amoreiras 3515-726 Calde - Viseu	art:2640 Campo		Omisso	Norte: E.N.2 Sul: Caminho Nasc: Caminho Poente: E.N.2	Terreno	1 034
173	José Augusto Marques Seixas Moure de Madalena 3510 Viseu	art:2639 Campo		Omisso	Norte: José Alves Sul: Herdeiros de João Rodrigues Nasc: José Seixas Poente: Valentim Simões	Terreno	310
174	Armando Nunes Lourenço Rua das Flores , 4 3511-410 , Nelas - Cepões	art:2643 Campo		Omisso	Norte: Caminho Sul: Caminho Nasc: Caminho Poente: Maria Aldina Cardoso	Terreno	285

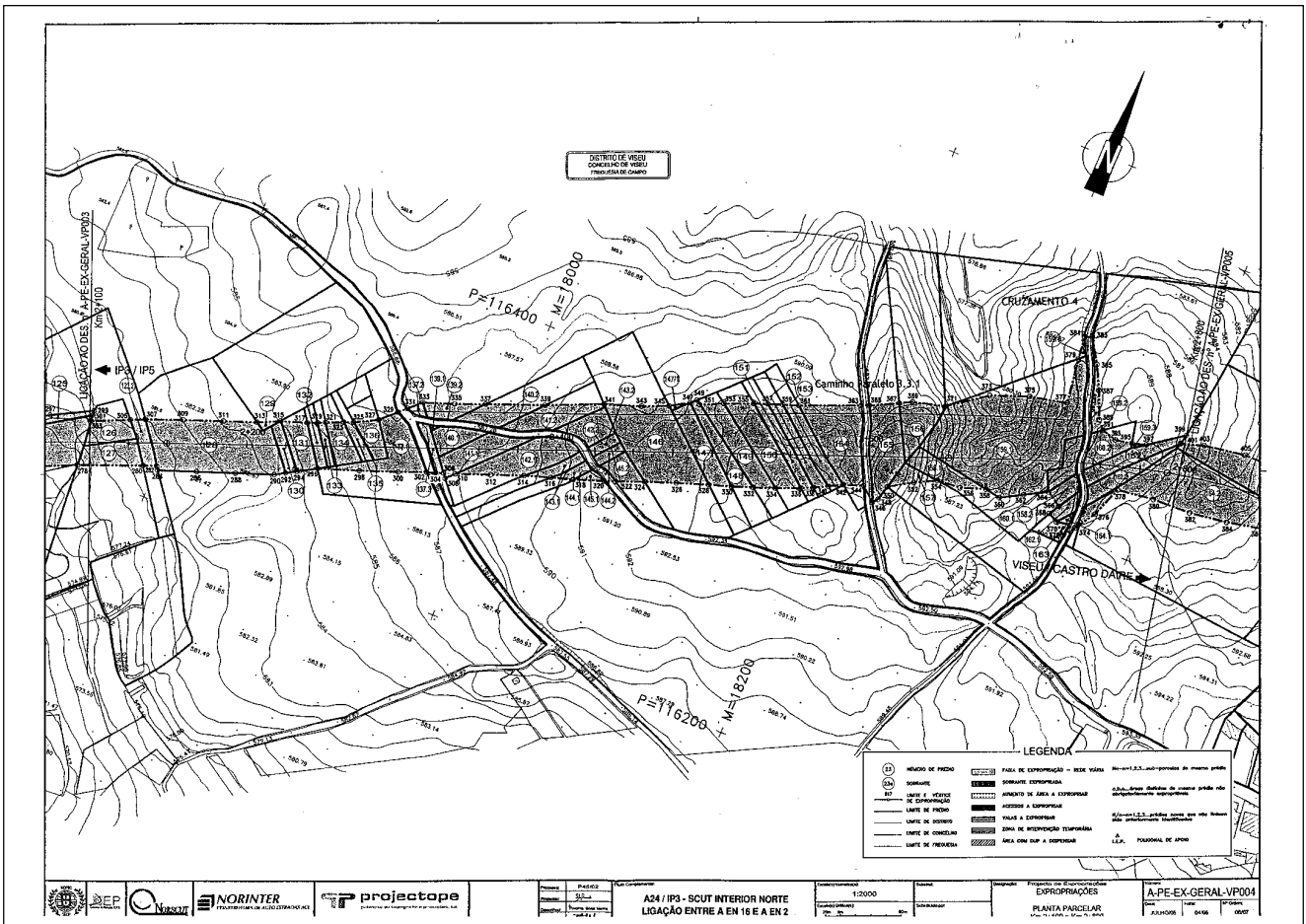
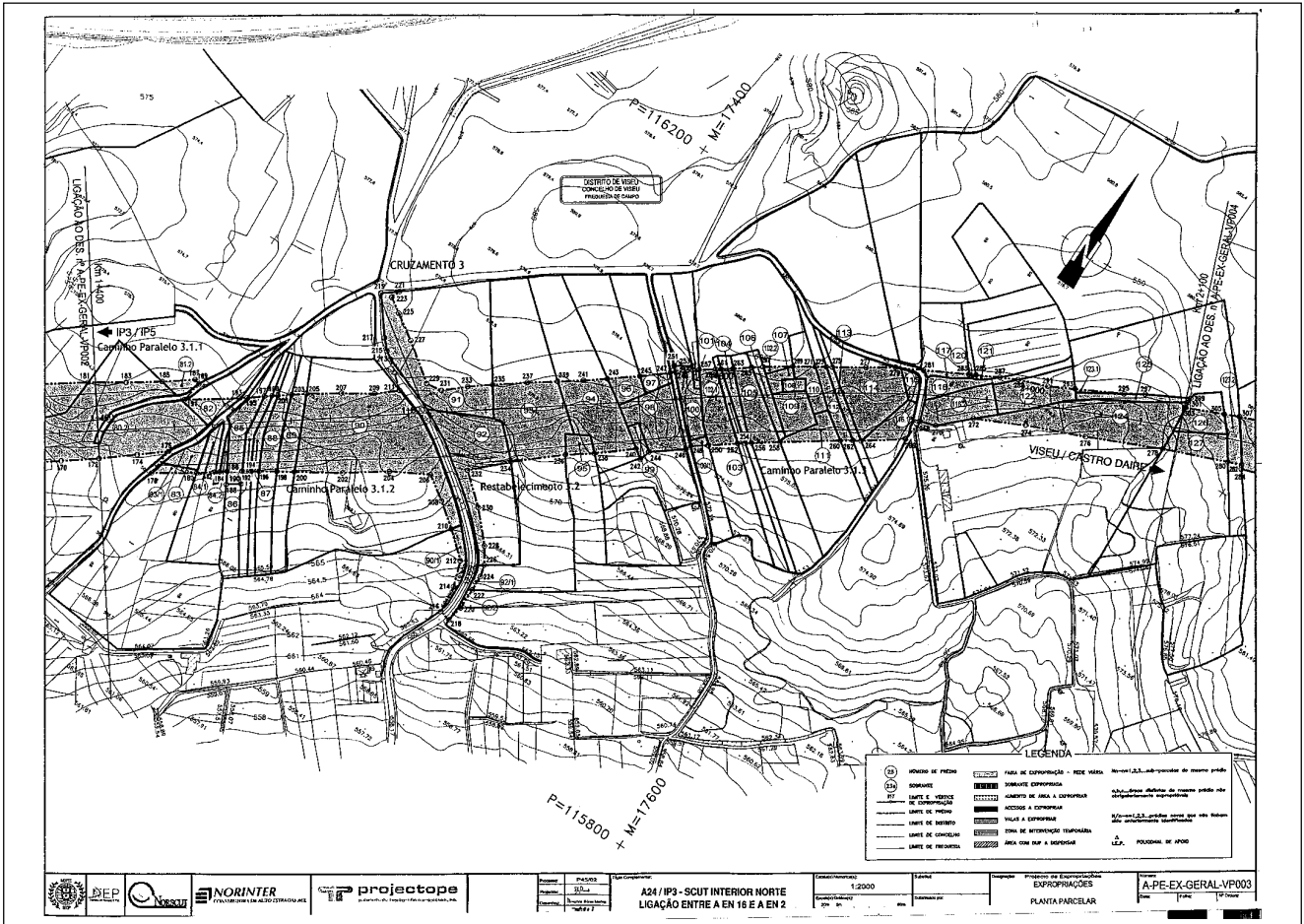

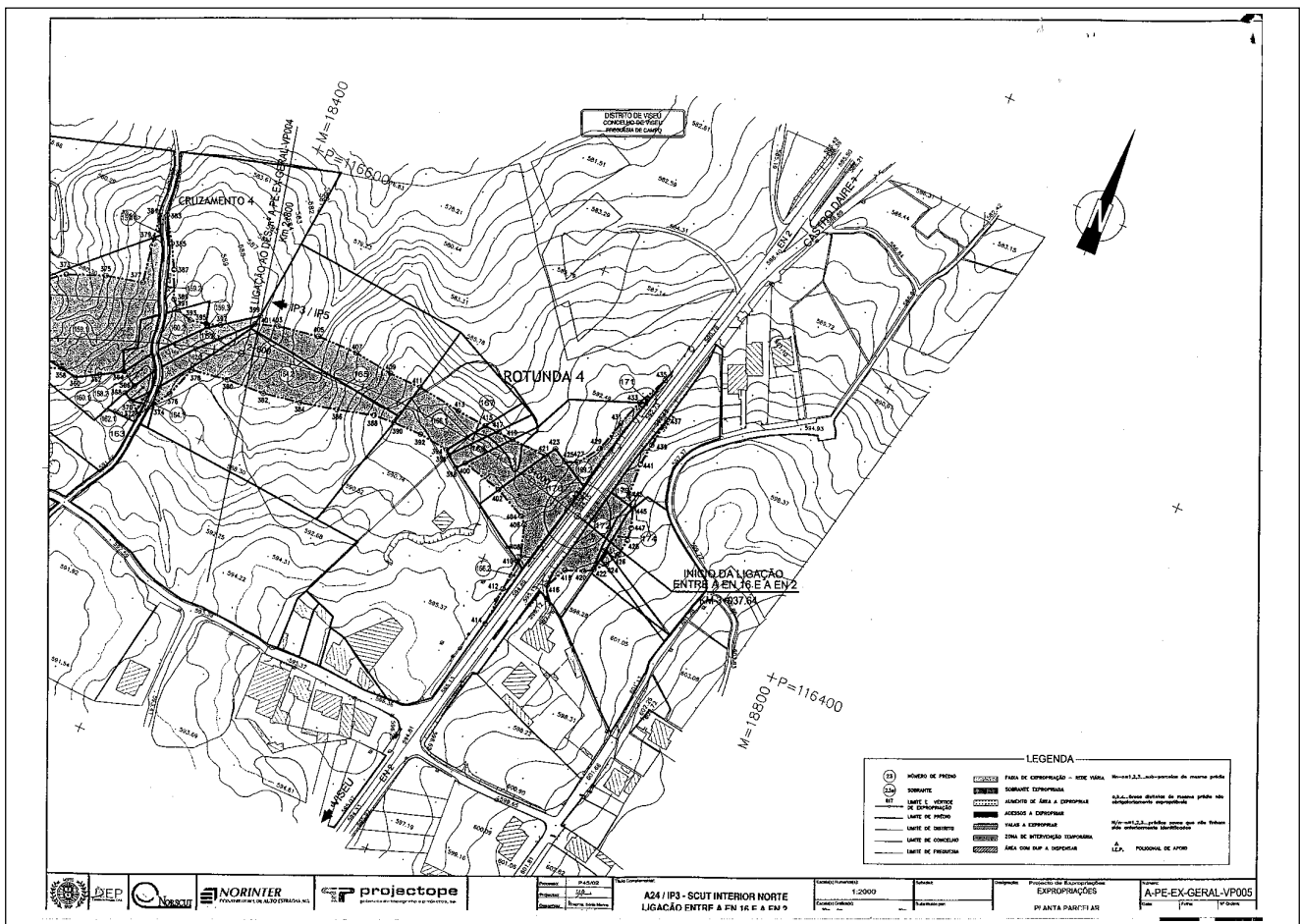

Despacho n.º 11 572-B/2006 (2.ª série). — Nos termos do disposto na alínea *a*) do n.º 1 do artigo 14.º e no n.º 2 do artigo 15.º do Código das Expropriações, aprovado pela Lei n.º 168/99, de 18 de Setembro, atenta a resolução do conselho de administração da EP — Estradas de Portugal, E. P. E., de 22 de Dezembro de 2005, que aprovou a planta parcelar e o mapa de expropriações das parcelas de terreno necessárias à execução da obra da SCUT Interior Norte — IP 3 — sublanço D 1 — Fortunho-Falperra (do quilómetro 9+800 ao quilómetro 11+151,57) — aditamento n.º 2, tendo agora o seu início previsto no prazo de seis meses, declaro, no uso da competência que me foi delegada pelo despacho do Ministro das Obras Públicas, Transportes e Comunicações, ao abrigo do artigo 161.º do Estatuto das Estradas Nacionais, aprovado pela Lei n.º 2037, de 19 de Agosto de 1949, atendendo ao interesse público subjacente à célere e eficaz execução da obra pro-

jectada, a utilidade pública, com carácter de urgência, da expropriação dos bens imóveis e direitos a eles inerentes, necessários à execução da obra da SCUT Interior Norte — IP 3 — sublanço D 1 — Fortunho-Falperra (do quilómetro 9+800 ao quilómetro 11+151,57) — aditamento n.º 2, identificados no mapa de expropriações e na planta parcelar em anexo, com os elementos constantes da descrição predial e da inscrição matricial, e dos direitos e ónus que sobre eles incidem, bem como os nomes dos respectivos titulares.

Os encargos com as expropriações em causa serão suportados pela EP — Estradas de Portugal, E. P. E.

28 de Abril de 2006. — O Secretário de Estado Adjunto, das Obras Públicas e das Comunicações, *Paulo Jorge Oliveira Ribeiro de Campos*.