

ao emprego e na progressão profissional, providenciando escrupulosamente no sentido de evitar toda e qualquer forma de discriminação.»

28 de Março de 2006. — O Director Regional, Augusto José de Sousa Gouveia.

Direcção Regional de Agricultura da Beira Litoral

Rectificação n.º 563/2006. — Por ter saído com inexactidão no Diário da República, 2.ª série, n.º 62, de 28 de Março de 2006, a p. 4592, o despacho n.º 6905/2006, referente às promoções, mediante concurso, dos técnicos de 1.ª classe da carreira de engenheiro técnico agrário do quadro de pessoal da Direcção Regional de Agricultura da Beira Litoral, rectifica-se que onde se lê «Direcção-Geral das Florestas e Direcção Regional de Agricultura da Beira Litoral» deve ler-se «Direcção Regional de Agricultura da Beira Litoral».

29 de Março de 2006. — Pelo Director Regional, o Subdirector Regional, Luís Henrique P. Brás Marques.

Instituto da Vinha e do Vinho

Despacho (extracto) n.º 8585/2006 (2.ª série). — Por despacho do presidente do Instituto da Vinha e do Vinho de 21 de Março de 2006:

Maria Helena Melo Silva, técnica especialista da carreira de engenheiro técnico agrário — provida definitivamente, nos termos do artigo 7.º do Decreto-Lei n.º 497/99, de 19 de Novembro, precedendo período probatório, na categoria de técnico superior de 2.ª classe da carreira de engenheiro do quadro de pessoal do Instituto da Vinha e do Vinho, considerando-se exonerada do seu anterior lugar a partir de 21 de Março de 2006.

27 de Março de 2006. — O Director de Serviços de Administração, Lopes das Neves.

MINISTÉRIO DAS OBRAS PÚBLICAS, TRANSPORTES E COMUNICAÇÕES

Gabinete do Secretário de Estado Adjunto, das Obras Públicas e das Comunicações

Despacho n.º 8586/2006 (2.ª série). — Nos termos do disposto na alínea a) do n.º 1 do artigo 14.º e no n.º 2 do artigo 15.º do Código das Expropriações, aprovado pela Lei n.º 168/99, de 18 de Setembro, atento o despacho do director-coordenador da Área de Concessões da EP — Estradas de Portugal, E. P. E., de 14 de Dezembro de 2005, que aprovou a planta parcelar NSB2-E-200-09-05b e o mapa de áreas relativos à A 1 — sublanço Aveiro sul-Albergaria, declaro, no uso da competência que me foi delegada pelo despacho do Ministro das Obras Públicas, Transportes e Comunicações, ao abrigo do artigo 161.º do Estatuto das Estradas Nacionais, aprovado pela Lei n.º 2037, de 19 de Agosto de 1949, a utilidade pública, com carácter de urgência, da expropriação das parcelas de terreno necessárias à construção deste sublanço, abaixo identificadas, com os elementos constantes da descrição predial e da inscrição matricial dos direitos e ónus que sobre elas incidem e os nomes dos respectivos titulares.

Mais declaro autorizar a BRISA a tomar posse administrativa das mencionadas parcelas, assinaladas nas plantas anexas, com vista ao rápido início dos trabalhos, sendo que a urgência das expropriações se louva no interesse público de que as obras projectadas sejam executadas o mais rapidamente possível.

Os encargos com as expropriações em causa encontram-se caucionados pela BRISA — Auto-Estradas de Portugal, S. A., nos termos do disposto no n.º 2 do artigo 12.º do Código das Expropriações.

16 de Março de 2006. — O Secretário de Estado Adjunto, das Obras Públicas e das Comunicações, Paulo Jorge Oliveira Ribeiro de Campos.

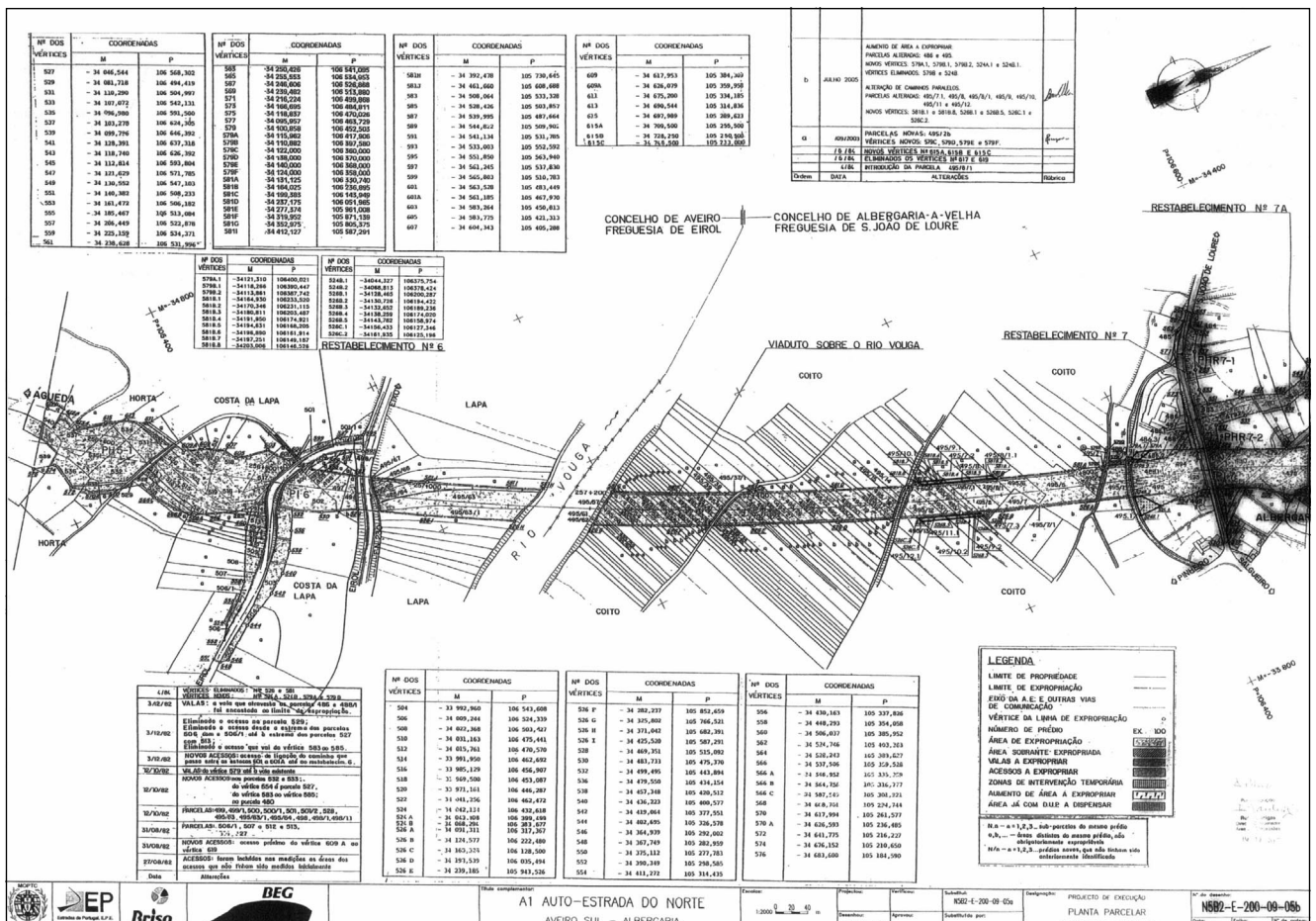

Mapa de áreas — expropriações

Desenho n.º N5B2-E-200-09-05b

A1 — Auto-Estrada do Norte — Sublanço Aveiro Sul-Albergaria

Concelho de Albergaria-a-Velha.  
Freguesia de São João de Loure.

Data: 30 de Julho de 2005.

Número de parcelas	Nomes e moradas dos proprietários actuais e outros interessados	Referências				Denominação e confrontações do prédio e confrontações da parcela a expropriar	Áreas (metros quadrados)					Sobrantes	Restantes
		Matriz		Registo predial			Do prédio		Da parcela a expropriar				
		Rústica	Urbana	Descrição ou ficha	Inscrições		Cadastro	Registo predial	Auto-estrada	Rede viária — restabelecimentos	Acessos e valas		
486	Manuel Paiva Fernandes da Silva e outro, lugar do Castelo, São João de Loure, Albergaria-a-Velha.	4 607		N/D				* 3) 140					
495	Maria dos Anjos Nunes da Silva e outros, Rua da Trapa, São João de Loure, Albergaria-a-Velha.	4 614		10 666				* 1) 417					
495/7	Plácido Melo da Silva e outros, Rua da Trapa, São João de Loure, Albergaria-a-Velha.	4 905		N/D						* 2) 50 * 3) 48			
495/8	Manuel Fernandes Marques, Azenhas, São João de Loure, Albergaria-a-Velha.	4 904		N/D						* 1) 125			
495/8/1	Manuel da Silva Marques, Paus, Alquerubim, Albergaria-a-Velha.	4 903		N/D						* 1) 114			
495/9	Instituto de Desenvolvimento Rural e Hidráulico (MADRP) Avenida de Afonso Costa, 3, Lisboa.	4 909		N/D						* 1) 125 * 2) 25			
495/10	José da Silva Oliveira, Rua do Ribeiro, São João de Loure, Albergaria-a-Velha.	4 910		18 939						* 1) 47 * 2) 47			
495/11	Elisa Neves Paiva Fernandes, Rua dos Correios, São João de Loure.	4 911		N/D						* 1) 70			
495/12	Lurdes Linhares Moita, lugar do Cabeço, São João de Loure, Albergaria-a-Velha.	4 912		N/D						* 1) 80			
<i>Total .....</i>								* 557		* 631			

(\*) Aumento de área a expropriar.