

Despacho n.º 922/2006 (2.ª série). — Nos termos do disposto na alínea a) do n.º 1 do artigo 14.º e no n.º 2 do artigo 15.º do Código das Expropriações, aprovado pela Lei n.º 168/99, de 18 de Setembro, atento o despacho do director-coordenador da Área de Concessões da EP — Estradas de Portugal, E. P. E., de 19 de Agosto de 2005, que aprovou a planta parcelar N6B1.A-E-202-13-04b, e os mapas de áreas relativos à A1-sublanço Feira-Carvalhos — trecho Feira-Nó com o IC24 — alargamento e beneficiação para 2x3 vias, declaro, no uso da competência que me foi delegada pelo despacho do Ministro das Obras Públicas, Transportes e Comunicações, ao abrigo do artigo 161.º do Estatuto das Estradas Nacionais, aprovado pela Lei n.º 2037, de 19 de Agosto de 1949, a utilidade pública, com carácter de urgência, da expropriação das parcelas de terreno necessárias à construção deste sublanço, abaixo identificadas, com os elementos constantes da descrição predial e da inscrição matricial dos

direitos e ónus que sobre elas incidem e os nomes dos respectivos titulares.

Mais declaro autorizar a BRISA a tomar posse administrativa das mencionadas parcelas, assinaladas nas plantas anexas, com vista ao rápido início dos trabalhos, sendo que a urgência das expropriações se louva no interesse público de que as obras projectadas sejam executadas o mais rapidamente possível.

Os encargos com as expropriações em causa encontram-se caucionados pela BRISA — Auto-Estradas de Portugal, S. A., nos termos do disposto no n.º 2 do artigo 12.º do Código das Expropriações.

19 de Dezembro de 2005. — O Secretário de Estado Adjunto, das Obras Públicas e das Comunicações, *Paulo Jorge Oliveira Ribeiro de Campos*.

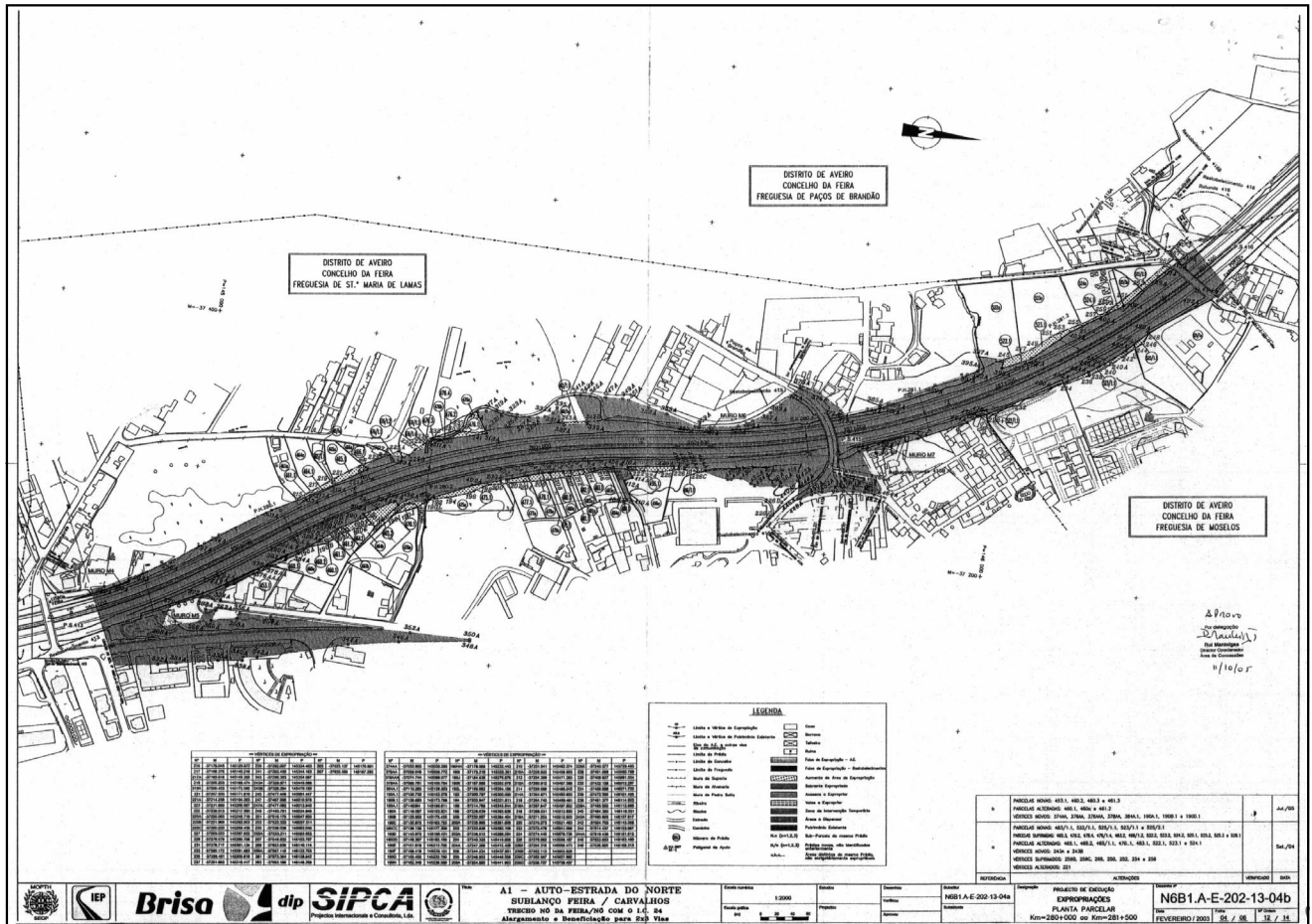

Mapa de expropriações

A1 — Auto-estrada do Norte — Sublanço Feira-Nó com o IC24

Desenho n.º N6B1.A-E-202-13-04b

Concelho de Santa Maria da Feira.
Freguesia de Santa Maria de Lamas.

Data: Setembro de 2004.

Número das parcelas	Nomes e moradas dos proprietários actuais e outros interessados	Referências				Denominação e confrontações do prédio e confrontações da parcela a expropriar	Áreas (metros quadrados)						
		Matriz		Registo predial			Do prédio		Da parcela a expropriar			Sobrantes	Restantes
		Rústica	Urbana	Descrição ou ficha	Inscrições		Cadastró	Registo predial	Auto-estrada	Rede viária — Restabelecimentos	Acessos e valas		
453	Olga Nogueira Pinto e marido, Manuel Ferreira Amorim, Rua de São José, 1040, 4535-404 Santa Maria de Lamas.	1 181	1 456							.1) (*) 107			
460	Construções Veiga de Macedo, S. A., Rua de Santa Maria, 1185, 4535 Santa Maria de Lamas. Tel.: 227442025.	1 186		130			3 225	.1) 81		.2) 90 .3) (*) 99		2 953 (a)	
461	Judite Pereira da Silva e outros, Rua da Relva da Mata, 863, 4535 Santa Maria de Lamas. Tel.: 965125377.	404	449	38 163			2 500 100	.1) 64 .2) 104		.3) 47		1 946 (a) 487 (b)	
464	António Ramalho da Rocha, Rua de São José, 148, 4535, Santa Maria de Lamas.	1 130		Omisso				.1) 145 .2) 309				1 897 (a) 475 (b)	
465	Ramiro Alves da Conceição, Rua do Pavê Bat. A.02-91650 Breuillet, França.	400		Omisso				.1) 289 .2) 576				1 349 (a)	
465/1	Américo Costa Almeida, Rua da Relva da Mata, 779, 4535-365 Santa Maria de Lamas.	1 109						.1) 30				696 (a)	
466	Américo Ferreira da Silva, Rua da Relva da Mata, 665, 4535 Santa Maria de Lamas. Tel.: 966460360.		1 127	Omisso			1 470	.1) 27				932 (a)	
470	Armando Ferreira Alves, Rua de São José, 798, 4535-404 Santa Maria de Lamas. Tel.: 227445510.		1 100	Omisso			7 805	.1) 455				5 372 (a)	

Número das parcelas	Nomes e moradas dos proprietários actuais e outros interessados	Referências				Denominação e confrontações do prédio e confrontações da parcela a expropriar	Áreas (metros quadrados)						
		Matriz		Registo predial			Do prédio		Da parcela a expropriar			Sobrantes	Restantes
		Rústica	Urbana	Descrição ou ficha	Inscrições		Cadastró	Registo predial	Auto-estrada	Rede viária — Restabelecimentos	Acessos e valas		
475	Laura Miranda Alves, Bairro das Pêras, 41, Santa Maria de Lamas.	347		61 614				.1) 500				2 482 (a)	
476	Maria Olinda Fernandes Carvalho e outros, Rua da Ponte Nova, 262, P. Brandão.	350						.1) 200 .2) 69 .3) 40		.4) 104		453 (a) 373 (b)	
476/1	Câmara Municipal de Santa Maria da Feira, Largo da República, Santa Maria da Feira.	1 768a 1 806						.1) 99 .2) 73 .3) 24		.4) 50			
477	Emília Monteiro Gonçalves e outros, Rua da Valada, 422, Santa Maria de Lamas.	379 351		Omisso			1 280	.1) 208				1 396 (a)	
478	Câmara Municipal de Santa Maria da Feira, Largo da República, Santa Maria da Feira.	352		1 135			2 650	.1) 178				853 (a)	
479	Laura Miranda Alves, Bairro das Pêras, 41, Santa Maria da Feira.	353		Omisso			982	.1) 95				486 (a)	
480	Manuel da Costa Baptista, Rua do Chão do Monte, 362, 4535-356 Santa Maria de Lamas. Tel.: 914514682.	953		362			982	.1) 155				789 (a)	
481	Câmara Municipal de Santa Maria da Feira, Largo da República, Santa Maria da Feira.	355		Omisso			982	.1) 72				386 (a)	
482	José Ramalho da Rocha, Rua do Monte do Outeiro, 67, Rio Meão.	356		Omisso				.1) 111			175 (a)		
483	Câmara Municipal de Santa Maria da Feira, Largo da República, Santa Maria da Feira.	359		Omisso				.1) 99				1 106 (a)	

Número das parcelas	Nomes e moradas dos proprietários actuais e outros interessados	Referências				Denominação e confrontações do prédio e confrontações da parcela a expropriar	Áreas (metros quadrados)						
		Matriz		Registo predial			Do prédio		Da parcela a expropriar			Sobrantes	Restantes
		Rústica	Urbana	Descrição ou ficha	Inscrições		Cadastró	Registo predial	Auto-estrada	Rede viária — Restabelecimentos	Acessos e valas		
483/1	José Carlos Martins Lourosa e outros, Lisboa.	359						.1) 99				1 156 (a)	
484	Almira Pereira das Neves e outros, Rua da Salgueirinha, 151, 4535-368 Santa Maria de Lamas, Tel.: 227449024.	360		Omisso				.1) 20				297 (a)	
496	Câmara Municipal de Santa Maria da Feira, Largo da República, Santa Maria da Feira.	1 160		Omisso			982	.1) 294				2 866 (a)	
496/1	Câmara Municipal de Santa Maria da Feira, Largo da República, Santa Maria da Feira.	2 031						.1) 128					

(*) Aumento de área de expropriações.
Áreas transportadas do desenho n.º N6B1.A-E-202-13-05a.

Freguesia de Moselos.

Número das parcelas	Nomes e moradas dos proprietários actuais e outros interessados	Referências				Denominação e confrontações do prédio e confrontações da parcela a expropriar	Áreas (metros quadrados)						
		Matriz		Registo predial			Do prédio		Da parcela a expropriar			Sobrantes	Restantes
		Rústica	Urbana	Descrição ou ficha	Inscrições		Cadastró	Registo predial	Auto-estrada	Rede viária — Restabelecimentos	Acessos e valas		
522	Câmara Municipal de Santa Maria da Feira, Largo da República, Santa Maria da Feira.	879		1 282			1 620	.1) 282				5 395 (a)	
522/1	Câmara Municipal de Santa Maria da Feira, Largo da República, Santa Maria da Feira.	879		1 282			1 620	.1) 115					

Número das parcelas	Nomes e moradas dos proprietários actuais e outros interessados	Referências				Denominação e confrontações do prédio e confrontações da parcela a expropriar	Áreas (metros quadrados)						
		Matriz		Registo predial			Do prédio		Da parcela a expropriar			Sobrantes	Restantes
		Rústica	Urbana	Descrição ou ficha	Inscrições		Cadastro	Registo predial	Auto-estrada	Rede viária — Restabelecimentos	Acessos e valas		
523	S. M. O. N. — Sociedade Imobiliária do Norte, S. A., Rua 28, 574, rés-do-chão, Espinho.	1 535					6 500	.1) 733				5 701 (a)	
523/1	Câmara Municipal de Santa Maria da Feira.							.1) 420					
524	SOCINFE II — Investimentos Imobiliários, S. A., e outro, apartado 4, 4536-902 Moselos, Tel.: 919716230.	877	1 314	1 267 1 281			6 500	.1) 225				3 545 (a)	
525/1	Ramiro José Ferreira Belinha, Rua Central das Regadas, 374, Moselos.	1 221	1 764					.1) 136		11 379 (a)			
525/2	Maria do Rásio Ferreira da Silva Brandão, Travessa de São Paulo, 31, 5.º, esquerdo, Oliveira do Douro.	1 222 1 225		01 403 01 404				.1) 431		1 462 (a)			

Áreas transportadas do desenho n.º N6B1.A-E-202-13-05a.