

# MINISTÉRIO DA ECONOMIA E DA INOVAÇÃO

## Direcção-Geral de Geologia e Energia

**Aviso n.º 100-A/2006 (2.ª série).** — Na sequência do aviso da Direcção-Geral da Energia publicado no *Diário da República*, 2.ª série, n.º 156, 2.º suplemento, de 8 de Julho de 1994, em cumprimento do n.º 3 do despacho n.º 113/94, de 15 de Dezembro de 1993, do Ministro da Indústria e Energia (*Diário da República*, 2.ª série, n.º 1, de 3 de Janeiro de 1994), publica-se em anexo o mapa de identifica-

ção dos imóveis sobre os quais foi constituída servidão administrativa de gás, com os titulares de direitos sobre os mesmos prédios, bem como as plantas parcelares definitivas (telas finais) do traçado do gasoduto Setúbal-Braga relativas ao concelho de Alenquer.

O presente aviso rectifica e substitui, globalmente, para todos os efeitos legais, inclusive o registo predial da servidão administrativa constituída nos termos do artigo 4.º do Decreto-Lei n.º 11/94, de 13 de Janeiro, os elementos referentes ao concelho de Alenquer, publicados através do já referido aviso da Direcção-Geral da Energia.

16 de Dezembro de 2005. — Pelo Director-Geral, o Subdirector-Geral, *Morais Sarmento*.

### Gasoduto Setúbal-Leiria (L1)

**Parcelas relativas aos desenhos n.ºs 1001-010, 07/8/9; 1001-011, 01/2/3/4/5/6/7/8; 1001-012, 01/2/3/4/5/6/7/8/9/10/11/12/13/14; 1001-013, 01/2/3/4/5/6/7/8/9**

Concelho de Alenquer.

Parcela N.º	Nomes de Proprietários, Possuidores (P), Usufrutuários (U) ou Titulares Inscritos (TI), Conjuges e Moradas	(P) (U) ou (TI)	Matriz: R: Rústica; U: Urbana; omissa.	Freguesia	Descrição Predial	Confrontações do Prédio	Declarações Complementares	Área de Servidão do Prédio (m <sup>2</sup> )
1 A	RUI JORGE VIEIRA NEIVA CORREIA MARIA DO CARMO DE CASTRO BRAGANÇA NEIVA CORREIA Casados QUINTA DAS MALHADAS 2070 CARTAXO	P	3 Sec. AO2; 4 Sec. AO2.	Santo Estevão	00064/150185			2643
	MARIA CONSTANÇA VIEIRA NEIVA CORREIA QUINTA DE PORTO FRANCO VENTOSA 2580 ALENQUER	P						
	JOSÉ ANTÓNIO VIEIRA NEIVA CORREIA MARIA DO ROSÁRIO SANCHES DA GAMA FIALHO NEIVA CORREIA Casados RUA DR. GAMA BARROS, N.º 14, 1.º DTO 1200 LISBOA	P						
	VASCO MANUEL NEIVA VIEIRA CORREIA ANNE FRANÇOISE LEONIE GHISLAINE ARGUIN NEIVA CORREIA Casados RUA GUILHERME FERNANDES, N.º 11 2785 CASCAIS	P						
	MARIA DE FÁTIMA VIEIRA NEIVA CORREIA VAN ANSWAARDEN ROBERT VAN ANSWAARDEN Casados ALKMAARSTRAT, N.º 289 AMSTERDÃO HOLANDA	P						
	PEDRO MIGUEL VIEIRA NEIVA CORREIA QUINTA DE PORTO FRANCO VENTOSA 2580 ALENQUER	P						
	ANTÓNIO FILIPE VIEIRA NEIVA CORREIA MARIA DO ROSÁRIO RODRIGUES SABIDO SILVA NEIVA CORREIA Casados RUA DE SÃO BOAVENTURA, N.º 43 1200 LISBOA	P						
	MARIA DA GRAÇA VIEIRA NEIVA CORREIA RIBEIRO MANUEL ANTUNES RIBEIRO Casados PRAÇA DE ALVALADE, N.º 10, 5.º 1200 LISBOA	P						
	MARIA CÂNDIDA VIEIRA NEIVA CORREIA QUINTA DO PORTO FRANCO ATALAIA 2580 ALENQUER	U						
3 A	MARIA DE LURDES PEREIRA DE MACEDO QUINTA DA CONDESSA - CARREGADO 2580 ALENQUER	P	1 Sec. AO- AO1-AO2 (pendente de alteração);	Santo Estevão	01296/230802 da freguesia do Carregado		Este prédio, inscrito na matriz predial rústica sob os artigos 1 da Secção AO AO1-AO2 (pendente de alteração), 1 da Secção AM (pendente de alteração) e 2 da Secção AV (pendente de alteração), da freguesia de Santo Estevão, e na matriz predial urbana sob os artigos 31º (pendente de alteração), 17º, 395º e 396º, da freguesia do Carregado, está descrito sob o nº 01296/230802 da freguesia de Carregado.	3172
	DIOGO MANUEL PEREIRA PINTO BARREIROS DE MACEDO MARIA CLARA CRISTOVÃO MOREIRA PINTO BARREIROS Casados QUINTA DA CONDESSA - CARREGADO 2580 ALENQUER	P	1 Sec. AM (pendente de alteração); 2 Sec. AV (pendente de alteração); U:17º (Freguesia do Carregado);					
	MARIA TERESA PINTO BARREIROS CLARA PINTO RUA MAESTRO PEDRO DE FREITAS BRANCO, N.º 21, 3.º 1200 LISBOA	P	U:31º (pendente de alteração);					

Parcela N.º	Nomes de Proprietários, Possuidores (P), Usufrutuários (U) ou Titulares Inscritos (TI), Conjuges e Moradas	(P) (U) (TI)	Matriz: R: Rústica; U: Urbana; omissa.	Freguesia	Descrição Predial	Confrontações do Prédio	Declarações Complementares	Área de Servidão do Prédio (m2)
	ANA MARIA GONÇALVES PINTO BARREIROS DE MACEDO RUA D. JOÃO IV 2150 GOLEGÃ	P	U:395° (Freguesia do Carregado); U:396° (Freguesia do Carregado)					
	MARIA ISABEL PINTO BARREIROS CLARA PINTO RUA DOS ÁLAMOS, LOTE 21, 4.º A COSTA DA GUIA 2785 CASCAIS	P						
	MARIA DA CONCEIÇÃO PINTO BARREIROS DE MACEDO PINTO RUA MAESTRO PEDRO DE FREITAS BRANCO, 23, 1.º DT.º 1200 LISBOA	P						
	JOÃO MARIA PINTO BARREIROS DA SILVEIRA DE MACEDO MARIA ANTÓNIA NEVES FORTE PINTO BARREIROS Casados QUINTA DA CONDESSA CARREGADO 2580 ALENQUER	P						
3 B	ANA LEONOR PEREIRA BARREIROS DE MACEDO RUA MAESTRO PEDRO DE FREITAS BRANCO, N.º 23, 3.º ESQ. 1200 LISBOA	P						3919
3 C								234
4 A	JOSÉ ANTÓNIO VIEIRA NEIVA CORREIA MARIA DO ROSÁRIO SANCHES DA GAMA FIALHO NEIVA CORREIA Casados RUA DR. GAMA BARROS, N.º 14, 1.º DT.º 1200 LISBOA	P	2 Sec. AN (pendente de alteração); 3 Sec. AN; U:2771°	Santo Estevão	00063/150185			1169
	MARIA CONSTANÇA VIEIRA NEIVA CORREIA QUINTA DE PORTO FRANCO VENTOSA 2580 ALENQUER	P						
	RUI JORGE VIEIRA NEIVA CORREIA MARIA DO CARMO DE CASTRO BRAGANÇA NEIVA CORREIA Casados QUINTA DAS MALHADAS CARTAXO	P						
	PEDRO MIGUEL VIEIRA NEIVA CORREIA QUINTA DE PORTO FRANCO VENTOSA 2580 ALENQUER	P						
	MARIA DA GRAÇA VIEIRA NEIVA CORREIA RIBEIRO MANUEL ANTUNES RIBEIRO Casados PRAÇA DE ALVALADE, N.º 10, 5.º ANDAR 1000 LISBOA	P						
	MARIA DE FÁTIMA VIEIRA NEIVA CORREIA VAN ANSWAARDEN ROBERT VAN ANSWAARDEN Casados ALKMAARSTRAT, 289 AMESTERDÃO HOLANDA	P						
	ANTÓNIO FILIPE VIEIRA NEIVA CORREIA MARIA DO ROSÁRIO RODRIGUES SABIDO SILVA NEIVA CORREIA Casados RUA DE SÃO BOAVENTURA, 43 1100 LISBOA	P						
4 B	VASCO MANUEL NEIVA VIEIRA CORREIA ANNE FRANÇOISE LEONIE GHISLAINE ARGUIN NEIVA CORREIA Casados RUA GUILHERME FERNANDES, N.º 11 2785 CASCAIS	P						11224
4 C								1198
8 (continua)	HERDEIROS DE MANUEL MARIA DE LACERDA AROSO 2580 ALENQUER	P	1 Sec. AN; U:963°	Santo Estevão	OMISSO	Norte: CONSTRUÇÕES VIDAL & FILHOS, LDA. Sul: HERDEIROS DE MARIA CÂNDIDA NEIVA CORREIA Nascente: HERDEIROS DE MARIA CÂNDIDA NEIVA CORREIA Poente: ELISABETE DA GRAÇA VICENTE	Este prédio tem natureza rústica, situa-se no lugar de Alto da Quinta Nova, compõe-se de terreno de cultura arvensis, com vinha e oliveiras, está inscrito no referido artigo matricial rústico 1 da Secção AN e artigo matricial urbano 963° e tem a área de 163360 m2.	3642
	HERDEIROS DE JOSÉ AMARAL LACERDA 2580 ALENQUER	P						
	JOÃO JOSÉ DO AMARAL LACERDA PAVÃO ABAÇAS VILA REAL	P						

Parcela N.º	Nomes de Proprietários, Possuidores (P), Usufrutuários (U) ou Titulares Inscritos (TI), Conjuges e Moradas	(P) (U) (TI)	Matriz: R: Rústica; U: Urbana; omissa.	Freguesia	Descrição Predial	Confrontações do Prédio	Declarações Complementares	Área de Serviço do Prédio (m2)
(continuação) 8	MARGARIDA MARIA DE LACERDA PINTO DA SILVEIRA DE SOUSA AROSO RUA DO CAMPO ALEGRE, 1064 4000 PORTO	P						
	MARIA DE LOURDES DE LACERDA PINTO DA SILVEIRA DE SOUSA AROSO RUA DE CAMPO ALEGRE, 1058 4000 PORTO	P						
	HERDEIROS DE MARIA DA PIEDADE AMARAL LACERDA 2580 ALENQUER	P						
	MARIA HELENA DE LACERDA PINTO DA SILVEIRA DE SOUSA AROSO TRAVESSA DE CIMO DE VILA, 19 4000 PORTO	P						
9	CONSTRUÇÕES VIDAL & FILHOS, LDA. RUA DR. HENRIQUE MARTINS GOMES, N.º 14, 5.º C 1700 LISBOA	P	8 Sec. AJ; U:4034º	Santo Estevão	00553/101090 da freguesia do Carregado		Este prédio, inscrito na matriz predial rústica sob o artigo 8 da Secção AJ e na matriz predial urbana sob o artigo 4034º, da freguesia de Santo Estevão, está descrito sob o n.º 00553/101090 da freguesia de Carregado.	10161
10	HERDEIROS DE ANTÓNIO LAINS SARAIVA AZAMBUJA 2745 QUELUZ	P	6 Sec. AJ (pendente de alteração); U:2753º (pendente de alteração).	Santo Estevão	00761/250893 da freguesia de Carregado		Este prédio, inscrito na matriz predial rústica sob o artigo 6 da Secção AJ (pendente de alteração) e na matriz predial urbana sob o artigo 2753º (pendente de alteração), da freguesia de Santo Estevão, está descrito sob o n.º 00761/250893 da freguesia de Carregado.	2739
	ANTÓNIO LAINS SARAIVA DE AZAMBUJA IVONE VIRGÍNIA MENDONÇA DA FONSECA SARAIVA DE AZAMBUJA Casados RUA DE ANGOLA, 6 2745 QUELUZ	TI						
	IVONE VIRGÍNIA MENDONÇA DA FONSECA SARAIVA DE AZAMBUJA RUA DE ANGOLA, N.º 6 2745 QUELUZ	P						
12	TOTTA CRÉDITO ESPECIALIZADO - INST. FINANC. DE CRÉDITO, S.A. RUA DA MESQUITA, N.º 6 1200 LISBOA	P	18 Sec. AH (pendente de alteração e rectificação)	Santo Estevão	01201/020800 da freguesia do Carregado		Este prédio, inscrito na matriz predial rústica sob o artigo 18 da Secção AH (pendente de alteração e rectificação) da freguesia de Santo Estevão, está descrito sob o n.º 01201/020800 da freguesia de Carregado.	3369
14	TELCABO - TELECOMUNICAÇÕES E ELECTRICIDADE, LIMITADA LUGAR DE CHEGANÇAS, ESTRADA NACIONAL N.º 1 TRIANA 2580 ALENQUER	P	U:4131º (pendente de alteração)	Santo Estevão	00449/140187			3417
16	JOSÉ RODRIGUES ONOFRE GRACINDA IVONE DA PONTE ANILEIRO ONOFRE Casados RUA MANUEL JOAQUIM ALVES DINIS, N.º 65 VILA NOVA DA RANHA 2050 AZAMBUJA	P	53 Sec. AH (pendente de rectificação)	Santo Estevão	02833/010499			2362
17	ANTÓNIO MOREIRA FERREIRA DA PONTE GLÓRIA PAULINO FERREIRA Casados CASAL DA TERESA MOÇA SANTO ESTEVÃO 2580 ALENQUER	P	54 Sec. AH (pendente de alteração)	Santo Estevão	02725/020498			5468
	TELCABO - TELECOMUNICAÇÕES E ELECTRICIDADE, LIMITADA LUGAR DE CHEGANÇAS, ESTRADA NACIONAL N.º 1 TRIANA 2580 ALENQUER	P						
18	JOAQUIM DA COSTA LUÍS LAURINDA MARIA CRISTÓVÃO DA SILVA LUÍS Casados OBRAS NOVAS CARREGADO 2580 ALENQUER	P	51 Sec. AC	Triana	OMISSO	Norte: MARIA DA CONCEIÇÃO GRAÇA VICENTE CARLOS Sul: CONCELHO DA AZAMBUJA Nascente: MARIA DA CONCEIÇÃO GRAÇA VICENTE CARLOS Poente: CONCELHO DA AZAMBUJA	Este prédio tem natureza rústica, situa-se no lugar de Salão, compõe-se de terreno de cultura arvense, está inscrito no referido artigo matricial rústico 51 da Secção AC e tem a área de 5000 m2.	3236

Parcela N.º	Nomes de Proprietários, Possuidores (P), Usufrutuários (U) ou Titulares Inscritos (TI), Conjuges e Moradas	(P) (U) ou (TI)	Matriz: R: Rústica; U: Urbana; ou (TI) omissa.	Freguesia	Descrição Predial	Confrontações do Prédio	Declarações Complementares	Área de Serviço do Prédio (m <sup>2</sup> )
19	MARIA DA CONCEIÇÃO GRAÇA VICENTE CARLOS JOSE LUIS CARLOS Casados CASAL SARAMAGO CARREGADO 2580 ALENQUER	P	64 Sec. AC	Triana	01777/190900			2306
20	PAULO FREIRE MOREIRA MARIA CRISTINA TEIXEIRA VASCONCELOS QUINTINO ROGADO MOREIRA Casados PRAÇA DUQUE DE SALDANHA, N.º 20, 2.º ESQ. 1050-034 LISBOA	P	50 Sec. AC	Triana	00679/020890			2482
	MARIA LUÍSA FREIRE MOREIRA DIAS CORREIA JOSE CARLOS FREIRE DIAS CORREIA Casados RUA TOMÁS RIBEIRO, 65, 7.º ESQ. 1200 LISBOA	P						
21	IRENE DA CONCEIÇÃO HENRIQUES TORDO LOJA NOVA QUINTA VELHA 2600 VILA FRANCA DE XIRA	P	34 Sec. AC	Triana	01938/071002			2030
	MARIA DO NASCIMENTO HENRIQUES COSTA FERNANDO DOS SANTOS COSTA Casados RUA FREI LUÍS DE SOUSA, N.º 2-D, 3.º DT.º 2000 SANTARÉM	P						
22	PAULO FREIRE MOREIRA MARIA CRISTINA TEIXEIRA VASCONCELOS QUINTINO ROGADO MOREIRA Casados PRAÇA DUQUE DE SALDANHA, N.º 20, 2.º ESQ. 1050-034 LISBOA	P	31 Sec. AC	Triana	00801/230891			194
	MARIA LUÍSA FREIRE MOREIRA DIAS CORREIA JOSE CARLOS FREIRE DIAS CORREIA Casados RUA TOMÁS RIBEIRO, 65, 7.º ESQ. 1200 LISBOA	P						
22,1	JOSE LUIS CARLOS MARIA DA CONCEIÇÃO GRAÇA VICENTE CARLOS Casados RUA RAFAEL PINHEIRO, N.º 23 - CASAL PINHEIRO CARREGADO 2580 ALENQUER	P	28 Sec. AC	Triana	01154/091095			51
23	PAULO FREIRE MOREIRA MARIA CRISTINA TEIXEIRA VASCONCELOS QUINTINO ROGADO MOREIRA Casados PRAÇA DUQUE DE SALDANHA, N.º 20, 2.º ESQ. 1050-034 LISBOA	P	29 Sec. AC	Triana	00677/020890			2637
	MARIA LUÍSA FREIRE MOREIRA DIAS CORREIA JOSE CARLOS FREIRE DIAS CORREIA Casados RUA TOMÁS RIBEIRO, 65, 7.º ESQ. 1200 LISBOA	P						
24	ARTUR VICENTE CASAL PASSINHA CARREGADO 2580 ALENQUER	TI	23 Sec. AC	Triana	OMISSO	Norte: LENINE PEREIRA ALEGRE Sul: MARIA LUÍSA FREIRE MOREIRA DIAS CORREIA E PAULO FREIRE MOREIRA Nascente: MARIA LUÍSA FREIRE MOREIRA DIAS CORREIA E PAULO FREIRE MOREIRA Poente: LENINE PEREIRA ALEGRE	Este prédio tem natureza rústica, situa-se no lugar de Cabeceiro, compõe-se de terreno de cultura arvensis e leito e curso de água, está inscrito no referido artigo matricial rústico 23 da Secção AC e tem a área de 1840 m <sup>2</sup> .	389
	ARNALDO FRANÇA PAIVA QUINTINHA CARREGADO 2580 ALENQUER	P						
25	LENINE PEREIRA ALEGRE NATÁLIA MARIA SEQUEIRA DE OLIVEIRA ALEGRE Casados LUGAR DE CAMARNAL TRIANA 2580 ALENQUER	P	22 Sec. AC	Triana	01017/010394			433
26	FERNANDO JOSÉ SALGADO MARTINS LUGAR DE CASAIS NOVOS SANTO ESTEVÃO 2580-347 ALENQUER	P	19 Sec. AC	Triana	00275/211186			457
27 (continua)	ARTUR VICENTE CASAL DO PASSINHA CARREGADO 2580 ALENQUER	TI	13 Sec. AC	Triana	Num: 28345 Livro: B-73 Folha: 43		Este prédio tem a área de 8840 m <sup>2</sup> e encontra-se inscrito na matriz predial rústica da referida freguesia sob o artigo 13 da Secção AC, que corresponde ao anterior artigo rústico 519.º da mesma freguesia.	849

Parcela N.º	Nomes de Proprietários, Possuidores (P), Usufrutuários (U) ou Titulares Inscritos (TI), Conjuges e Moradas	(P) (U) ou (TI)	Matriz: R: Rústica; U: Urbana; omissa.	Freguesia	Descrição Predial	Confrontações do Prédio	Declarações Complementares	Área de Serviço do Prédio (m2)
(continuação) 27	ARTUR VICENTE PORÉM ARMINDA LOURENÇO VENTURA PORÉM Casados RUA DA BELA VISTA, N.º 8 CAMARNAL 2580 ALENQUER	P						
28	JOSÉ ONOFRE MARIA MANUELA VENTURA MONTEIRO Casados RUA PRINCIPAL, CASAIS NOVOS SANTO ESTEVÃO 2580 ALENQUER	P	10 Sec. AC	Triana	01021/090394			322
29	LENINE PEREIRA ALEGRE NATÁLIA MARIA SEQUEIRA DE OLIVEIRA ALEGRE Casados LUGAR DE CAMARNAL TRIANA 2580 ALENQUER	P	6 Sec. AC	Triana	01508/250698			321
29,1	LUÍS SEVERINO MARIA VITÓRIA RODRIGUES AVELINO SEVERINO Casados VAL FLORES CARREGADO 2580 ALENQUER	P	7 Sec. AC	Triana	02018/220104			504
30	PAULO FREIRE MOREIRA MARIA CRISTINA TEIXEIRA VASCONCELOS QUINTINO ROGADO MOREIRA Casados PRAÇA DUQUE DE SALDANHA, N.º 20, 2.º ESQ. 1050-034 LISBOA	P	5 Sec. AC	Triana	00698/121090			198
	MARIA LUÍSA FREIRE MOREIRA DIAS CORREIA JOSÉ CARLOS FREIRE DIAS CORREIA Casados PRAÇA DE ALVALADE, N.º 4, 2.º ESQ. 1200 LISBOA	P						
31	MAXIMIANO DA COSTA VICENTE QUINTINHA CARREGADO 2580 ALENQUER	TI	2 Sec. AC	Triana	OMISSO	Norte: RIO Sul: RIO Nascente: MARIA LUÍSA FREIRE MOREIRA DIAS CORREIA E PAULO FREIRE MOREIRA Poente: MARIA LUÍSA FREIRE MOREIRA DIAS CORREIA E PAULO FREIRE MOREIRA	Este prédio tem natureza rústica, situa-se no lugar de Várzea, compõe-se de terreno de cultura arvenses e leito e curso de água, está inscrito no referido artigo matricial rústico 2 da Secção AC e tem a área de 7880 m2.	585
	MARIA ADELAIDE VICENTE AVENIDA DA MISERICORDIA, N.º 21 E 7080 VENDAS NOVAS	P						
	ROSÁRIA JESUS MURTEIRA VICENTE AV. DA MISERICÓRDIA, N.º 29 G, 1.º DTº 7080 VENDAS NOVAS	P						
	MARIA DA GRAÇA MURTEIRA VICENTE RATO RUA ANTÓNIO COELHO OLIVEIRA, LT 23 - 2.º ESQ. 7080 VENDAS NOVAS	P						
32	PAULO FREIRE MOREIRA MARIA CRISTINA TEIXEIRA VASCONCELOS QUINTINO ROGADO MOREIRA Casados PRAÇA DUQUE DE SALDANHA, N.º 20, 2.º ESQ. 1050-034 LISBOA	P	51 Sec. AA	Triana	00690/260990			3551
	MARIA LUÍSA FREIRE MOREIRA DIAS CORREIA JOSÉ CARLOS FREIRE DIAS CORREIA Casados PRAÇA DE ALVALADE, N.º 4, 2.º ESQ. 1200 LISBOA	P						
32,1	FRANCISCO DE SOUSA PAREDES 2580 ALENQUER	TI	56 Sec. AA; U:omisso.	Triana	OMISSO	Norte: CAMINHO Sul: CAMINHO E VALA Nascente: ESTRADA Poente: ABÍLIO MANUEL DA CUNHA CORREIA, ERMELINDA DA CONCEIÇÃO CRISTOVÃO FIGUEIREDO E MAXIMINO MACHADO RODRIGUES MARTINS	Este prédio tem natureza mista e situa-se no lugar de Casal das Ferraduras. A parte rústica compõe-se de terreno de vinha, cultura arvenses, pinhal manso, oliveiras e pereiras, está inscrita no referido artigo matricial rústico 56 da Secção AA e tem a área de 13960 m2; a parte urbana está omissa na matriz e tem a área coberta e descoberta de 520 m2.	717
	GABRIEL LUÍS ANACLETO MARIA ELIZABETE DA CONCEIÇÃO SOUSA ANACLETO Casados RUA PRINCIPAL DE PAREDES, N.º 19 2580 ALENQUER	P						
33	ABÍLIO MANUEL DA CUNHA CORREIA MARIA ADELAIDE DA ASSUNÇÃO FERREIRA CORREIA Casados RUA DR. ANTÓNIO JOSÉ DE ALMEIDA, N.º 6, R/C COVA DA PIEDADE 2800 ALMADA	P	57 Sec. AA	Triana	00973/220993			357

Parcela N.º	Nomes de Proprietários, Possuidores (P), Usufrutuários (U) ou Titulares Inscritos (TI), Conjuges e Moradas	(P) (U) ou (TI)	Matriz: R: Rústica; U: Urbana; omissa.	Freguesia	Descrição Predial	Confrontações do Prédio	Declarações Complementares	Área de Serviço do Prédio (m2)
34	JOSÉ MARIA FERRÃO 2580 ALENQUER	TI	58 Sec. AA	Triana	OMISSO	Norte: FRANCISCO SOUSA Sul:RIO, VÍTOR MANUEL SANTOS, AUGUSTO JOSÉ DA PONTE VILELA E OUTRO Nascente: ABÍLIO MANUEL DA CUNHA CORREIA Poente: GILBERTO FÉLIX AGOSTINHO	Este prédio tem natureza rústica, situa-se no lugar de Várzea, compõe-se de terreno de cultura arvenses e leito e curso de água, está inscrito no referido artigo matricial rústico 58 da Secção AA e tem a área de 2920 m2.	341
	MARIA LUÍSA ROSA DA SILVA FERRÃO AV.º ANTÓNIO AUGUSTO AGUIAR, Nº 179, 2.º DTº 1000 LISBOA	P						
35	GILBERTO FÉLIX AGOSTINHO ERMELINDA DA CONCEIÇÃO CRISTOVAM FIGUEIREDO Casados VIVENDA AGOSTINHO, Nº 72 FRESCA 2630 ARRUDA DOS VINHOS	P	60 Sec. AA	Triana	01518/220798			525
36	GILBERTO FÉLIX AGOSTINHO ERMELINDA DA CONCEIÇÃO CRISTOVÃO FIGUEIREDO Casados VIVENDA AGOSTINHO, Nº 72 FRESCA 2630 ARRUDA DOS VINHOS	P	19 Sec. AA	Triana	01491/080598			583
37	MARIA CELESTE CRISTOVÃO FIGUEIREDO LOPES JAIME PEDRO LOPES Casados RUA DR. TEÓFILO BRAGA, Nº 6, 1.º ALHANDRA 2600 VILA FRANCA DE XIRA	P	61 Sec. AA	Triana	01689/221199			341
38	GILBERTO FÉLIX AGOSTINHO ERMELINDA DA CONCEIÇÃO CRISTOVÃO FIGUEIREDO Casados VIVENDA AGOSTINHO, Nº 72 FRESCA 2630 ARRUDA DOS VINHOS	P	62 Sec. AA	Triana	01697/180100			84
39	MARIA AMÉLIA SALGADO VICENTE MOREIRA RUA SACADURA CABRAL, Nº 49, 1.º DTº 2580 ALENQUER	P	63 Sec. AA	Triana	OMISSO	Norte: RIO E MARIA DE LOURDES TEIXEIRA NUNO FERREIRA BRANDÃO Sul:CAMINHO Nascente: GILBERTO FÉLIX AGOSTINHO Poente: JOSÉ LUÍS COELHO DA PONTE	Este prédio tem natureza rústica, situa-se no lugar de Murracinha, compõe-se de terreno de cultura arvenses e leito e curso de água, está inscrito no referido artigo matricial rústico 63 da Secção AA e tem a área de 1612 m2.	108
	JOAQUIM MANUEL VICENTE MOREIRA AIDA LUCINDA COSTA CORREIA VICENTE MOREIRA Casados RUA JOSÉ LINS DO REGO, Nº 16 - 5.º DTº 1700-264 LISBOA	P						
	MANUEL MOREIRA RUA SACADURA CABRAL, Nº 50 2580 ALENQUER	TI						
40	JOSÉ LUÍS COELHO DA PONTE RUA DAS FONTAINHAS, Nº 6, LUGAR DE PAREDES SANTO ESTEVÃO 2580 ALENQUER	P	64 Sec. AA	Triana	00712/261190			202
41	JOSÉ ONOFRE MARIA MANUELA VENTURA MONTEIRO Casados RUA PRINCIPAL, CASAS NOVOS SANTO ESTEVÃO 2580 ALENQUER	P	66 Sec. AA	Triana	00306/230287			1101
42	JOSÉ LUÍS COELHO DA PONTE RUA DAS FONTAINHAS, Nº 6, LUGAR DE PAREDES SANTO ESTEVÃO 2580 ALENQUER	P	67 Sec. AA	Triana	00787/100791			440
43	FÉLIX ROCHA MARIA DO ROSÁRIO RAMALHO DA COSTA CABAÇO ROCHA Casados QUINTA DA BARRADINHA SANTO ESTEVÃO 2580 ALENQUER	P	8 Sec. AA	Triana	00984/251093			4233
44	MARIA CRISTINA TEIXEIRA NUNO FERREIRA BRANDÃO RUA 19, Nº 31 BAIRRO DA ENCARNAÇÃO 1200 LISBOA	P	9 Sec. AA	Triana	00098/170785			1487
	MARIA DE LURDES TEIXEIRA NUNO FERREIRA BRANDÃO RUA 19, Nº 31 BAIRRO DA ENCARNAÇÃO 1200 LISBOA	P						

Parcela N.º	Nomes de Proprietários, Possuidores (P), Usufrutuários (U) ou Titulares Inscritos (TI), Conjuges e Moradas	(P) (U) (TI)	Matriz: R: Rústica; U: Urbana; (TI) omissa.	Freguesia	Descrição Predial	Confrontações do Prédio	Declarações Complementares	Área de Servidão do Prédio (m2)
45	JOAQUIM ELEUTÉRIO PÓVOA MANUELA MARIA CARVALHO VICENTE POVOA Casados CASAIS NOVOS CARREGADO 2580 ALENQUER	P	13 Sec. AA; U:omisso.	Triana	Num: 736 Livro: B-5 Folha: 566			4757
46	MARIA DE LURDES TEIXEIRA NUNO FERREIRA BRANDÃO RUA 19, Nº 31 BAIRRO DA ENCARNAÇÃO 1200 LISBOA	P	14 Sec. AA (pendente de rectificação)	Triana	00097/170785			848
	MARIA CRISTINA TEIXEIRA NUNO FERREIRA BRANDÃO RUA 19, Nº 31 BAIRRO DA ENCARNAÇÃO 1200 LISBOA	P						
47	MARIA DA CONCEIÇÃO RODRIGUES VAZ MONTEIRO NOGUEIRA FREIRE FRANCISCO RIBEIRO NOGUEIRA FREIRE Casados CAMPO GRANDE, Nº 30 - 8º G 1700 LISBOA	P	3 Sec. AE (pendente de alteração); U:2934º; U:2937º.	Triana	00023/261184			7712
48	RONCA & TOMÁS, LDA. LUGAR DO CAMARNAL TRIANA 2580 ALENQUER	P	5 Sec. AE1	Triana	00323/280487			24528
49	MARIA DOS REMÉDIOS ROCHA SANTOS COELHO QUINTA DE S. JULIÃO CARREGADO 2580 ALENQUER	P	1 Sec. AF- AF1 (pendente de alteração e rectificação)	Triana	00937/140693			3672
50	JORGE DA CUNHA E CARMO QUINTA DO BRAVO 2580 ALENQUER	TI	2 Sec. AG a AG12; U:omisso; U:omisso; U:omisso; U:omisso	Triana	OMISSO	Norte: JOAQUIM EMÍLIO DO AMARAL CABRAL E OUTROS Sul:MARIA DOS REMÉDIOS ROCHA SANTOS COELHO E CAMINHO Nascente: MARIA DOS REMÉDIOS ROCHA SANTOS COELHO Poente: JOAQUIM EMÍLIO DO AMARAL CABRAL E OUTROS	Este prédio tem natureza mista e situa-se no lugar de Herdade do Paúl da Ota. A parte rústica compõe-se de terreno de cultura arvenses, sobreiral, pinhal, olival, hortejo, mato, eucaliptal, leite e curso de água, está inscrita no referido artigo matricial rústico 2 da Secção AG a AG12 e tem a área de 7252200 m2; a parte urbana compõe-se de quatro parcelas, omissas na matriz e com a área coberta e descoberta de 3360 m2, de 8360 m2, de 1280 m2 e de 1880 m2.	24689
	CALBRITA - SOC. DE BRITAS DE RICARDO PEREIRA & FILHOS LDA CASAL DOS FORTES, APARTADO 4 2580 ALENQUER	P						
51 A	JOAQUIM EMÍLIO DO AMARAL CABRAL MARIA ELIZABETE DA SILVA LAGOS DO AMARAL CABRAL Casados QUINTA CASAL DO VALE CHEGANÇAS 2580 ALENQUER	P	1 Sec. A a A5 (pendente de alteração e rectificação); U:564º (pendente de rectificação)	Triana	00428/230288			42729
	TITO JERÓNIMO DA SILVA LAGOS AVª SIDÓNIO PAIS, Nº 26, 1º 1200 LISBOA	P						
	MANUEL GONÇALO LAGOS DO AMARAL CABRAL MARIA LUIÇA JOSÉ DE MELO AMARAL CABRAL Casados QUINTA DO CASAL DO VALE, CHEGANÇAS TRIANA 2580 ALENQUER	P						
51 B								11147
51,2 (continua)	JOAQUIM EMÍLIO DO AMARAL CABRAL MARIA ELIZABETE DA SILVA LAGOS DO AMARAL CABRAL Casados QUINTA CASAL DO VALE CHEGANÇAS 2580 ALENQUER	P	4 Sec. A2	Triana	00907/060193			1925
	TITO JERÓNIMO DA SILVA LAGOS AVª SIDÓNIO PAIS, Nº 26, 1º 1200 LISBOA	P						



Parcela N.º	Nomes de Proprietários, Possuidores (P), Usufrutuários (U) ou Titulares Inscritos (TI), Conjuges e Moradas	(P) (U) (TI)	Matriz: R: Rústica; U: Urbana; omissa.	Freguesia	Descrição Predial	Confrontações do Prédio	Declarações Complementares	Área de Serviço do Prédio (m2)
74,1	MARIA TERESA DE JESUS DE SIQUEIRA DE ALMEIDA MIGUEL DE ALMEIDA CORREIA DE SÁ Casados TRAVESSA DO JARDIM À ESTRELA, Nº 13 1350-185 LISBOA	P	9 Sec. F2-F4 a F9	Ota	00378/080492		Este prédio encontra-se inscrito na matriz predial rústica da referida freguesia sob o artigo 9 da Secção F2-F4 a F9, que proveio do artigo rústico 1 da Secção F a F10 da mesma freguesia.	4517
77 A	A.D. FERNANDES & FILHOS - CONSTRUÇÕES DE OBRAS PÚBLICAS, LDA RUA AFONSO HENRIQUES, Nº 1444 ESTORIL 2785 CASCAIS	P	5 Sec. F-F3; U:omisso	Ota	OMISSO	Norte: JOSÉ ANTÓNIO BENTO BERNARDINO Sul: HERDEIROS DE MARGARIDA MARIA DE FIGUEIREDO CABRAL DA CÂMARA Nascente: JOSÉ ANTÓNIO BENTO BERNARDINO Poente: ANTÓNIO RAFAEL VICENTE SOUSA E OUTRO	Este prédio tem natureza rústica, situa-se no lugar de Quinta da Ota, compõe-se de terreno de cultura arvense, mato e pinhal, com vinha e sobreiros, está inscrito no referido artigo matricial rústico 5 da Secção F-F3 e tem a área de 668207 m2; a parte urbana compõe-se de uma parcela, omissa na matriz e com a área coberta e descoberta de 93 m2.	2823
77 B								10371
78	A.D. FERNANDES & FILHOS - CONSTRUÇÕES DE OBRAS PÚBLICAS, LDA RUA AFONSO HENRIQUES, Nº 1444 ESTORIL 2785 CASCAIS	P	2 Sec. F3	Ota	00451/230195			3312
81	JOSÉ ANTÓNIO BENTO BERNARDINO IVONE DUARTE NOBRE BERNARDINO Casados RUA PRINCIPAL, PAÚLA CABANAS DE TORRES 2580 ALENQUER	P	18 Sec. AF	Abrigada	OMISSO	Norte: JOSÉ ARSÉNIO Sul: HERDEIROS DE JOSÉ MENDES CAETANO Nascente: HERDEIROS DE JOSÉ MENDES CAETANO Poente: HERDEIROS DE JOSÉ ALEXANDRE ESTOPA JÚNIOR	Este prédio tem natureza rústica, situa-se no lugar de Cordelinhos, compõe-se de terreno de cultura arvense com oliveiras, está inscrito no referido artigo matricial rústico 18 da Secção AF e tem a área de 18920 m2.	1176
82	MARIA CLARA DOS SANTOS CORREIA CAROLA GOMES LUÍS MANUEL CAROLA GOMES Casados AV.º 1º DE MAIO, Nº 15, CAVE DTº 2640 MAFRA	P	11 Sec. AF	Abrigada	OMISSO	Norte: LUÍS VIEIRA LOPES BROTERO DE SANTA BÁRBARA E CAMINHO Sul: JOSÉ ANTÓNIO BENTO BERNARDINO Nascente: JOSÉ CORREIA Poente: DOMINGOS FERREIRA	Este prédio tem natureza rústica, situa-se no lugar de Vale, compõe-se de terreno de cultura arvense, está inscrito no referido artigo matricial rústico 11 da Secção AF e tem a área de 1200 m2.	1161
85	LUÍS VIEIRA LOPES BROTERO DE SANTA BÁRBARA QUINTA DAS MARÉS ABRIGADA 2580 ALENQUER	TI	32 Sec. AF; U:2494º.	Abrigada	00575/030489			4915
	MARIA LUÍSA DE NORONHA LEOTTE DA CÂMARA SANTA BÁRBARA QUINTA DAS MARÉS ABRIGADA 2580 ALENQUER	P						
86	ARMINDA VIEIRA LOPES SANTA BÁRBARA AVENIDA DE ROMA, Nº 46 - 3º ESQº 1100 LISBOA	P	1 Sec. AE- AE1-AE2 (pendente de alteração); U:2601º	Abrigada	00849/291190		Este prédio encontra-se inscrito na matriz predial rústica da referida freguesia sob o artigo 1 da Secção AE-AE1-AE2 e na matriz predial urbana sob o artigo 2601º, que proveio do artigo urbano 134º da mesma freguesia.	3918
	LUÍS VIEIRA LOPES BROTERO SANTA BÁRBARA MARIA LUÍSA NORONHA LEOTE DA CÂMARA Casados AV. ESTADOS UNIDOS DA AMÉRICA, LOTE 23, 2º DTº 1700 LISBOA	P						
86,1	A.D. FERNANDES & OUTRO, CONSTRUÇÕES E OBRAS PÚBLICAS, LDA LARGO DA GALIZA, VIVENDA ROQUE GALIZA SÃO JOÃO DO ESTORIL 2765-365 ESTORIL	P	1 Sec. AE- AE1-AE2 (pendente de alteração)	Abrigada	02998/200203			12820
86,2	A.D. FERNANDES & OUTRO, CONSTRUÇÕES E OBRAS PÚBLICAS, LDA LARGO DA GALIZA, VIVENDA ROQUE GALIZA SÃO JOÃO DO ESTORIL 2765-365 ESTORIL	P	1 Sec. AE- AE1-AE2 (parte)	Abrigada	00859/121290			9705
87 (continua)	JOSÉ PAULO ANTUNES CAETANO MEIRINHAS 3100 POMBAL	P	2 Sec. AE	Abrigada	02463/140100			1668
	MÓNICA CRISTINA DE JESUS CAETANO RIO DE COUROS, LUGAR DE MARÉS ABRIGADA 2580 ALENQUER	P						

Parcela N.º	Nomes de Proprietários, Possuidores (P), Usufrutuários (U) ou Titulares Inscritos (TI), Conjuges e Moradas	(P) (U) R: Rústica; U: Urbana; (TI)	Matriz: R: Rústica; U: Urbana; omissa.	Freguesia	Descrição Predial	Confrontações do Prédio	Declarações Complementares	Área de Servidão do Prédio (m2)
(continuação) 87	JORGE ANTUNES CAETANO MEIRINHAS 3100 POMBAL	P						
	MANUEL ANTUNES CAETANO RIO DE COUROS, LUGAR DE MARÉS ABRIGADA 2580 ALENQUER	P						
	CARLOS ANTUNES CAETANO MARIA ISABEL DOS SANTOS CRISTOVÃO Casados RUA 31 DE AGOSTO, BLOCO B, 1º DTº EMPORÃO 3100 POMBAL	P						
	LEOCÁDIA DE JESUS ANTUNES RIO DE COUROS, LUGAR DE MARÉS ABRIGADA 2580 ALENQUER	P						
88	STORA CELBI - CELULOSE BEIRA INDUSTRIAL S.A. LUGAR DA LEIROSA MARINHA DAS ONDAS 3080 FIGUEIRA DA FOZ	P	3 Sec. AE	Abrigada	02319/190599			3726
89	JOAQUIM DINIS DA SILVA BALBINA MARIA ESTEVÃO ANACLETO Casados BAIRRO DA CRUZINHA ABRIGADA 2580 ALENQUER	P	4 Sec. AE	Abrigada	00234/070786			3806
	JOSÉ DINIS DA SILVA SILVERIA DA CONCEIÇÃO ALEXANDRE SILVA Casados RUA LAURA ABRIL, Nº 3 ABRIGADA 2580 ALENQUER	P						
	JOÃO FERNANDES DA SILVA PEREIRA NILDA GERTRUDES RIBEIRO BARRETO PEREIRA Casados RUA 1º DE MAIO, Nº 6 ABRIGADA 2580 ALENQUER	P						
	CARLOS JACINTO ESTEVES ANACLETO DA SILVA MARIA JOSÉ FONSECA SANTOS DA SILVA Casados RUA ANTÓNIO SÉRGIO, Nº 66, LUGAR DO BAIRRO ABRIGADA 2580 ALENQUER	P						
91 A	SOCIEDADE AGRÍCOLA DA QUINTA DA FREIRIA, S.A. QUINTA DA FREIRIA ROLIÇA 2540 BOMBARRAL	P	1 Sec. C-C1- C2-C3 (pendente de alteração); U:145º (pendente de rectificação); U:638º	Ota	00005/110185		Este prédio encontra-se inscrito na matriz predial rústica da referida freguesia sob o artigo 1 Sec. C-C1-C2-C3 (pendente de alteração) e na matriz predial urbana sob o artigo 145º (pendente de rectificação) e artigo 638º, este que proveio do artigo urbano 469º da mesma freguesia.	11613
91 B								752
91 C								11967
92 A	SARTAL - SOC. AGRÍCOLA DE REPOVOAMENTO FLORESTAL QUINTA DA VALA NOVA 2580 ABRIGADA	P	1 Sec. A-A1- A2-A3; U:175º	Ota	Num: 10747 Livro: B-28 Folha: 56		Este prédio tem a área de 2083480 m2 e encontra-se inscrito na matriz predial rústica da referida freguesia sob o artigo 1 da Secção A-A1-A2-A3, que proveio dos artigos 322º, 323º, 327º e 331º, e na matriz predial urbana sob o artigo 175º.	26992
92 B								2860
93	QUINTA DA ABRIGADA - SOCIEDADE AGRÍCOLA, LDA QUINTA DA ABRIGADA ABRIGADA 2580 ALENQUER	P	4 Sec. B-B1	Abrigada	02066/300398			26035

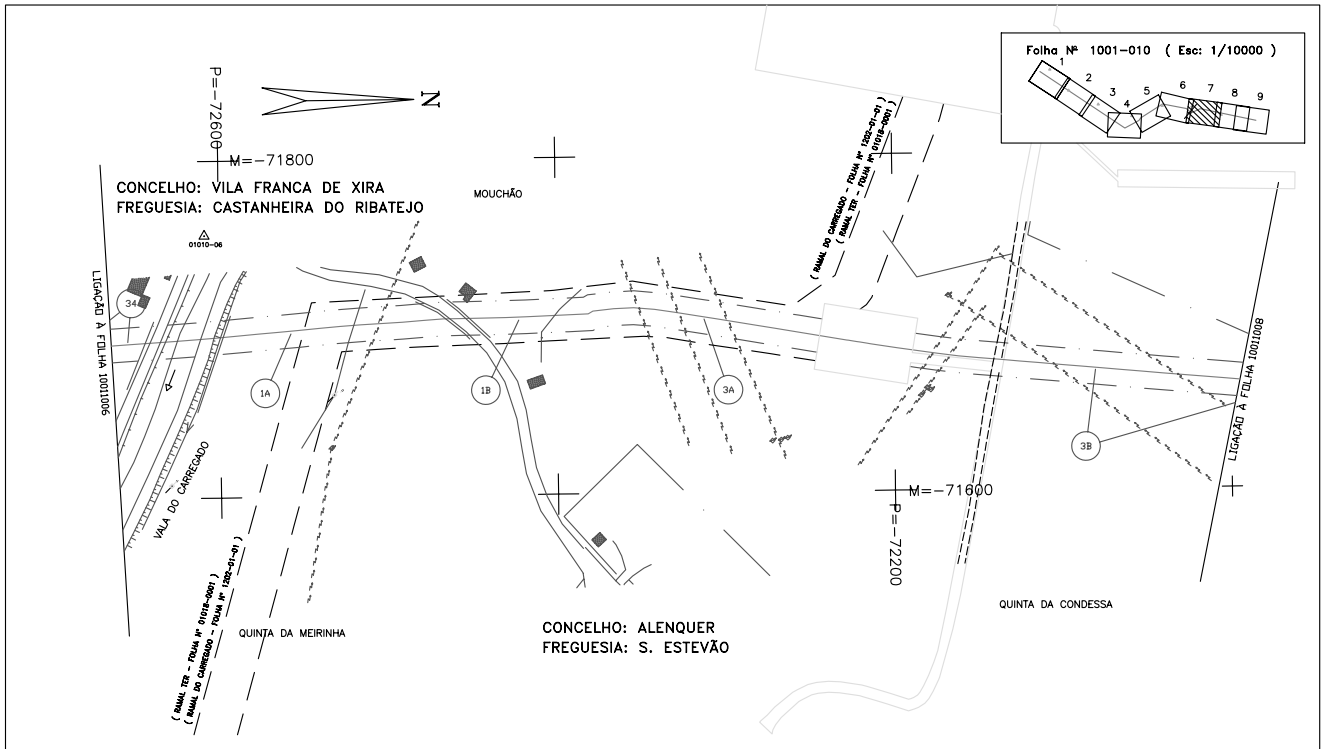

P-1001-DWG-CD-10\_07-REV.3

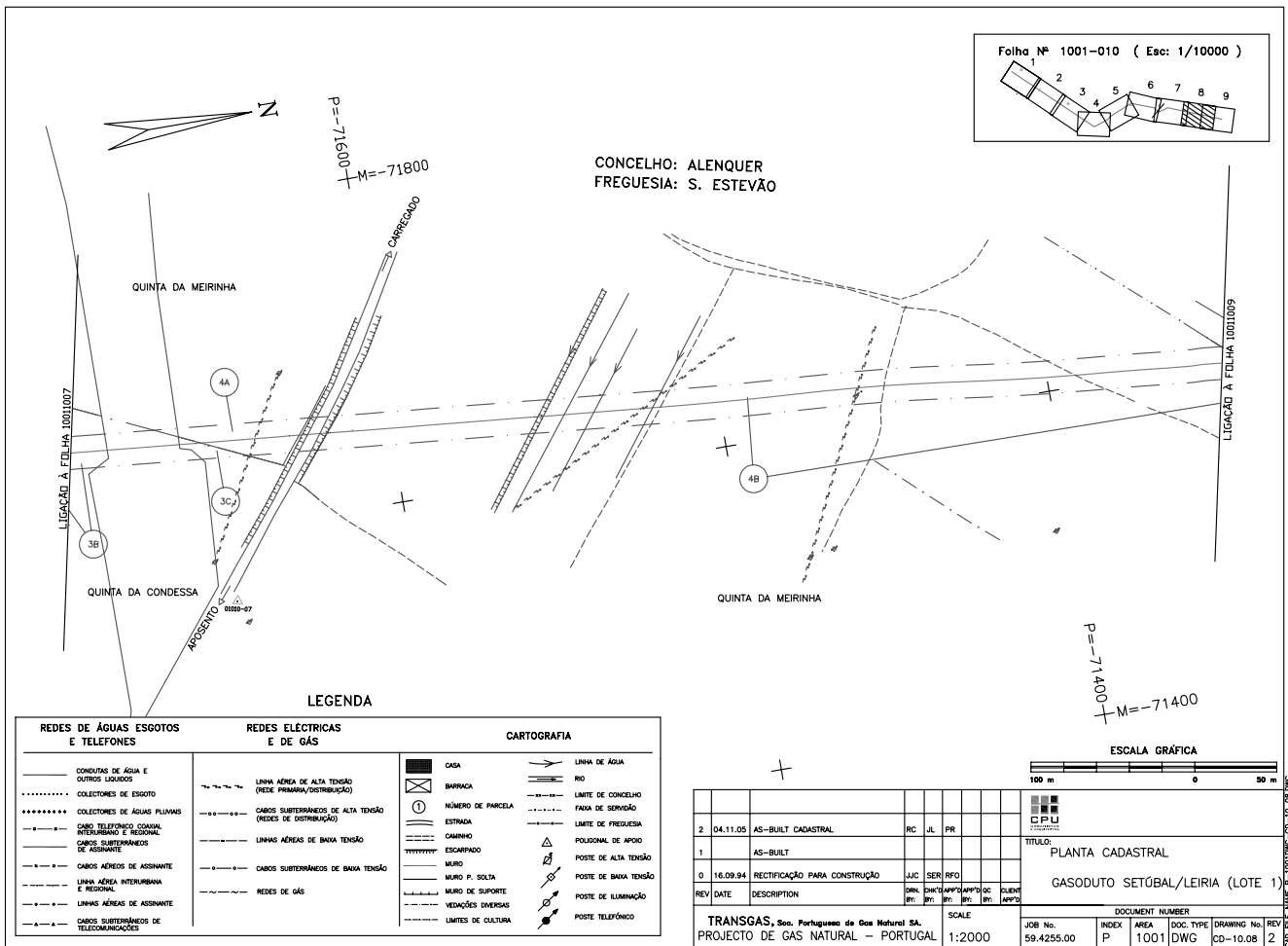

Folha Nº 1001-010 ( Esc: 1/10000 )

LEGENDA

REDES DE ÁGUAS ESGOTOS E TELEFONES	REDES ELÉCTRICAS E DE GÁS	CARTOGRAFIA
CONDUÇÃO DE ÁGUA E OUTROS LÍQUIDOS	LINHA AÉREA DE ALTA TENSÃO (REDE PRIMÁRIA/DISTRIBUIÇÃO)	CASA
COLETORES DE ESGOTO	CABOS SUBTERRÂNEOS DE ALTA TENSÃO (REDES DE DISTRIBUIÇÃO)	BARRACA
COLETORES DE ÁGUAS PLUVIAIS	LINHAS AÉREAS DE BAIXA TENSÃO	NÚMERO DE PARCELA
CABO TELEFÓNICO COAXIAL INTERURBANO E REGIONAL	CABOS SUBTERRÂNEOS DE BAIXA TENSÃO	ESTRADA
CABOS SUBTERRÂNEOS DE ASSINANTE	REDES DE GÁS	CAMINHO
CABOS AÉREOS DE ASSINANTE		ESCARPADO
LINHA AÉREA INTERURBANA E REGIONAL		MURO
LINHAS AÉREAS DE ASSINANTE		MURO P. SOLTA
CABOS SUBTERRÂNEOS DE TELECOMUNICAÇÕES		MURO DE SUPORTE
		INDICAÇÕES EMERGAS
		LIMITES DE CULTURA
		LINHA DE ÁGUA
		RIO
		LIMITE DE CONCELHO
		FAXA DE SERVIÇÃO
		LIMITE DE FREGUESIA
		POLIGONAL DE APOIO
		POSTE DE ALTA TENSÃO
		POSTE DE BAIXA TENSÃO
		POSTE DE ILUMINAÇÃO
		POSTE TELEFÓNICO

ESCALA GRÁFICA

2	04.11.05	AS-BUILT CADASTRAL	RC	JL	PR														
1		AS-BUILT																	
0	16.09.94	RECTIFICAÇÃO PARA CONSTRUÇÃO	JJC	SEB	RFO														
REV	DATE	DESCRIPTION	DEL	DEL	APP	APP	OC	OC	CLM	CLM	APP	APP							
TRANSGÁS, Soc. Portuguesa de Gas Natural SA. PROJECTO DE GAS NATURAL - PORTUGAL			SCALE			1:2000													
TÍTULO: PLANTA CADASTRAL GASODUTO SETÚBAL/LEIRIA (LOTE 1)			DOCUMENT NUMBER																
JOB No.	INDEX	AREA	DOC. TYPE	DRAWING No.		REV													
59.4255.00	P	1001	DWG	CD-10.08	2														



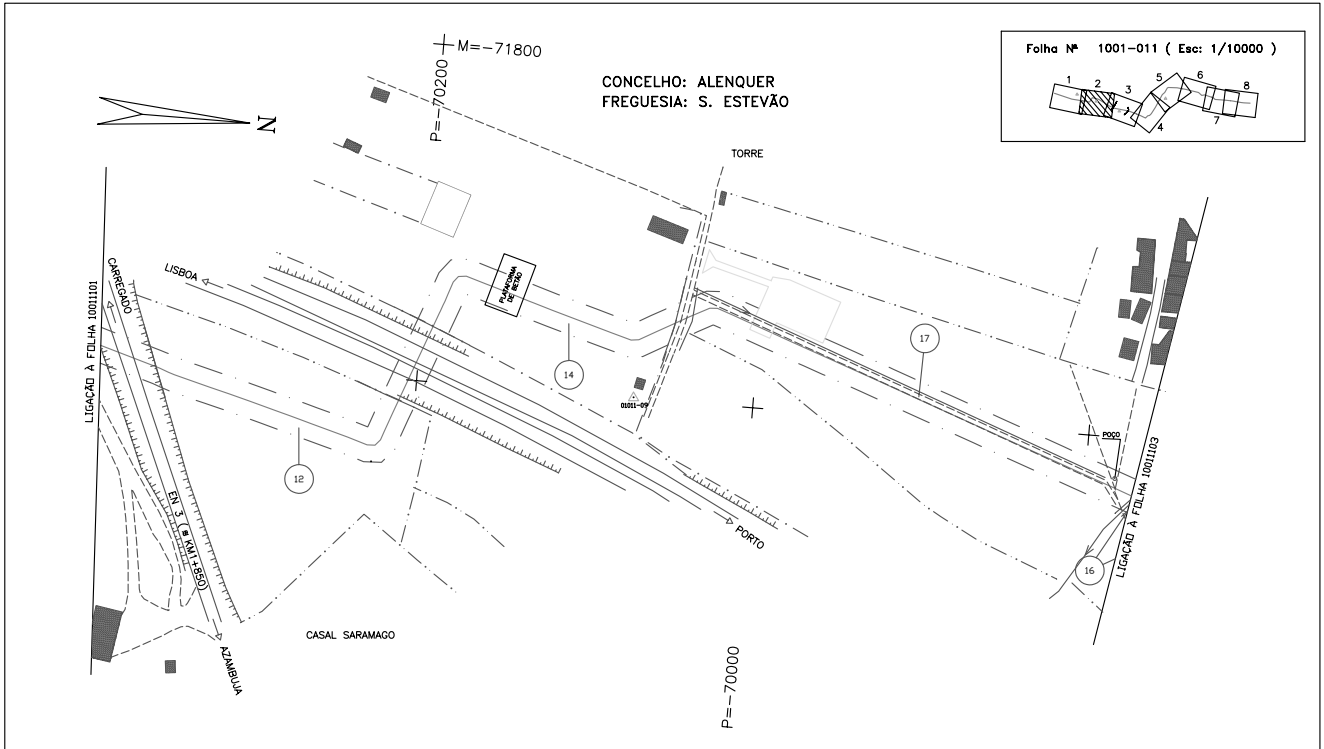

P-1001-DWG-CD-11\_02-REV.5

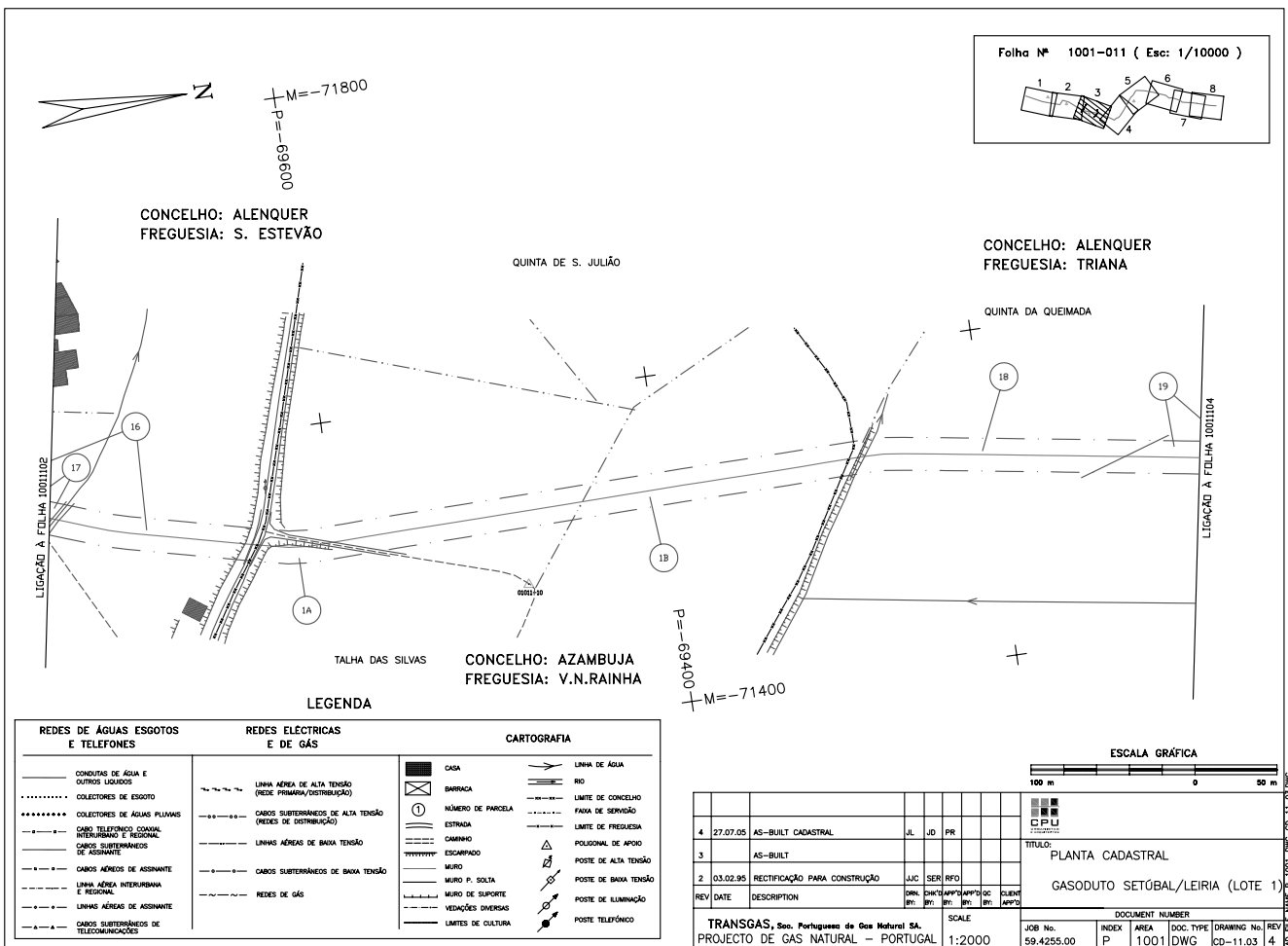

**LEGENDA**

REDES DE ÁGUAS ESGOTOS E TELEFONES	REDES ELÉCTRICAS E DE GÁS	CARTOGRAFIA
CONDUITAS DE ÁGUA E OUTROS LÍQUIDOS	LINHA AÉREA DE ALTA TENSÃO (REDE PRIMÁRIA/DISTRIBUIÇÃO)	CASA
COLETORES DE ESGOTO	CABOS SUBTERRÂNEOS DE ALTA TENSÃO (REDES DE DISTRIBUIÇÃO)	BARRACA
COLETORES DE ÁGUAS PLUVIAIS	LINHAS AÉREAS DE BAIXA TENSÃO	NÚMERO DE PARCELA
CABO TELEFÓNICO CANAL INTERURBANO E REGIONAL	CABOS SUBTERRÂNEOS DE BAIXA TENSÃO	ESTRADA
CABOS SUBTERRÂNEOS DE ASSINANTE	REDES DE GÁS	CAMINHO
CABOS AÉREOS DE ASSINANTE		ESCARIFADO
LINHA AÉREA INTERURBANA E REGIONAL		MURO
LINHAS AÉREAS DE ASSINANTE		MURO P. SOLTA
CABOS SUBTERRÂNEOS DE TELECOMUNICAÇÕES		MURO DE SUPORTE
		VEDAÇÕES DIVERSAS
		LIMITES DE CULTURA
		LINHA DE ÁGUA
		RIO
		LIMITE DE CONCELHO
		Faixa de SERVIÇO
		LIMITE DE FREGUESIA
		POLIGONAL DE APOIO
		POSTE DE ALTA TENSÃO
		POSTE DE BAIXA TENSÃO
		POSTE DE ILUMINAÇÃO
		POSTE TELEFÓNICO

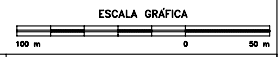

REV	DATE	DESCRIPTION	DR.	ENR.	APP.	APPRO.	OC.	FILEN.	REV.
4	27.07.05	AS-BUILT CADASTRAL	JL	JD	PR				
3		AS-BUILT							
2	03.02.95	RECTIFICAÇÃO PARA CONSTRUÇÃO	JUC	SER	RFO				

TÍTULO: PLANTA CADASTRAL  
GASODUTO SETÚBAL/LEIRIA (LOTE 1)

SCALE: 1:2000

DOCUMENT NUMBER: JOB No. 59.4255.00 INDEX P AREA 1001 DOC. TYPE DWG DRAWING No. CD-11.03 REV. 4

1001-DWG-CD-11\_02-REV.5

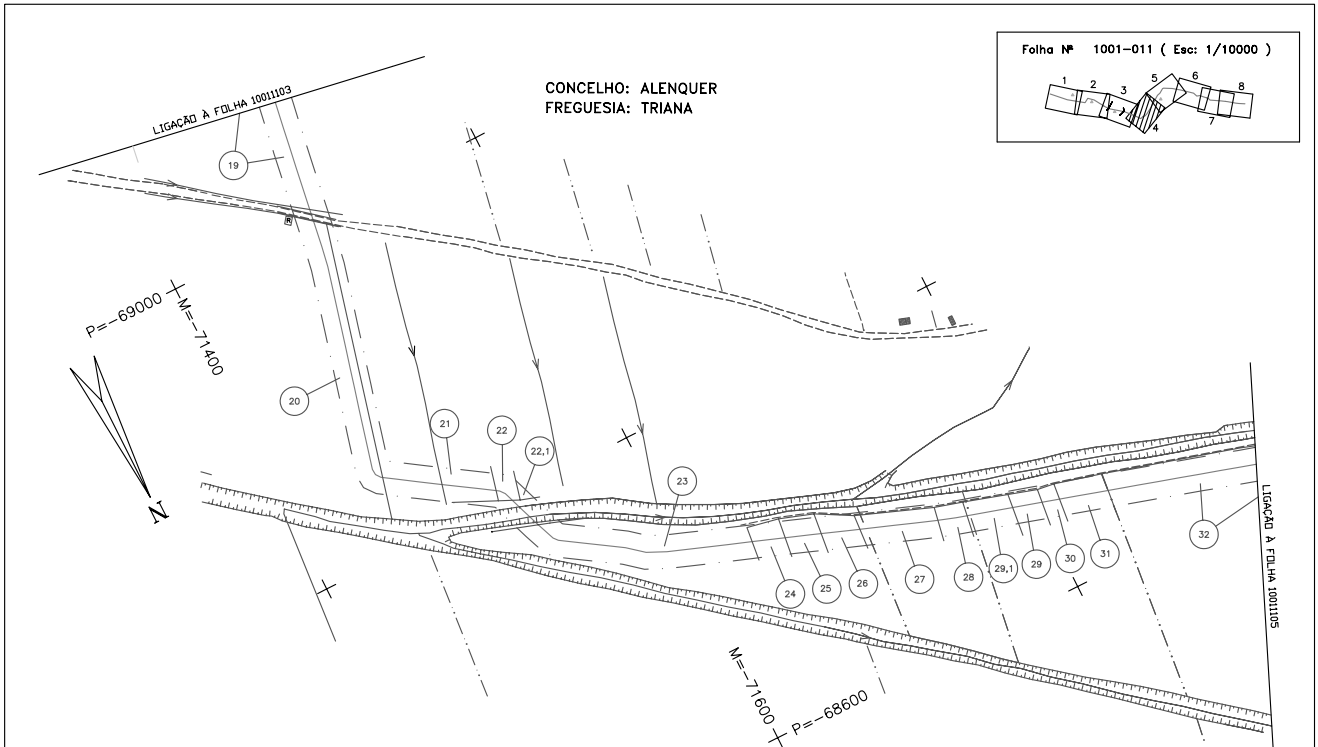

P-1001-DWG-CD-11\_04-REV.3

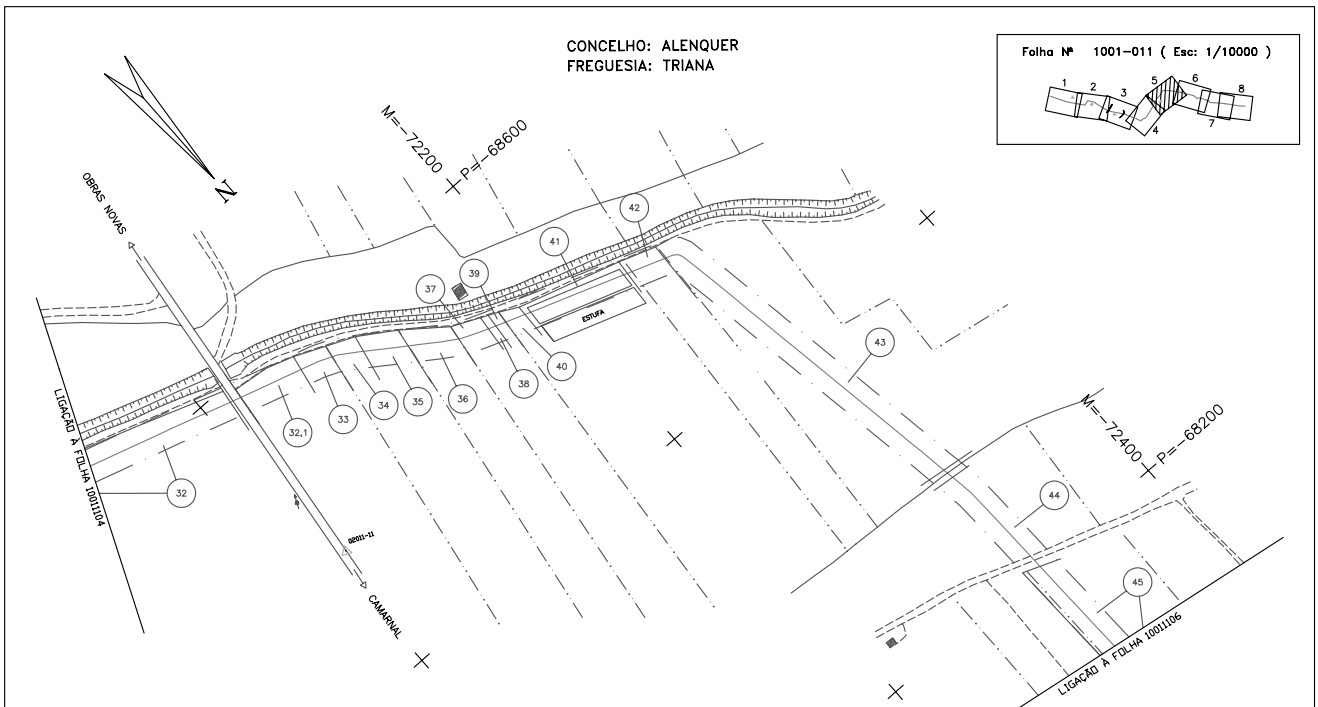

LEGENDA

REDES DE ÁGUAS ESGOTOS E TELEFONES	REDES ELÉCTRICAS E DE GÁS	CARTOGRAFIA
CONDUTOS DE ÁGUA E OUTROS LIQUIDOS	LINHA AÉREA DE ALTA TENSÃO (REDE PRIMÁRIA/DISTRIBUIÇÃO)	CASA
COLETORES DE ESGOTO	CABOS SUBTERRÂNEOS DE ALTA TENSÃO (REDES DE DISTRIBUIÇÃO)	BARRACA
COLETORES DE ÁGUAS PLUVIAIS	LINHAS AÉREAS DE BAIXA TENSÃO	NÚMERO DE PARCELA
CABOS TELEFÓNICOS COAXIAL, INTERURBANO E REGIONAL	CABOS SUBTERRÂNEOS DE BAIXA TENSÃO	ESTRADA
CABOS SUBTERRÂNEOS DE ASSINANTE	REDES DE GÁS	CAMINHO
CABOS AÉREOS DE ASSINANTE		ESCARPADO
LINHA AÉREA INTERURBANA E REGIONAL		MURO
LINHAS AÉREAS DE ASSINANTE		MURO P. SOLTA
CABOS SUBTERRÂNEOS DE TELECOMUNICAÇÕES		MURO DE SUPORTE
		VEDAÇÕES DIVERSAS
		LIMITES DE CULTURA
		LINHA DE ÁGUA
		RIO
		LIMITE DE CONCELHO
		Faixa de SERVIÇO
		LIMITE DE FREGUESIA
		POLIGONAL DE APOIO
		POSTE DE ALTA TENSÃO
		POSTE DE BAIXA TENSÃO
		POSTE DE ILUMINAÇÃO
		POSTE TELEFÓNICO



REV	DATE	DESCRIPTION	DRN.	CHK'D	APP'D	OC	SLD	APP'D
4	04.11.05	AS-BUILT CADASTRAL						
3		AS-BUILT						
2	30.12.94	RECTIFICAÇÃO	JJC	SER	RFO			
1								

  

TRANSGAS, Soc. Portuguesa de Gas Natural SA.		SCALE		DOCUMENT NUMBER	
PROJECTO DE GAS NATURAL - PORTUGAL		1:2000		JOB No. 58.4255.00	
				INDEX AREA: P	
				DOC. TYPE: 1001 DWG	
				DRAWING No. CD-11.05	
				REV 4	

CD-11.05-REV.4

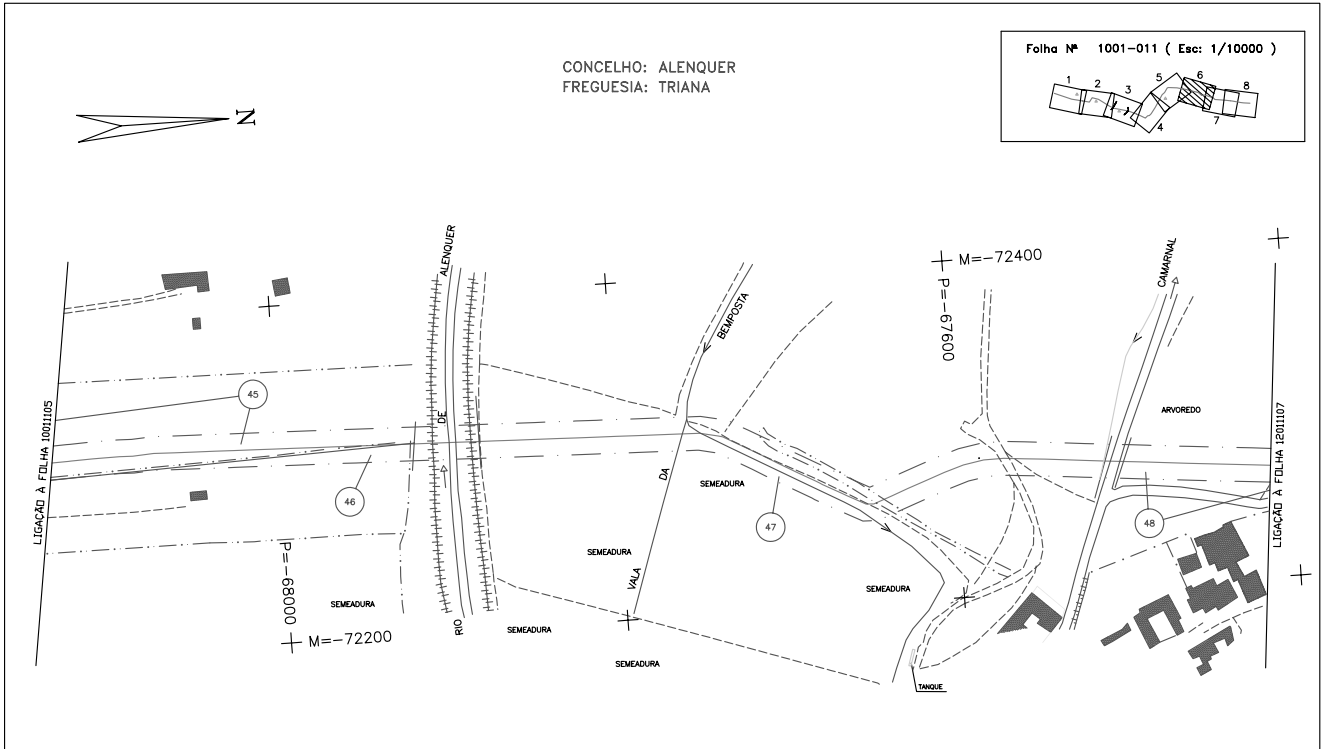

P-1001-DWG-CD-11\_06-REV.3

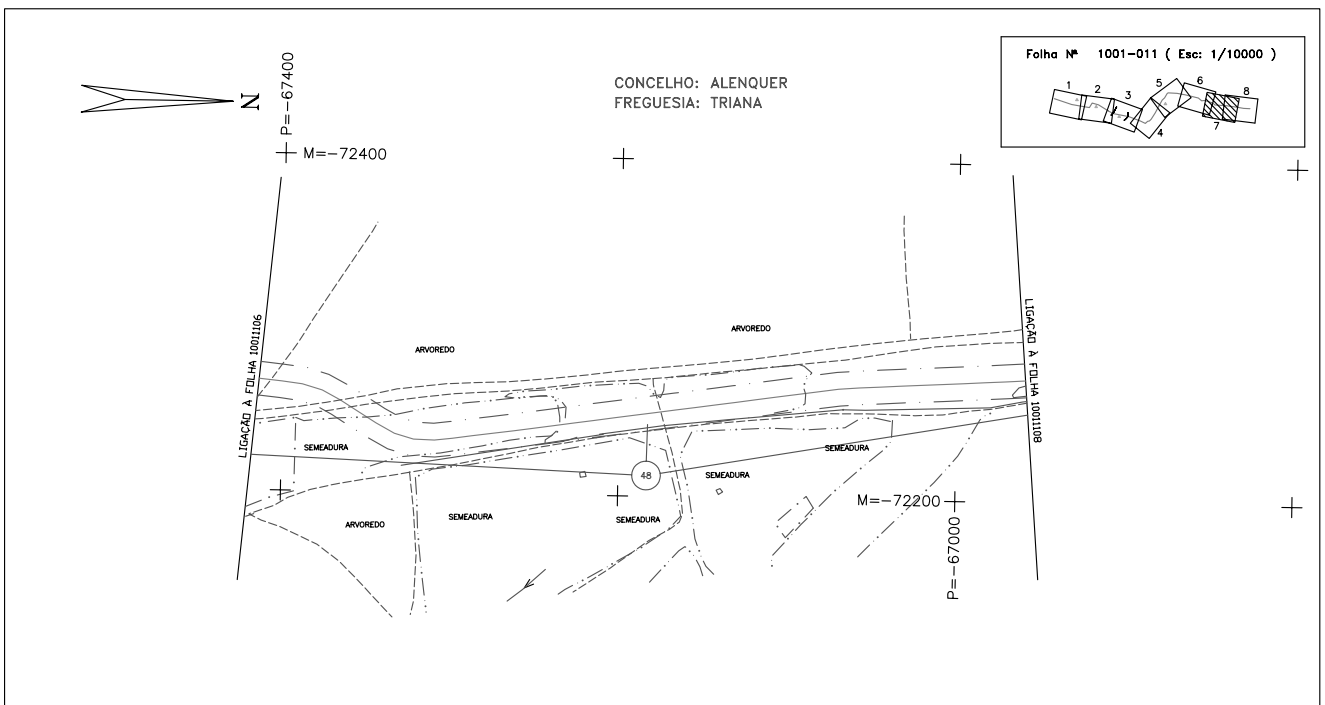

LEGENDA

REDES DE ÁGUAS ESGOTOS E TELEFONES	REDES ELÉCTRICAS E DE GÁS	CARTOGRAFIA
CONDUTAS DE ÁGUA E OUTROS LÍQUIDOS	LINHA AÉREA DE ALTA TENSÃO (REDE PRIMÁRIA/DISTRIBUIÇÃO)	CASA
COLETORES DE ESGOTO	CABOS SUBTERRÂNEOS DE ALTA TENSÃO (REDES DE DISTRIBUIÇÃO)	BARRACA
CHUVE TELÉFONICO CANAL INTERURBANO E REGIONAL	LINHAS AÉREAS DE BAIXA TENSÃO	NÚMERO DE PARCELA
CABOS SUBTERRÂNEOS DE ASSINANTE	CABOS SUBTERRÂNEOS DE BAIXA TENSÃO	ESTRADA
CABOS AÉREOS DE ASSINANTE	REDES DE GÁS	CAMINHO
LINHA AÉREA INTERURBANA E REGIONAL		ESCARPADO
LINHAS AÉREAS DE ASSINANTE		MURO
CABOS SUBTERRÂNEOS DE TELECOMUNICAÇÕES		MURO P. SOLTA
		MURO DE SUPORTE
		VEDAÇÕES DIVERSAS
		LIMITES DE CULTURA
		LINHA DE ÁGUA
		RIO
		LIMITE DE CONCELHO
		Faixa de SERVIÇO
		LIMITE DE FREGUESIA
		POLIGONAL DE APOIO
		POSTE DE ALTA TENSÃO
		POSTE DE BAIXA TENSÃO
		POSTE DE ILUMINAÇÃO
		POSTE TELEFÓNICO

ESCALA GRÁFICA



REV	DATE	DESCRIPTION	DRN	APP	APP	OC	APP	APP
3	04.11.05	AS-BUILT CADASTRAL	RC	JL	PR			
2		AS-BUILT						
1	14.12.94	RECTIFICAÇÃO DE TRAÇADO	JJC	SER	RFD			

TÍTULO: PLANTA CADASTRAL  
GASODUTO SETÓBAL/LEIRIA (LOTE 1)

SCALE	DOCUMENT NUMBER
1:2000	JOB No. 59.4255.00 INDEX P AREA 1001 DOC. TYPE DWG DRAWING No. CD-11.07 REV. 3

TRANSGÁS, Soc. Portuguesa de Gas Natural SA.  
PROJECTO DE GAS NATURAL — PORTUGAL

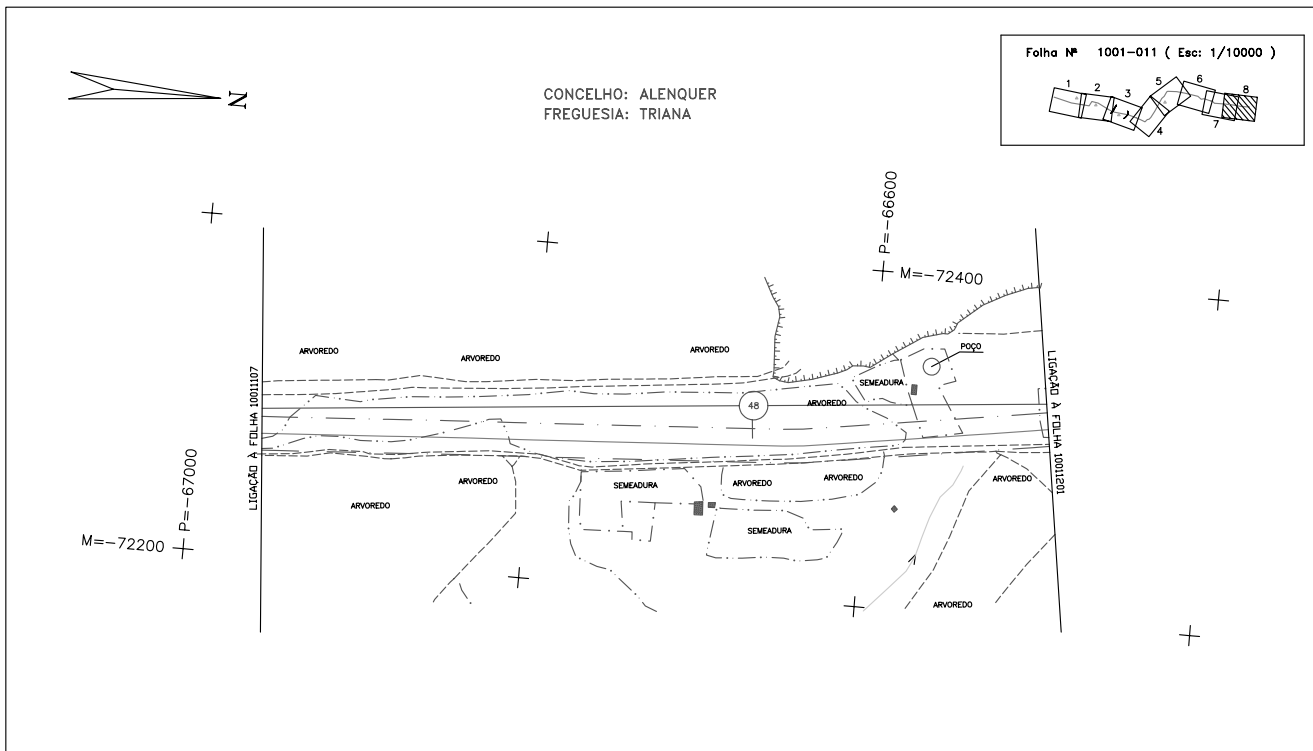

P-1001-DWG-CD-11\_08-REV.3

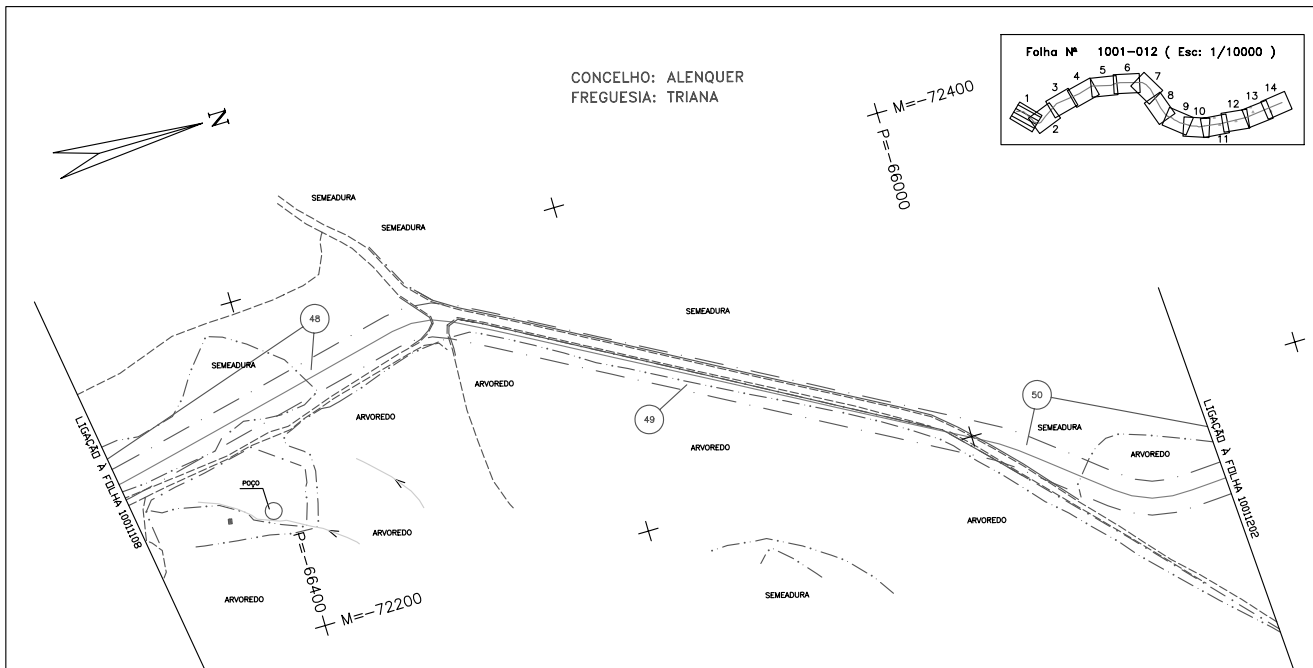

LEGENDA

REDES DE ÁGUAS ESGOTOS E TELEFONES	REDES ELÉCTRICAS E DE GÁS	CARTOGRAFIA
CONDUZAS DE ÁGUA E OUTROS LÍQUIDOS	LINEA AEREA DE ALTA TENSÃO (REDE PRIMARIA/DISTRIBUICÃO)	CASA
COLETORES DE ESGOTO	CABOS SUBTERRÂNEOS DE ALTA TENSÃO (REDES DE DISTRIBUICÃO)	BARRACA
CABOS TELEFÓNICOS CANAL INTERURBANO E REGIONAL	LINEAS AERIAS DE BAIXA TENSÃO	NÚMERO DE PARCELA
CABOS SUBTERRÂNEOS DE ASSINANTE	CABOS SUBTERRÂNEOS DE BAIXA TENSÃO	ESTRADA
LINEA AEREA INTERURBANA E REGIONAL	REDES DE GÁS	CAMINHO
CABOS AERIOS DE ASSINANTE		ESCARPADO
CABOS SUBTERRÂNEOS DE TELECOMUNICAÇÕES		MURO
		MURO P. SOLTA
		MURO DE SUPORTE
		VEDAÇÕES DIVERSAS
		LIMITES DE CULTURA
		LINEA DE ÁGUA
		RIO
		LIMITE DE CONCELHO
		FAZIA DE SERVIÇO
		LIMITE DE FREGUESIA
		POLIGONAL DE APOIO
		POSTE DE ALTA TENSÃO
		POSTE DE BAIXA TENSÃO
		POSTE DE ILUMINAÇÃO
		POSTE TELEFÓNICO



3	04.11.05	AS-BUILT CADASTRAL	RC	JL	PR																								
2		AS-BUILT																											
1	15.12.94	RECTIFICAÇÃO DE TRAÇADO	JUC	SER	RFO																								
REV	DATE	DESCRIPTION	DRN	ENR	APP	APP	OS	PLN	REV	REV	REV	REV	REV	REV	REV	REV	REV	REV	REV	REV									
TRANSGÁS, Soc. Portuguesa de Gas Natural SA.			PROJECTO DE GAS NATURAL - PORTUGAL			SCALE			DOCUMENT NUMBER			JOB No.			INDEX			AREA			DOC. TYPE			DRAWING No.			REV		
			1:2000			59.4255.00			P			1001			DWG			CD-12.01			3								

TÍTULO: PLANTA CADASTRAL  
GASODUTO SETÚBAL/LEIRIA (LOTE 1)

L1001-DWG-CD-11\_08-REV.3

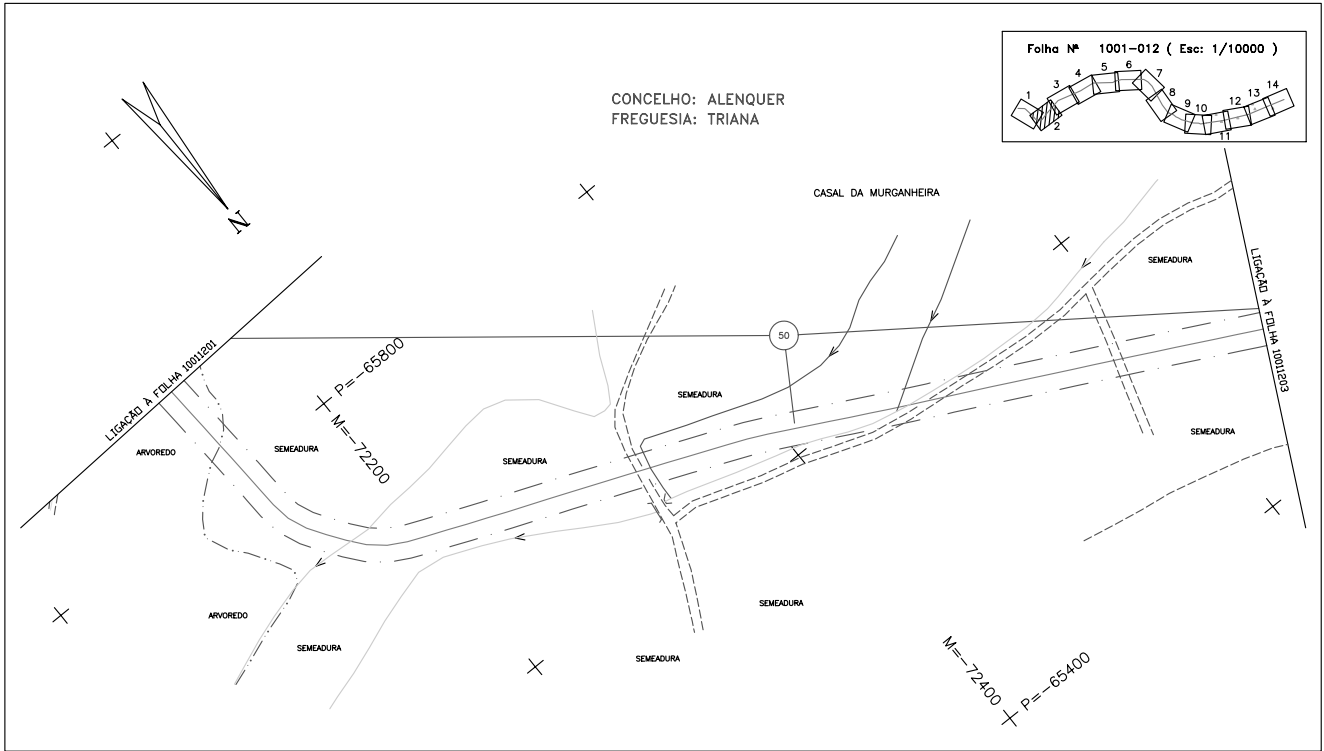

P-1001-DWG-CD-12\_02-REV.3

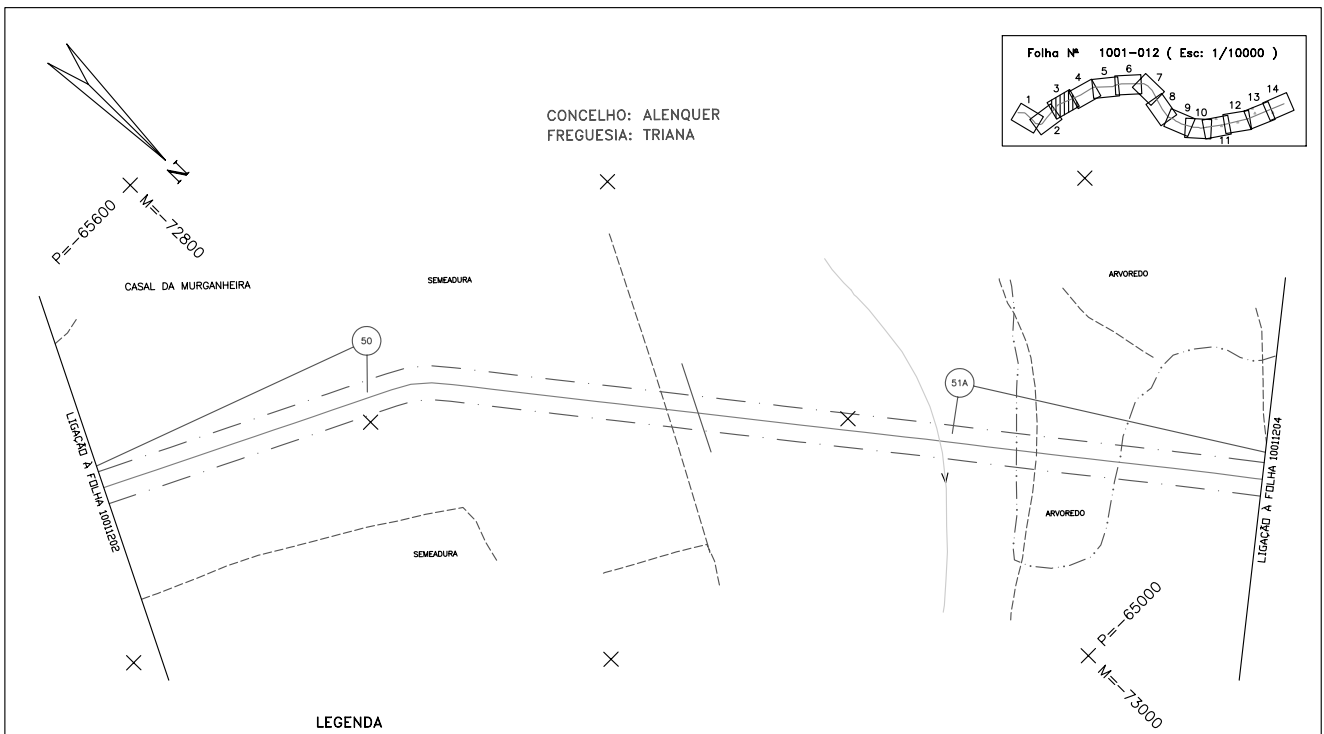

LEGENDA

REDES DE ÁGUAS ESGOTOS E TELEFONES	REDES ELÉCTRICAS E DE GÁS	CARTOGRAFIA
CONDUZAS DE ÁGUA E OUTROS LÍQUIDOS	LINHA AÉREA DE ALTA TENSÃO (REDE PRIMÁRIA/DISTRIBUIÇÃO)	CASA
COLECTORES DE ESGOTO	CABOS SUBTERRÂNEOS DE ALTA TENSÃO (REDES DE DISTRIBUIÇÃO)	BARRACA
CABOS TELEFÓNICOS LOCAL, INTERMUNICIPAL E REGIONAL	LINHAS AÉREAS DE BAIXA TENSÃO	NÚMERO DE PARCELA
CABOS SUBTERRÂNEOS DE ASSINANTE	CABOS SUBTERRÂNEOS DE BAIXA TENSÃO	ESTRADA
CABOS AÉREOS DE ASSINANTE	REDES DE GÁS	CAMINHO
LINHA AÉREA INTERMUNICIPAL E REGIONAL		ESCARPADO
LINHAS AÉREAS DE ASSINANTE		MURO
CABOS SUBTERRÂNEOS DE TELECOMUNICAÇÕES		MURO P. SOLTA
		MURO DE SUPORTE
		VEDAÇÕES EMERGAS
		LIMITES DE CULTURA
		LINHA DE ÁGUA
		RIO
		LIMITE DE CONCELHO
		Faixa de servidão
		LIMITE DE FREGUESIA
		POLIGONAL DE APOIO
		POSTE DE ALTA TENSÃO
		POSTE DE BAIXA TENSÃO
		POSTE DE ILUMINAÇÃO
		POSTE TELEFÓNICO



REV	DATE	DESCRIPTION	DRN	ENR	APP	APP	OC	OLENT	REV	REV	REV
3	04.11.05	AS-BUILT CADASTRAL	RC	JL	PR						
2		AS-BUILT									
1	15.12.98	RECTIFICAÇÃO DE TRAÇADO	JJC	SER	RFO						

TRANSGÁS, Soc. Portuguesa de Gas Natural SA.		SCALE		DOCUMENT NUMBER	
PROJECTO DE GAS NATURAL - PORTUGAL		1:2000		JOB No. 59.4255.00	
INDEX	AREA	DOC. TYPE	DRAWING No.	REV	REV
P	1001	DWG	CD-12.03	3	3

TITULO: PLANTA CADASTRAL  
GASODUTO SETÚBAL/LEIRIA (LOTE 1)

AL.1001-012-DWG-CD-12\_02-REV.3

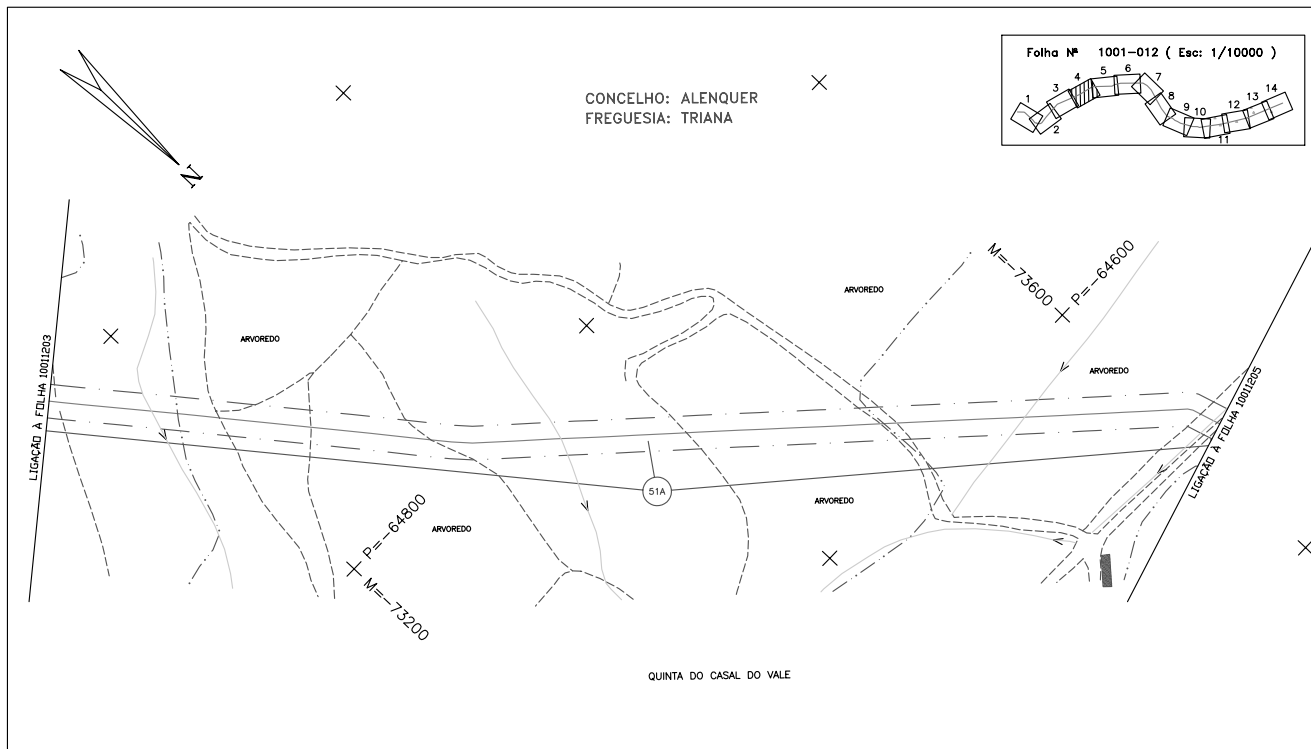

P-1001-DWG-CD-12\_04-REV.5

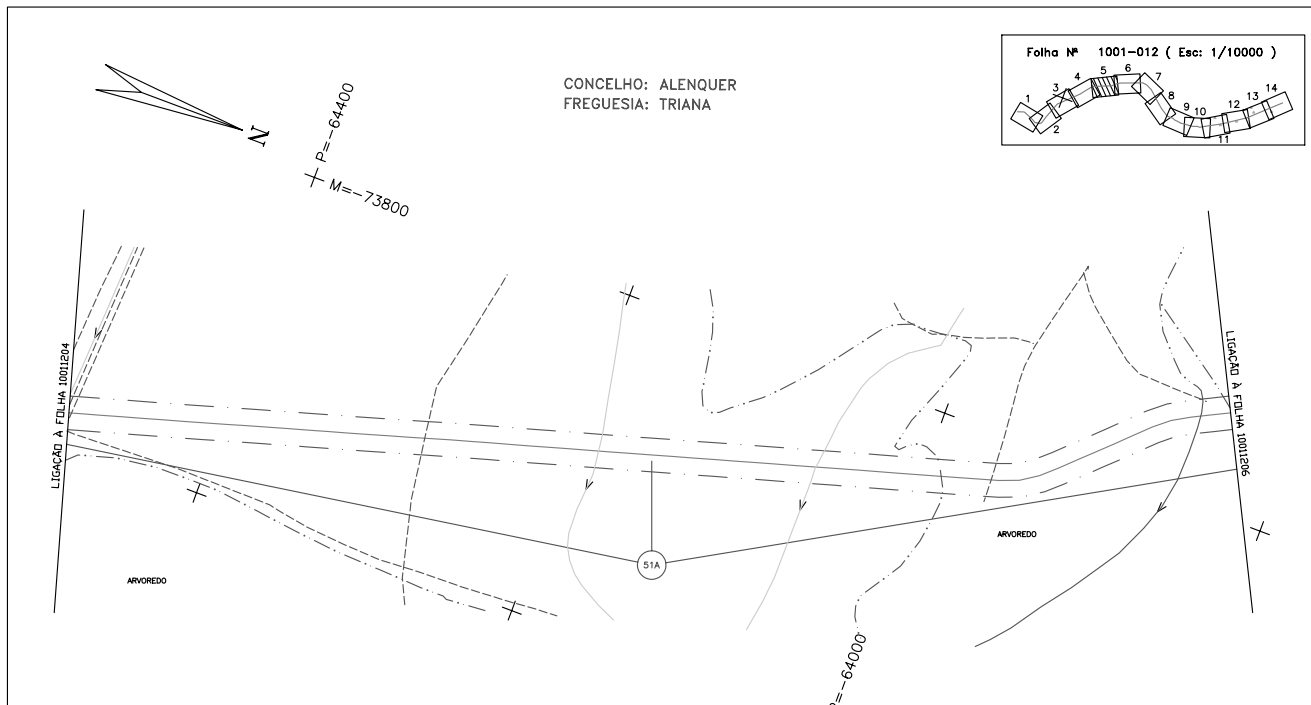

LEGENDA

REDES DE ÁGUAS ESGOTOS E TELEFONES	REDES ELÉCTRICAS E DE GÁS	CARTOGRAFIA
CONDUÇÃO DE ÁGUA E OUTROS LÍQUIDOS	LINHA AÉREA DE ALTA TENSÃO (REDE PRIMÁRIA/DISTRIBUIÇÃO)	CASA
COLEÇÕES DE ESGOTO	CABOS SUBTERRÂNEOS DE ALTA TENSÃO (REDES DE DISTRIBUIÇÃO)	BARRACA
COLEÇÕES DE ÁGUAS PLUVIAIS	REDES DE DISTRIBUIÇÃO	NÚMERO DE PARCELA
CABO TELEFÓNICO LOCAL, INTERURBANO E REGIONAL	REDES DE DISTRIBUIÇÃO	ESTRADA
CABOS SUBTERRÂNEOS DE ASSINANTE	REDES DE DISTRIBUIÇÃO	CAMINHO
CABOS AÉREOS DE ASSINANTE	REDES DE DISTRIBUIÇÃO	ESCARPADO
LINHA AÉREA INTERURBANA E REGIONAL	REDES DE DISTRIBUIÇÃO	MURO
REDES DE DISTRIBUIÇÃO	REDES DE DISTRIBUIÇÃO	MURO P. SOLTA
REDES DE DISTRIBUIÇÃO	REDES DE DISTRIBUIÇÃO	MURO DE SUPORTE
REDES DE DISTRIBUIÇÃO	REDES DE DISTRIBUIÇÃO	VEDAÇÕES DIVERSAS
REDES DE DISTRIBUIÇÃO	REDES DE DISTRIBUIÇÃO	LIMITES DE CULTURA
REDES DE DISTRIBUIÇÃO	REDES DE DISTRIBUIÇÃO	LINEA DE ÁGUA
REDES DE DISTRIBUIÇÃO	REDES DE DISTRIBUIÇÃO	RIO
REDES DE DISTRIBUIÇÃO	REDES DE DISTRIBUIÇÃO	LIMITE DE CONCELHO
REDES DE DISTRIBUIÇÃO	REDES DE DISTRIBUIÇÃO	FANEA DE SERVIÇO
REDES DE DISTRIBUIÇÃO	REDES DE DISTRIBUIÇÃO	LIMITE DE FREGUESIA
REDES DE DISTRIBUIÇÃO	REDES DE DISTRIBUIÇÃO	POLIGONAL DE APOIO
REDES DE DISTRIBUIÇÃO	REDES DE DISTRIBUIÇÃO	POSTE DE ALTA TENSÃO
REDES DE DISTRIBUIÇÃO	REDES DE DISTRIBUIÇÃO	POSTE DE BAIXA TENSÃO
REDES DE DISTRIBUIÇÃO	REDES DE DISTRIBUIÇÃO	POSTE DE ILUMINAÇÃO
REDES DE DISTRIBUIÇÃO	REDES DE DISTRIBUIÇÃO	POSTE TELEFÓNICO



REV	DATE	DESCRIPTION	APP'D	APP'D	APP'D	APP'D	APP'D	APP'D	APP'D
3	07.11.05	AS-BUILT CADASTRAL	RC	JL	PR				
2		AS-BUILT							
1	15.12.98	RECTIFICAÇÃO DE TRAÇADO	JUC	SER	RFO				

  

DOCUMENT NUMBER		JOB No.		INDEX		AREA		DOC. TYPE		DRAWING No.		REV	
PLANTA CADASTRAL		59.4255.00		P		1001		DWG		CD-12.05		3	

TRANSGÁS, Soc. Portuguesa de Gas Natural SA.  
PROJECTO DE GAS NATURAL - PORTUGAL

SCALE: 1:2000

DWG FILE NAME: P-1001-DWG-CD-12\_05.DWG

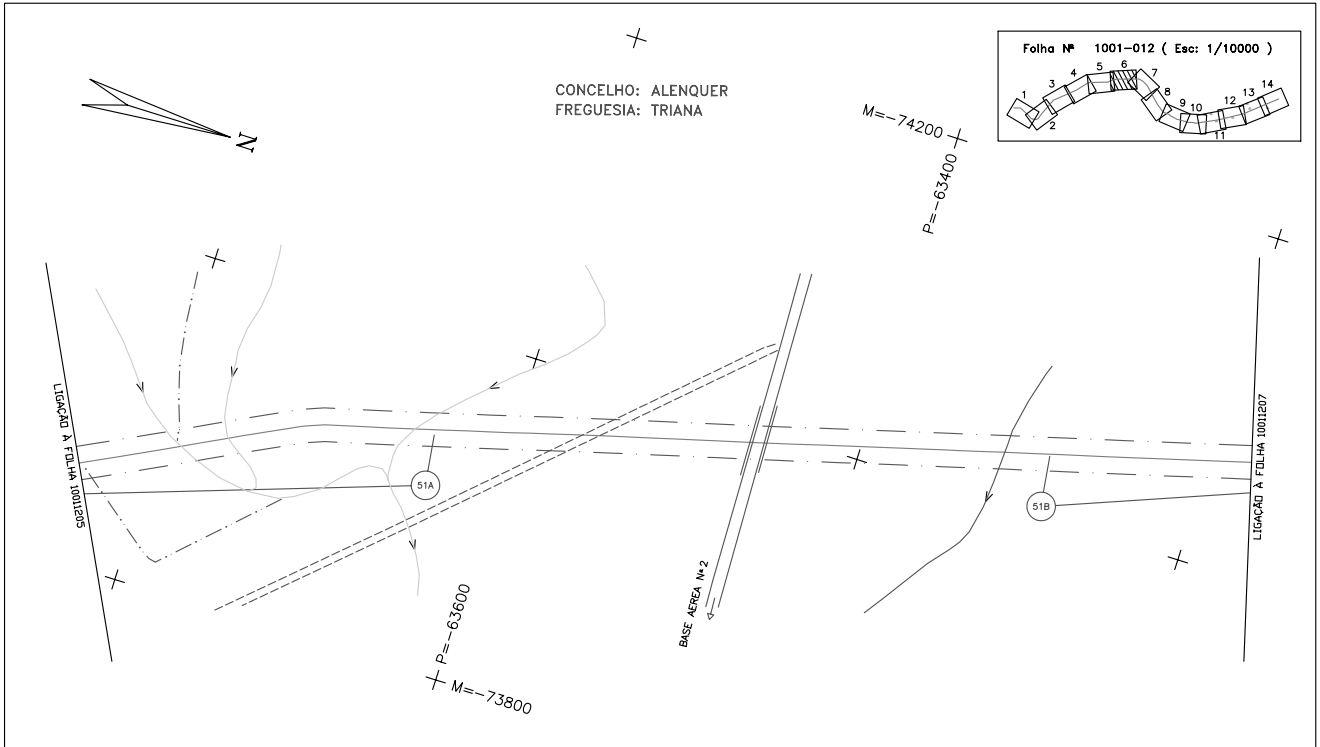

P-1001-DWG-CD-12\_06-REV.3

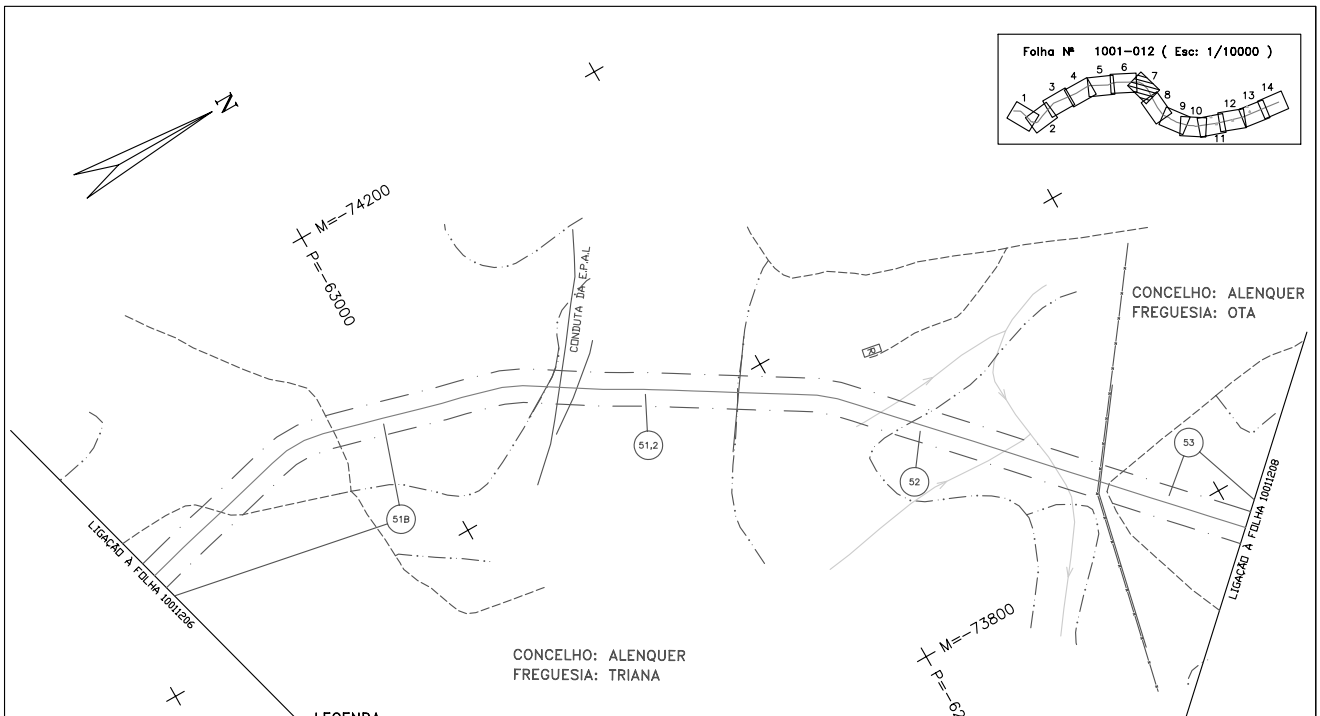

LEGENDA

REDES DE ÁGUAS ESGOTOS E TELEFONES	REDES ELÉCTRICAS E DE GÁS	CARTOGRAFIA
CONDUITAS DE ÁGUA E OUTROS LÍQUIDOS	LINHA AÉREA DE ALTA TENSÃO (REDE PRIMÁRIA/DISTRIBUIÇÃO)	GÁS
COLETORES DE ESGOTO	CABOS SUBTERRÂNEOS DE ALTA TENSÃO (REDES DE DISTRIBUIÇÃO)	BARRACA
COLETORES DE ÁGUAS PLUVIAIS	LINHAS AÉREAS DE BAIXA TENSÃO	NÚMERO DE PARCELA
CABO TELEFÓNICO LOCAL, INTERURBANO E REGIONAL	CABOS SUBTERRÂNEOS DE BAIXA TENSÃO	ESTRADA
CABOS SUBTERRÂNEOS DE ASSINANTE	REDES DE GÁS	CAMINHO
CABOS AÉREOS DE ASSINANTE		ESCARPADO
LINHA AÉREA INTERURBANA E REGIONAL		MURO
LINHAS AÉREAS DE ASSINANTE		MURO P. SOLTA
CABOS SUBTERRÂNEOS DE TELECOMUNICAÇÕES		MURO DE SUPORTE
		VEDAÇÕES DIVERSAS
		LIMITES DE CULTURA
		LINHA DE ÁGUA
		RIO
		LIMITE DE CONCELHO
		FAXA DE SERVIÇÃO
		LIMITE DE FREGUESIA
		POLIGONAL DE APOIO
		POSTE DE ALTA TENSÃO
		POSTE DE BAIXA TENSÃO
		POSTE DE ILUMINAÇÃO
		POSTE TELEFÓNICO



3	07.11.05	AS-BUILT CADASTRAL	RC	JL	FR																		
2		AS-BUILT																					
1	15.12.98	RECTIFICAÇÃO DE TRAÇADO	JAC	SEB	RFO																		
REV	DATE	DESCRIPTION	DRN	DWR	APPD	APPO	DC	CLN	APPD														
TRANSGÁS, Soc. Portuguesa de Gas Natural SA. PROJECTO DE GAS NATURAL - PORTUGAL			SCALE			DOCUMENT NUMBER																	
			1:2000			JOB No. 59.4255.00			INDEX P			AREA 1001			DOC. TYPE DWG			DRAWING No. CD-12.07			REV 3		

P-1001-DWG-CD-12\_06-REV.3

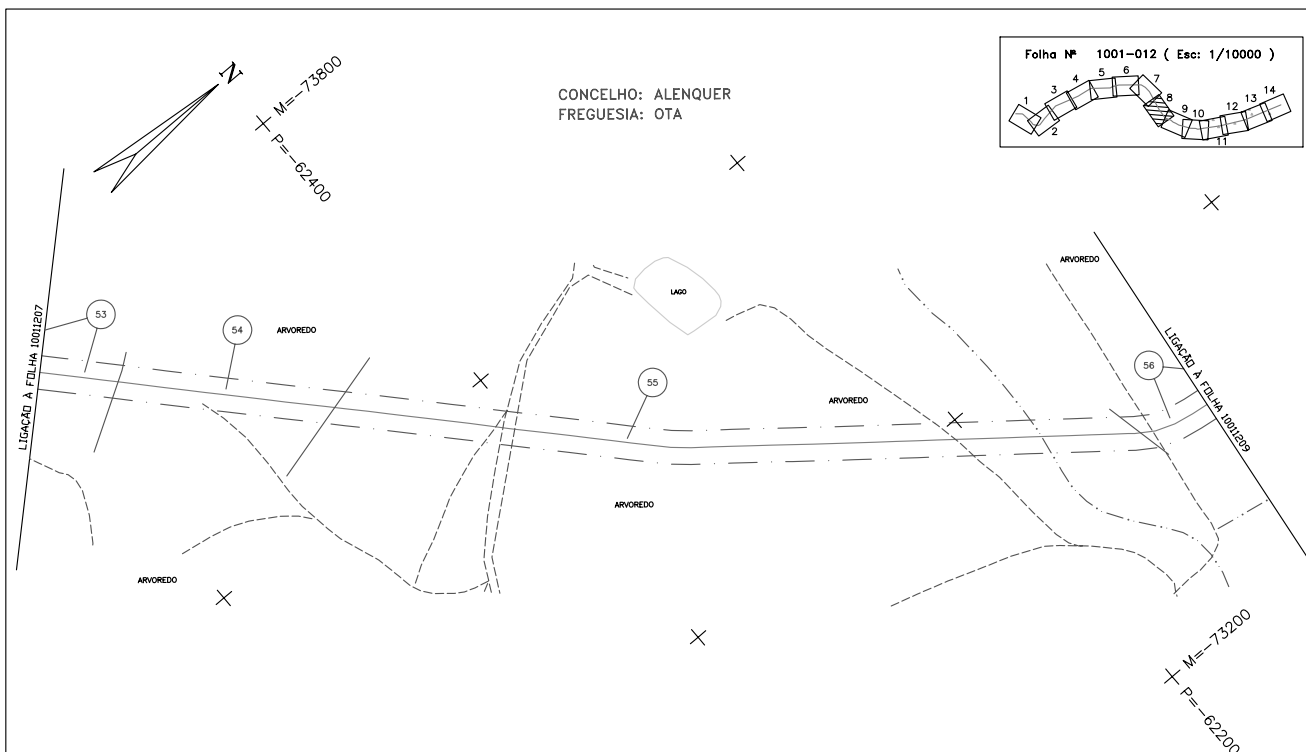

P-1001-DWG-CD-12\_08-REV.3

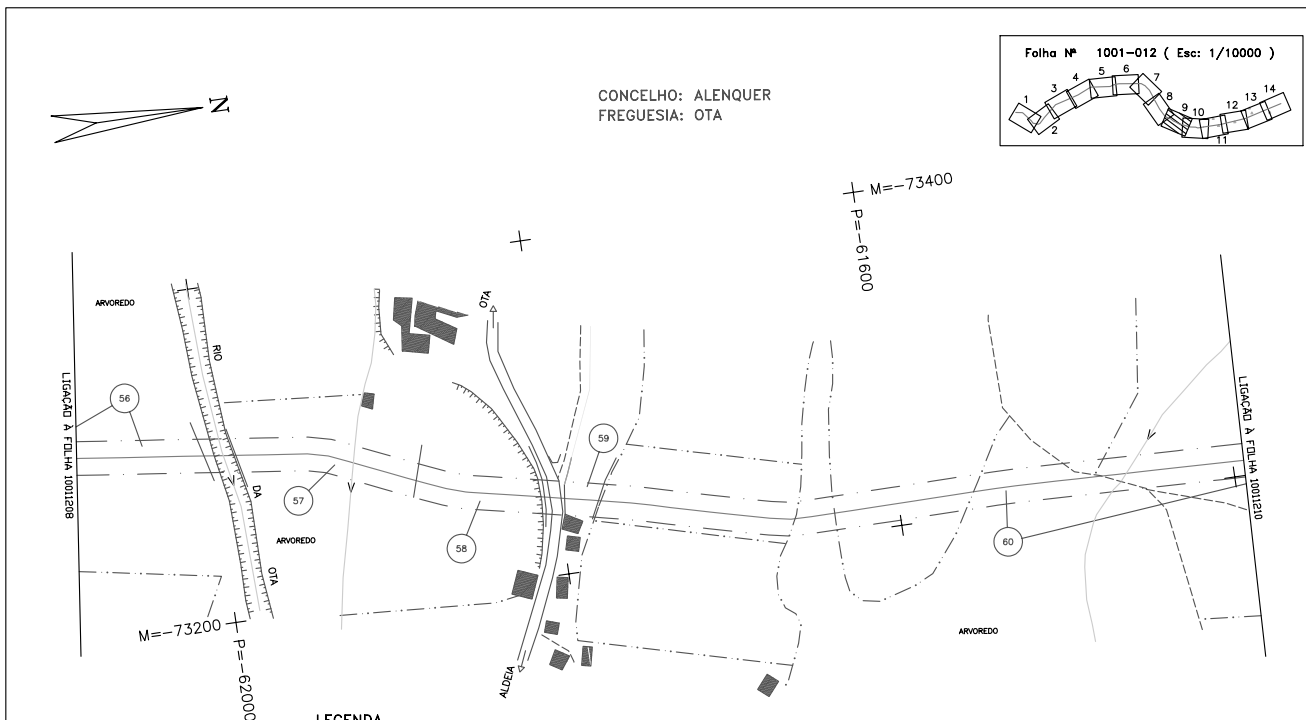

LEGENDA

REDES DE ÁGUAS ESGOTOS E TELEFONES	REDES ELECTRICAS E DE GÁS	CARTOGRAFIA
CONDUTAS DE ÁGUA E OUTROS LIQUIDOS	LINHA AÉREA DE ALTA TENSÃO (REDE PRIMÁRIA/DISTRIBUIÇÃO)	CASA
COLETORES DE ESGOTO	CABOS SUBTERRÂNEOS DE ALTA TENSÃO (REDES DE DISTRIBUIÇÃO)	BARRACA
COLETORES DE ÁGUAS PLUVIAIS	LINHAS AÉREAS DE BAIXA TENSÃO	NÚMERO DE PARCELA
CABO TELEFÓNICO COMUAL INTERURBANO E REGIONAL	CABOS SUBTERRÂNEOS DE BAIXA TENSÃO	ESTRADA
CABOS SUBTERRÂNEOS DE ASSINANTE	REDES DE GÁS	CAMINHO
CABOS AÉREOS DE ASSINANTE		ESCARPADO
LINHA AÉREA INTERURBANA E REGIONAL		MURO
LINHAS AÉREAS DE ASSINANTE		MURO P. SOLTA
CABOS SUBTERRÂNEOS DE TELECOMUNICAÇÕES		MURO DE SUPORTE
		VEDAÇÕES DIVERSAS
		LIMITES DE CULTURA
		LINHA DE ÁGUA
		RIO
		LIMITE DE CONCELHO
		Faixa de SERVIÇÃO
		LIMITE DE FREGUESIA
		POLIGONAL DE APOIO
		POSTE DE ALTA TENSÃO
		POSTE DE BAIXA TENSÃO
		POSTE DE ILUMINAÇÃO
		POSTE TELEFÓNICO



REV	DATE	DESCRIPTION	DRK	CHK	APP	APPO	CL	REV
3	07.11.05	AS-BUILT CADASTRAL	RC	JL	PR			
2		AS-BUILT						
1	15.12.96	RECTIFICAÇÃO DE TRAÇADO	JLC	SER	RFD			

  

TRANSGÁS, Soc. Portuguesa de Gas Natural SA.		SCALE		DOCUMENT NUMBER	
PROJECTO DE GAS NATURAL - PORTUGAL		1:2000		JOB No.	INDEX AREA
				59.4255.00	1001 DWG
				DOC. TYPE	DRAWING No.
				CD-12.09	3

P-1001-DWG-CD-12\_08-REV.3

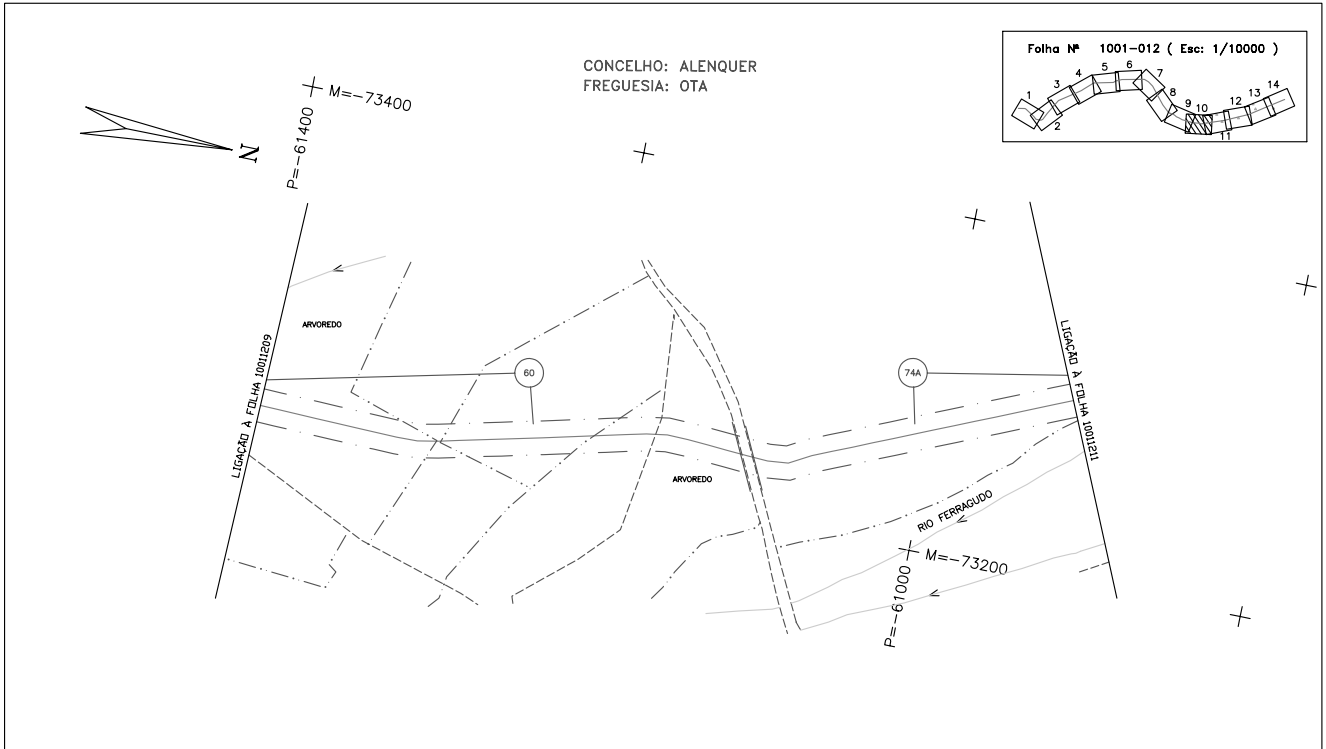

P-1001-DWG-CD-12\_10-REV.3

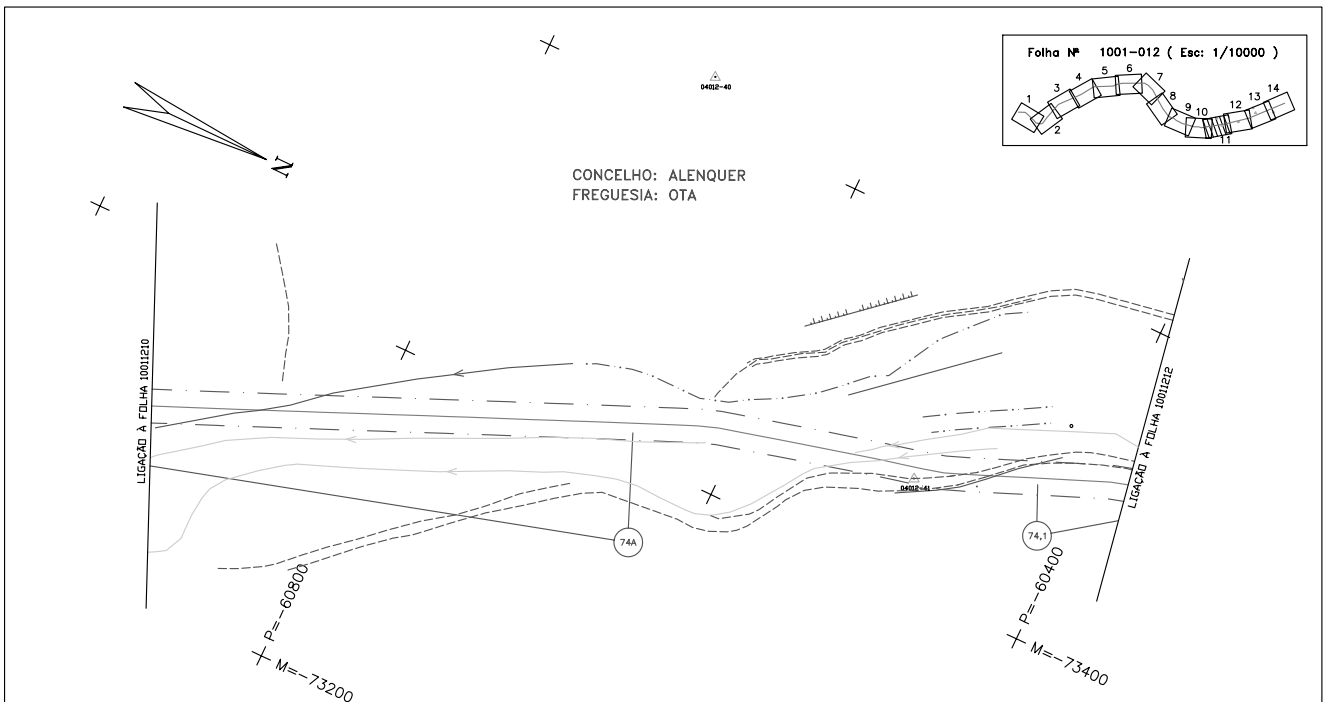

LEGENDA

REDES DE ÁGUAS ESQUOTOS E TELEFONES	REDES ELÉCTRICAS E DE GÁS	CARTOGRAFIA
CONDUZAS DE ÁGUA E OUTROS LÍQUIDOS	LINHA AÉREA DE ALTA TENSÃO (REDE PRIMÁRIA/DISTRIBUIÇÃO)	CASA
COLECTORES DE ESGOTO	CABOS SUBTERRÂNEOS DE ALTA TENSÃO (REDES DE DISTRIBUIÇÃO)	BARRACA
COLECTORES DE ÁGUAS PLUVIAS	LINHAS AÉREAS DE BAIXA TENSÃO	NÚMERO DE PARCELA
CABOS TELEFÓNICOS COMUM INTERMUNICIPAL E REGIONAL	CABOS SUBTERRÂNEOS DE BAIXA TENSÃO	ESTRADA
CABOS SUBTERRÂNEOS DE ASSINANTE	REDES DE GÁS	CAMINHO
CABOS AÉREOS DE ASSINANTE		ESCARPADO
LINHA AÉREA INTERMUNICIPAL E REGIONAL		MURO
LINHAS AÉREAS DE ASSINANTE		MURO P. SOLTA
CABOS SUBTERRÂNEOS DE TELECOMUNICAÇÕES		MURO DE SUPORTE
		VEDAÇÕES DIVERSAS
		LIMITES DE CULTURA
		LINHA DE ÁGUA
		RIO
		LIMITE DE CONCELHO
		Faixa de SERVIÇÃO
		LIMITE DE FREGUESIA
		POLIGONAL DE APOIO
		POSTE DE ALTA TENSÃO
		POSTE DE BAIXA TENSÃO
		POSTE DE ALUMINAÇÃO
		POSTE TELEFÓNICO

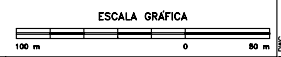

REV	DATE	DESCRIPTION	DRN	CHK	APP	APPRO	GC	CLIENT
3	07.11.05	AS-BUILT CADASTRAL		RC	JL	FR		
2		AS-BUILT						
1	04.05.95	RECTIFICAÇÃO DE TRAÇADO	JUC	MON	NI			

DOCUMENT NUMBER		JOB No.			
TÍTULO:	PLANTA CADASTRAL	59.4255.00	INDEX	AREA	DOC. TYPE
	GASODUTO SETÚBAL/LEIRIA (LOTE 1)	1:2000	P	1001	DWG
					CD-12.11
					3

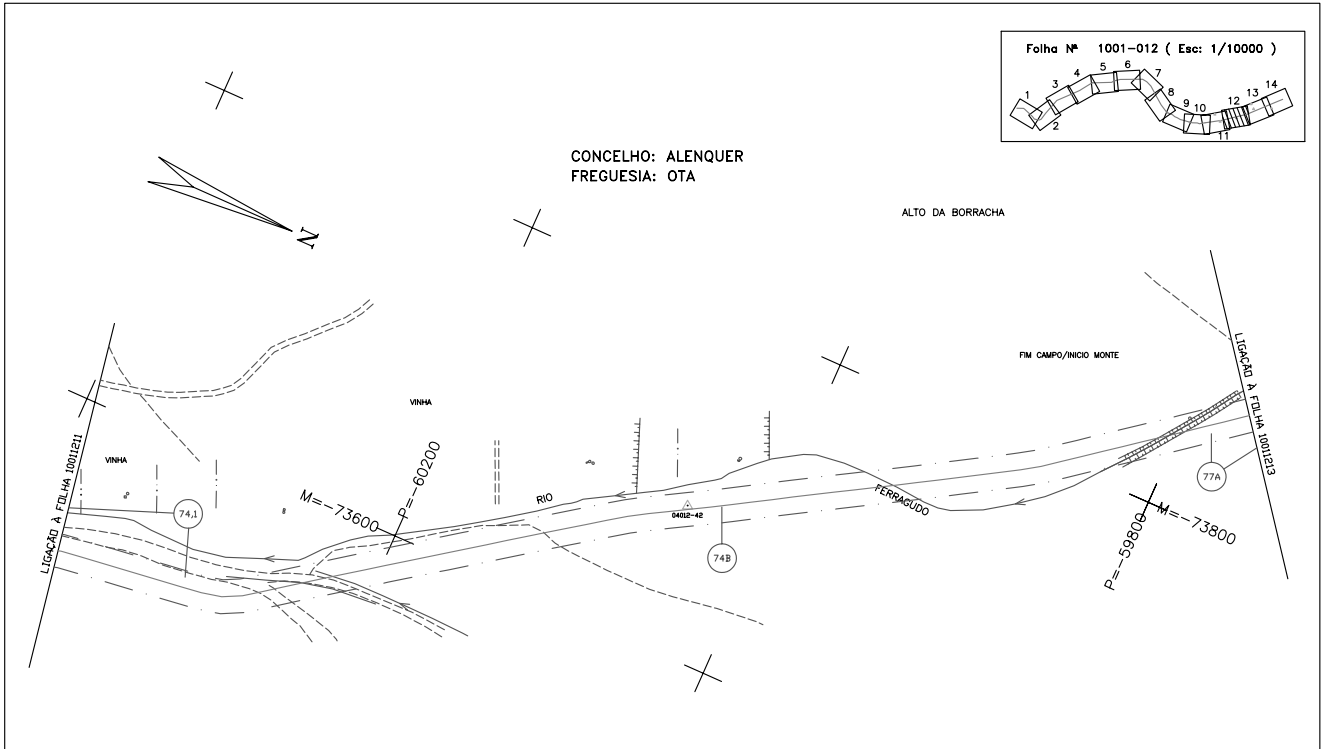

P-1001-DWG-CD-12\_12-REV.4

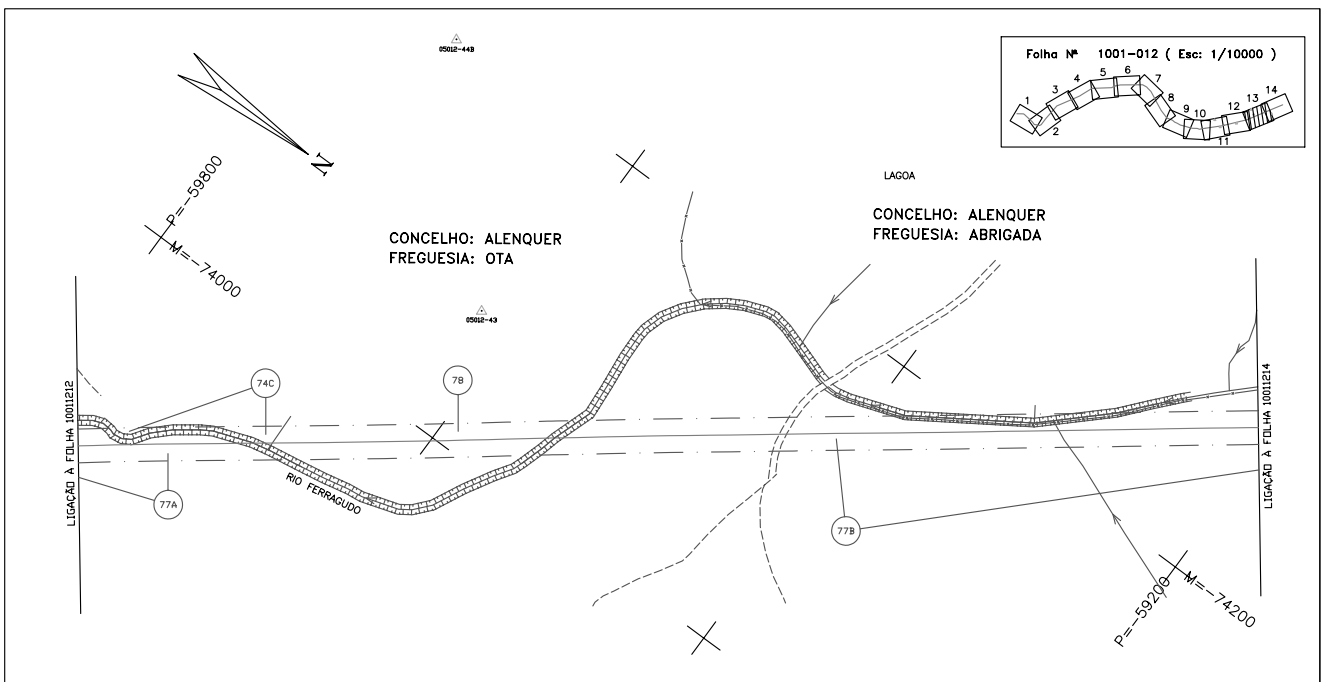

LEGENDA

REDES DE ÁGUAS ESGOTOS E TELEFONES	REDES ELÉCTRICAS E DE GÁS	CARTOGRAFIA
CONDUZAS DE ÁGUA E OUTROS LÍQUIDOS	LINHA AÉREA DE ALTA TENSÃO (REDE PRIMÁRIA/DISTRIBUIÇÃO)	CASA
COLETORES DE ESGOTO	CABOS SUBTERRÂNEOS DE ALTA TENSÃO (REDES DE DISTRIBUIÇÃO)	BARRACA
COLETORES DE ÁGUAS PLUVIAIS	LINHAS AÉREAS DE BAIXA TENSÃO	NÚMERO DE PARCELA
CABOS TELEFÓNICOS CANAL INTERURBANO E REGIONAL	CABOS SUBTERRÂNEOS DE BAIXA TENSÃO	ESTRADA
CABOS SUBTERRÂNEOS DE ASSINANTE	REDES DE GÁS	CAMINHO
CABOS AÉREOS DE ASSINANTE		ESCARPA
LINHA AÉREA INTERURBANA E REGIONAL		MURO
LINHAS AÉREAS DE ASSINANTE		MURO P. SOLTA
CABOS SUBTERRÂNEOS DE TELECOMUNICAÇÕES		MURO DE SUPORTE
		VEDAÇÕES DIVERSAS
		LIMITES DE CULTURA
		LINHA DE ÁGUA
		RIO
		LIMITE DE CONCELHO
		Faixa de Serviço
		LIMITE DE FREGUESIA
		POLIGONAL DE APOIO
		POSTE DE ALTA TENSÃO
		POSTE DE BAIXA TENSÃO
		POSTE DE ILUMINAÇÃO
		POSTE TELEFÓNICO

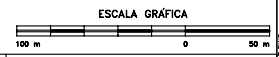

REV	DATE	DESCRIPTION	DR.	ENR.	APP.	APPRO.	CLIENT
4	07.11.05	AS-BUILT CADASTRAL	RC	JL	PR		
3		AS-BUILT					
2	10.01.95	RECTIFICAÇÃO DE TRAÇADO	JUC	FER	RFO		

  

TRANSGÁS, Soc. Portuguesa de Gas Natural SA.		SCALE		DOCUMENT NUMBER	
PROJECTO DE GAS NATURAL - PORTUGAL		1:2000	JOB No.	INDEX	AREA
			59.4255.00	P	1001
				DOC. TYPE	DRAWING No.
				DWG	CD-12.13
				REV	4

TÍTULO: PLANTA CADASTRAL  
GASODUTO SETÚBAL/LEIRIA (LOTE 1)

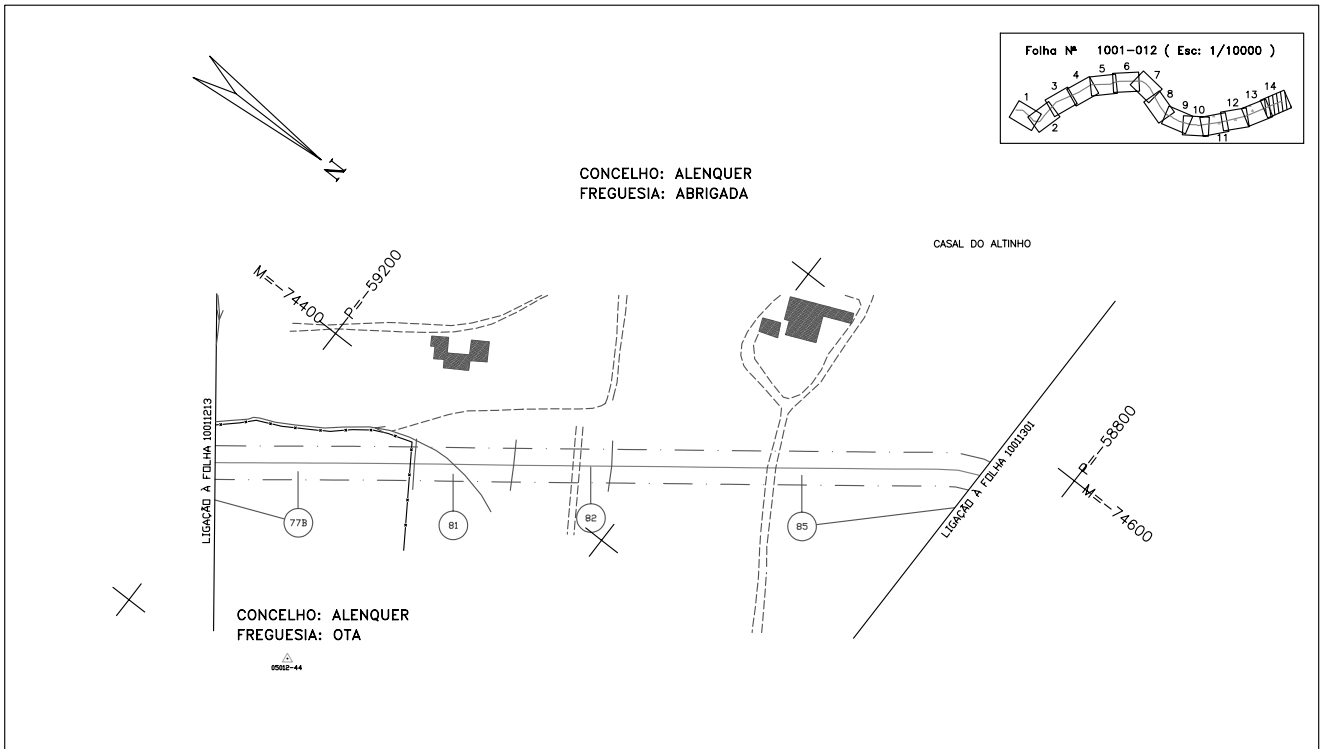

P-1001-DWG-CD-12\_14-REV.2

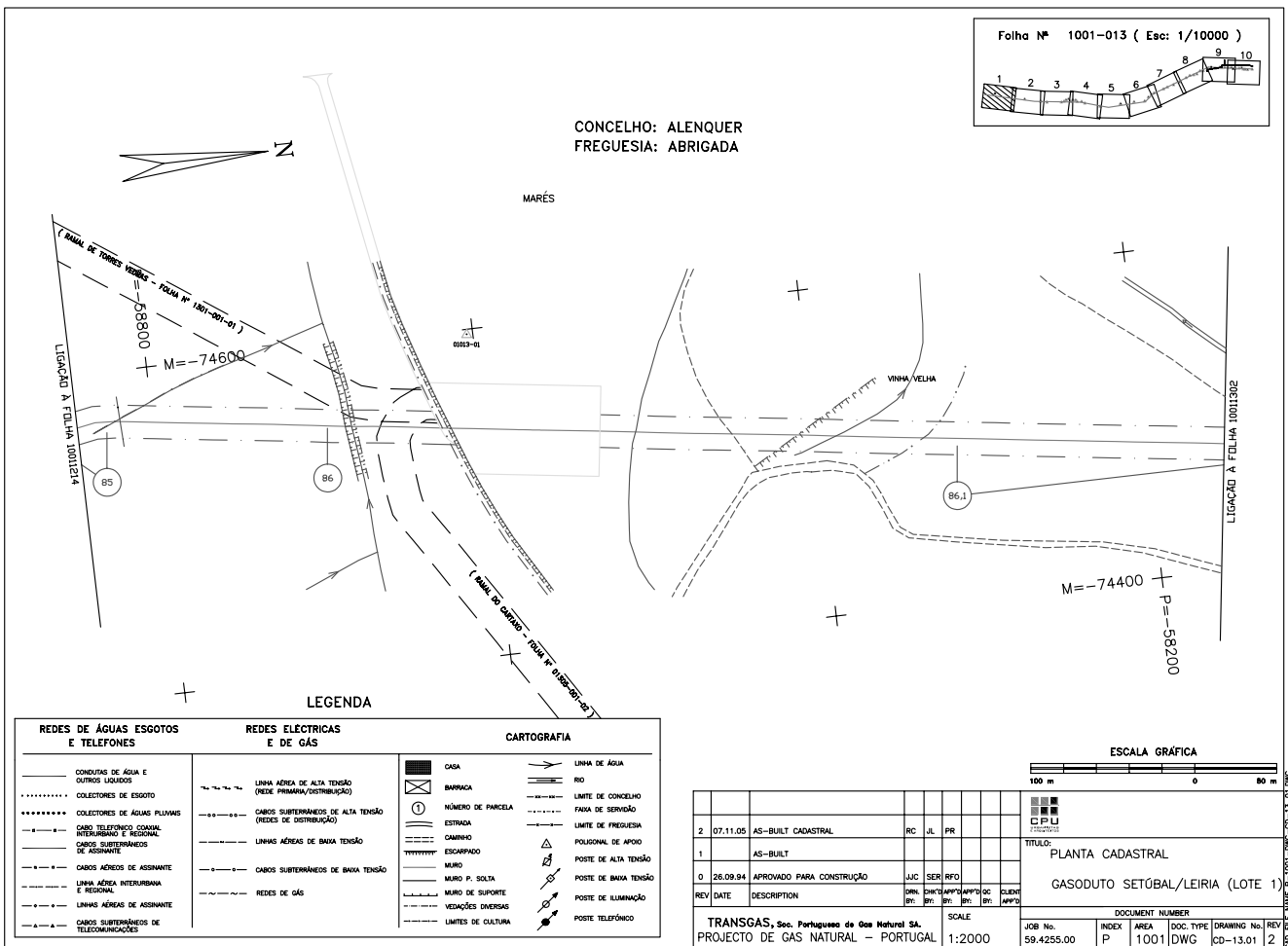

**LEGENDA**

REDES DE ÁGUAS ESGOTOS E TELEFONES	REDES ELÉCTRICAS E DE GÁS	CARTOGRAFIA
CONDUZAS DE ÁGUA E OUTROS LIQUIDOS	LINHA AÉREA DE ALTA TENSÃO (REDE PRIMÁRIA DISTRIBUIÇÃO)	CASA
COLECTORES DE ESGOTO	CABOS SUBTERRÂNEOS DE ALTA TENSÃO (REDES DE DISTRIBUIÇÃO)	BARRACA
COLECTORES DE ÁGUAS PLUVIAIS	LINHAS AÉREAS DE BAIXA TENSÃO	NÚMERO DE PARCELA
CABOS TELEFÓNICOS COMUM, INTERURBANO E REGIONAL	CABOS SUBTERRÂNEOS DE BAIXA TENSÃO	ESTRADA
CABOS SUBTERRÂNEOS DE ASSINANTE	REDES DE GÁS	CAMINHO
CABOS AÉREOS DE ASSINANTE		ESCARPADO
LINHA AÉREA INTERURBANA E REGIONAL		MURO
LINHAS AÉREAS DE ASSINANTE		MURO P. SOLTA
CABOS SUBTERRÂNEOS DE TELECOMUNICAÇÕES		MURO DE SUPORTE
		VEDAÇÕES DIVERSAS
		LIMITES DE CULTURA
		LINEA DE ÁGUA
		RIO
		LIMITE DE CONCELHO
		FANHA DE SERVIÇO
		LIMITE DE FREGUESIA
		POLIGONAL DE APOIO
		POSTE DE ALTA TENSÃO
		POSTE DE BAIXA TENSÃO
		POSTE DE ILUMINAÇÃO
		POSTE TELEFÓNICO

**ESCALA GRÁFICA**

100 m 0 80 m

2	07.11.05	AS-BUILT CADASTRAL	RC	JL	PR															
1		AS-BUILT																		
0	26.09.94	APROVADO PARA CONSTRUÇÃO	JJC	SER	RFO															
REV	DATE	DESCRIPTION	DRN.	ENR.	APP.	APP.	OC.	CLERK	REV.	REV.	REV.	REV.	REV.	REV.	REV.	REV.	REV.	REV.	REV.	REV.

**TÍTULO:** PLANTA CADASTRAL  
**GASODUTO SETÚBAL/LEIRIA (LOTE 1)**

**SCALE:** 1:2000

**DOCUMENT NUMBER:** JOB No. 59.4255.00 INDEX P AREA 1001 DOC. TYPE DWG DRAWING No. CD-13.01 REV 2

**TRANSIGAS, Soc. Portuguesa de Gas Natural SA.**  
**PROJECTO DE GAS NATURAL - PORTUGAL**

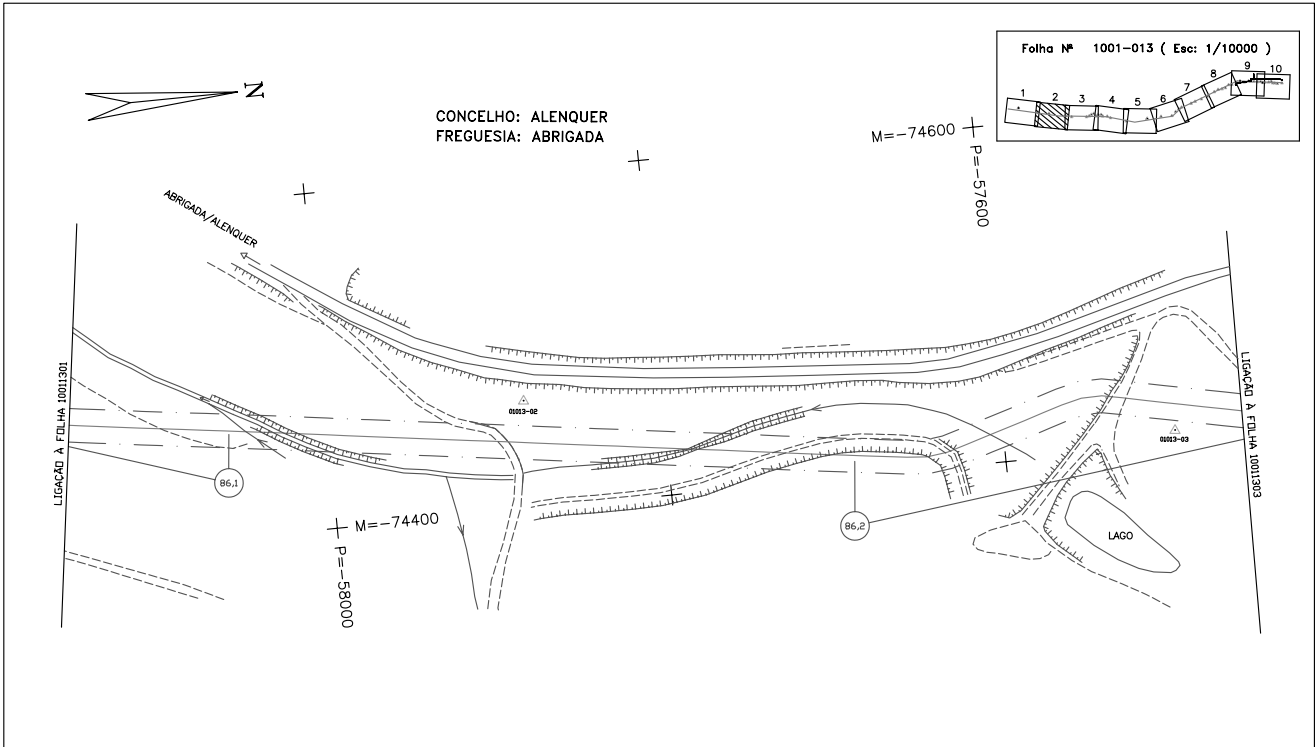

P-1001-DWG-CD-13\_02-REV.3

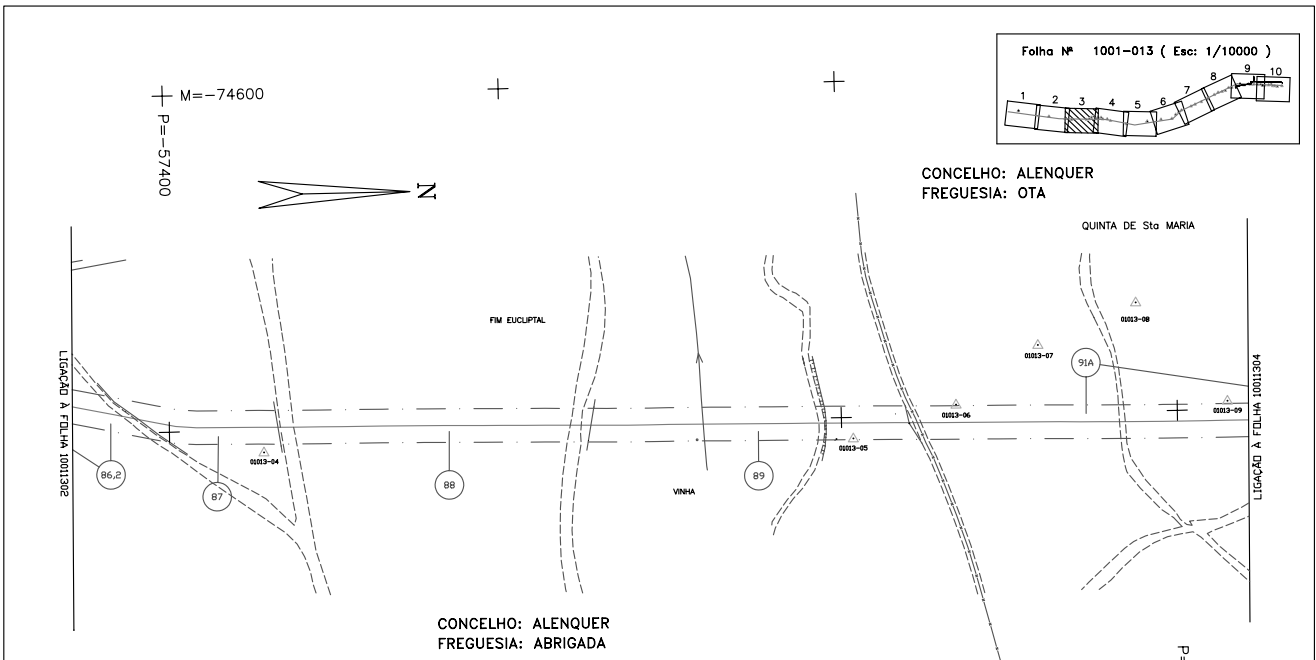

**LEGENDA**

REDES DE ÁGUAS ESGOTOS E TELEFONES	REDES ELÉCTRICAS E DE GÁS	CARTOGRAFIA
CONDUZAS DE ÁGUA E OUTROS LÍQUIDOS	LINHA AÉREA DE ALTA TENSÃO (REDE PRIMÁRIA/DISTRIBUIÇÃO)	CASA
COLETORES DE ESGOTO	CABOS SUBTERRÂNEOS DE ALTA TENSÃO (REDES DE DISTRIBUIÇÃO)	BARRACA
COLETORES DE ÁGUAS PLUVIAIS	LINHAS AÉREAS DE BAIXA TENSÃO	NÚMERO DE PARCELA
CABO TELEFÓNICO LOCAL, INTERURBANO E REGIONAL	CABOS SUBTERRÂNEOS DE BAIXA TENSÃO	ESTRADA
CABOS SUBTERRÂNEOS DE ASSINANTE	REDES DE GÁS	CAMINHO
CABOS AÉREOS DE ASSINANTE		ESCARPADO
LINHA AÉREA INTERURBANA E REGIONAL		MURO
LINHAS AÉREAS DE ASSINANTE		MURO P. SOLTA
CABOS SUBTERRÂNEOS DE TELECOMUNICAÇÕES		MURO DE SUPORTE
		INDICAÇÕES DIVERSAS
		LIMITES DE CULTURA
		LINHA DE ÁGUA
		RIO
		LIMITE DE CONCELHO
		FAXA DE SERVIÇÃO
		LIMITE DE FREGUESIA
		POLIGONAL DE APOIO
		POSTE DE ALTA TENSÃO
		POSTE DE BAIXA TENSÃO
		POSTE DE ALUMINAÇÃO
		POSTE TELEFÓNICO

REV	DATE	DESCRIPTION	APP.	APP.	APP.	APP.	APP.	APP.	APP.
3	07.11.05	AS-BUILT CADASTRAL	RC	JL	PR				
2		AS-BUILT							
1	17.06.95	RE-EMITIDO PARA CONSTRUÇÃO	JAC	VR	NI				

TRANSGÁS, Soc. Portuguesa de Gas Natural SA. PROJECTO DE GAS NATURAL - PORTUGAL. SCALE: 1:2000

DOCUMENT NUMBER			
JOB No.	INDEX	AREA	DOC. TYPE
59.4235.00	P	1001	DWG
DRAWING No.		REV	
cd-13.03		3	

TITULO: PLANTA CADASTRAL GASODUTO SETÚBAL/LEIRIA (LOTE 1)

P-1001-DWG-CD-13\_03-DWG

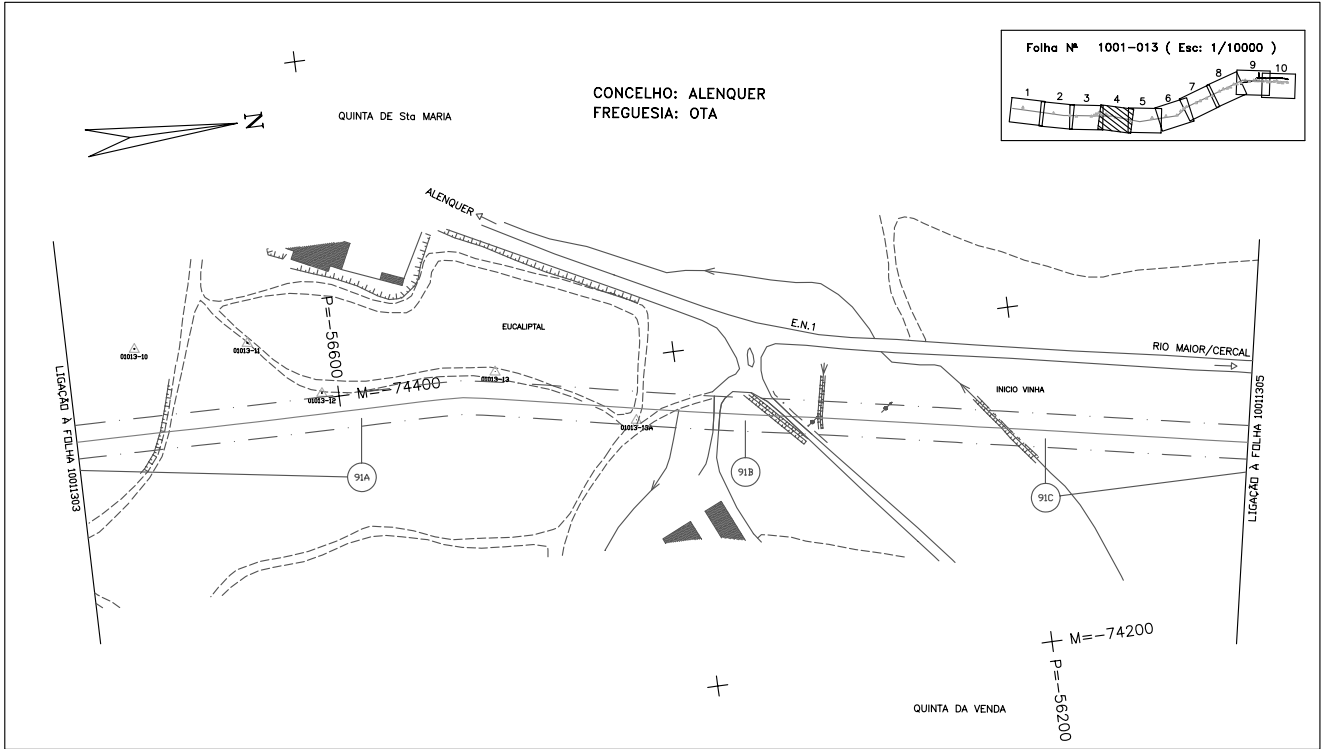

P-1001-DWG-CD-13\_04-REV.2

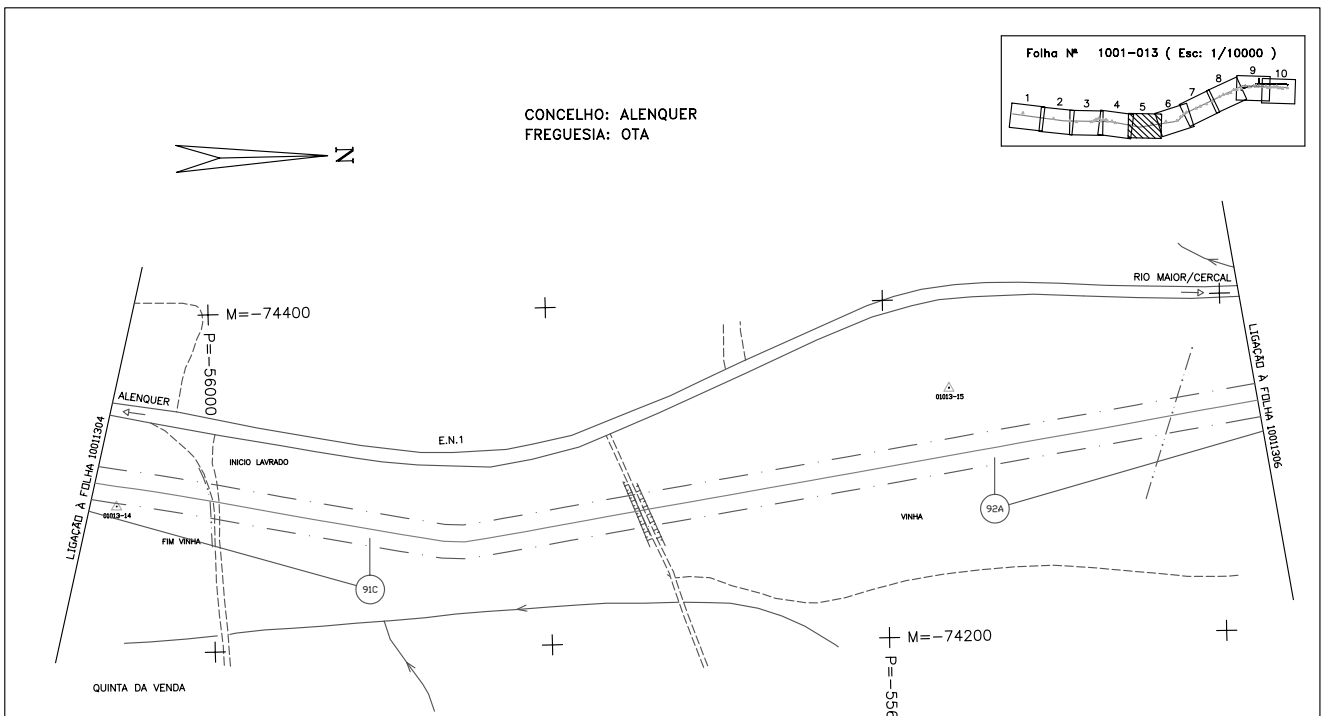

**LEGENDA**

REDES DE ÁGUAS ESGOTOS E TELEFONES	REDES ELÉCTRICAS E DE GÁS	CARTOGRAFIA
CONDUZAS DE ÁGUA E OUTROS LIQUIDOS	LINHA AEREA DE ALTA TENSÃO (REDE PRIMARIA/DISTRIBUIÇÃO)	CASA
COLECTORES DE ESGOTO	CABOS SUBTERRÂNEOS DE ALTA TENSÃO (REDES DE DISTRIBUIÇÃO)	BARRACA
COLECTORES DE ÁGUAS PLUVIAIS	LINHAS AERÉAS DE BAIXA TENSÃO	NÚMERO DE PARCELA
CABOS TELEFÓNICOS COAXIAL, INTERURBANO E REGIONAL	CABOS SUBTERRÂNEOS DE BAIXA TENSÃO	ESTRADA
CABOS SUBTERRÂNEOS DE ASSINANTE	REDES DE GÁS	CAMINHO
CABOS AERÉOS DE ASSINANTE		ESCARPA
LINHA AEREA INTERURBANA E REGIONAL		MURO
LINHAS AERÉAS DE ASSINANTE		MURO P. SOLTA
CABOS SUBTERRÂNEOS DE TELECOMUNICAÇÕES		MURO DE SUPORTE
		VEDAÇÕES DIVERSAS
		LIMITES DE CULTURA
		LINHA DE ÁGUA
		RIO
		LIMITE DE CONCELHO
		Faixa de Serviço
		LIMITE DE FREGUESIA
		POSICIONAL DE APOIO
		POSTE DE ALTA TENSÃO
		POSTE DE BAIXA TENSÃO
		POSTE DE ILUMINAÇÃO
		POSTE TELEFÓNICO

**ESCALA GRÁFICA**

REV	DATE	DESCRIPTION	DRK	ENR	APP	APP	DOC	PLANT	REV	APP
2	07.11.05	AS-BUILT CADASTRAL	RC	JL	PR					
1		AS-BUILT								
0	26.09.94	EMITIDO PARA CONSTRUÇÃO	JJC	SER	RFO					

**TÍTULO:** PLANTA CADASTRAL  
**GASODUTO SETÚBAL/LEIRIA (LOTE 1)**

DOCUMENT NUMBER		JOB No.		INDEX	AREA	DOC. TYPE	DRAWING No.	REV
TRANSGAS, Soc. Portuguesa de Gas Natural SA.		59.4255.00		P	1001	DWG	CD-13.05	2
PROJECTO DE GAS NATURAL - PORTUGAL		SCALE		1:2000				

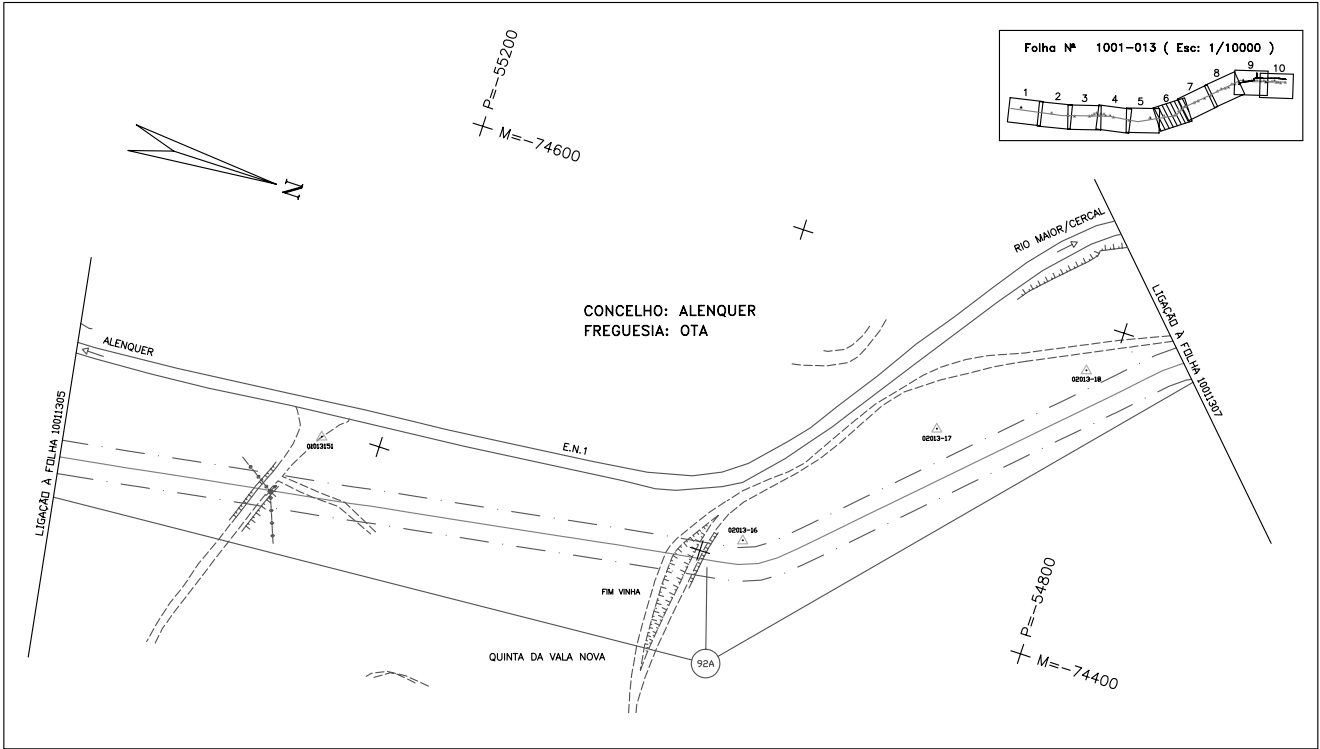

P-1001-DWG-CD-13\_06-REV.4

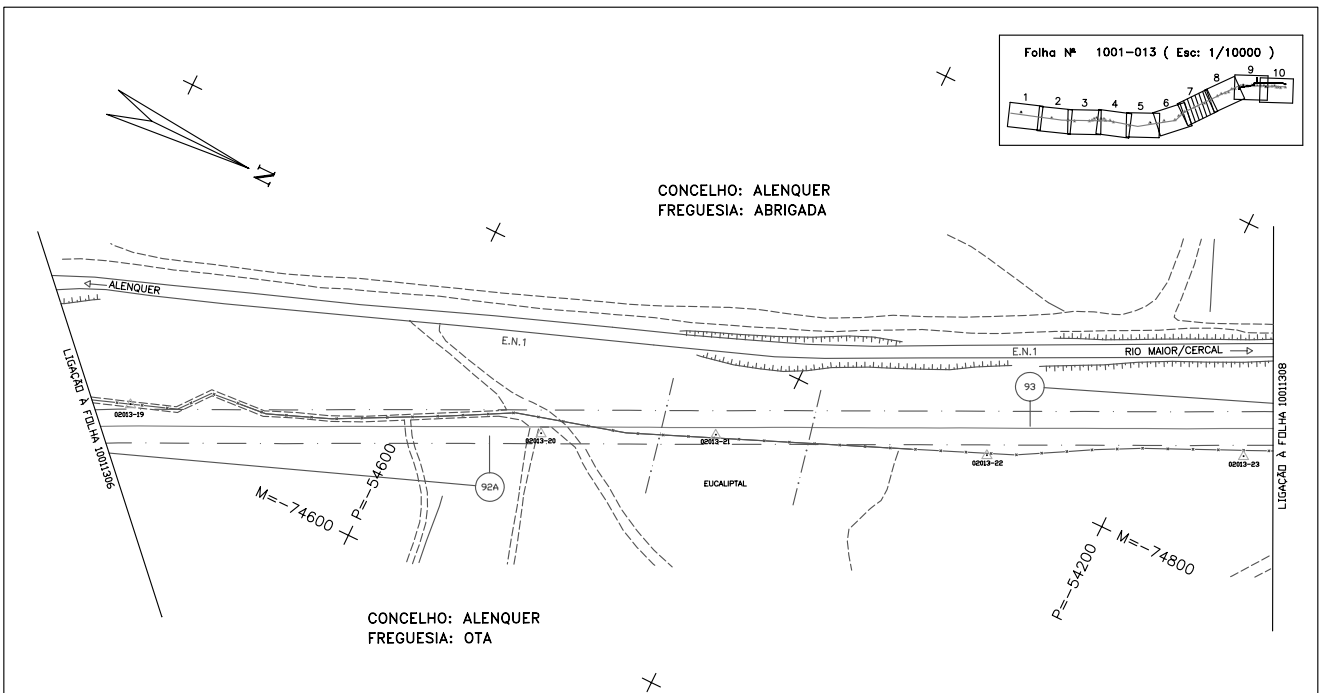

LEGENDA

REDES DE ÁGUAS ESGOTOS E TELEFONES	REDES ELECTRICAS E DE GÁS	CARTOGRAFIA
CONDUZAS DE ÁGUA E OUTROS LIQUIDOS	LINHA AÉREA DE ALTA TENSÃO (REDE PRIMARIA/DISTRIBUIÇÃO)	CASA
COLECTORES DE ESGOTO	CABOS SUBTERRÂNEOS DE ALTA TENSÃO (REDES DE DISTRIBUIÇÃO)	BARRACA
COLECTORES DE ÁGUA PLUVIAS	REDES DE DISTRIBUIÇÃO DE ALTA TENSÃO	NÚMERO DE PARCELA
CABOS TELEFÓNICOS GERAIS, INTERURBANO E REGIONAL	REDES DE DISTRIBUIÇÃO DE BAIXA TENSÃO	ESTRADA
CABOS SUBTERRÂNEOS DE ASSINANTE	REDES DE GÁS	CARRIHO
CABOS AÉREOS DE ASSINANTE		ESCARPADO
LINHA AÉREA INTERURBANA E REGIONAL		MURO
REDES DE ASSINANTE		MURO P. SOLTA
REDES DE TELECOMUNICAÇÕES		MURO DE SUPORTE
		VEDAÇÕES DIVERSAS
		LIMITES DE CULTURA
		LINEA DE ÁGUA
		RIO
		LIMITE DE CONCELHO
		Faixa de SERVIÇÃO
		LIMITE DE FREGUESIA
		POLIGONAL DE APOIO
		POSTE DE ALTA TENSÃO
		POSTE DE BAIXA TENSÃO
		POSTE DE ILUMINAÇÃO
		POSTE TELEFÓNICO

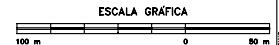

REV	DATE	DESCRIPTION	ELAB.	APP.	DEC.	APP.
2	07.11.05	AS-BUILT CADASTRAL	RC	JL	PR	
1		AS-BUILT				
0	28.09.94	EMITIDO PARA CONSTRUÇÃO	JUC	SER	RFO	

  

DOCUMENT NUMBER	
JOB No.	59.4255.00
INDEX	P
AREA	1001
DOC. TYPE	DWG
DRAWING No.	CD-13.07
REV	2

TRANSGÁS, Soc. Portuguesa de Gas Natural SA.  
PROJECTO DE GAS NATURAL - PORTUGAL

SCALE: 1:2000

1001-DWG-CD-13\_07-REV.4

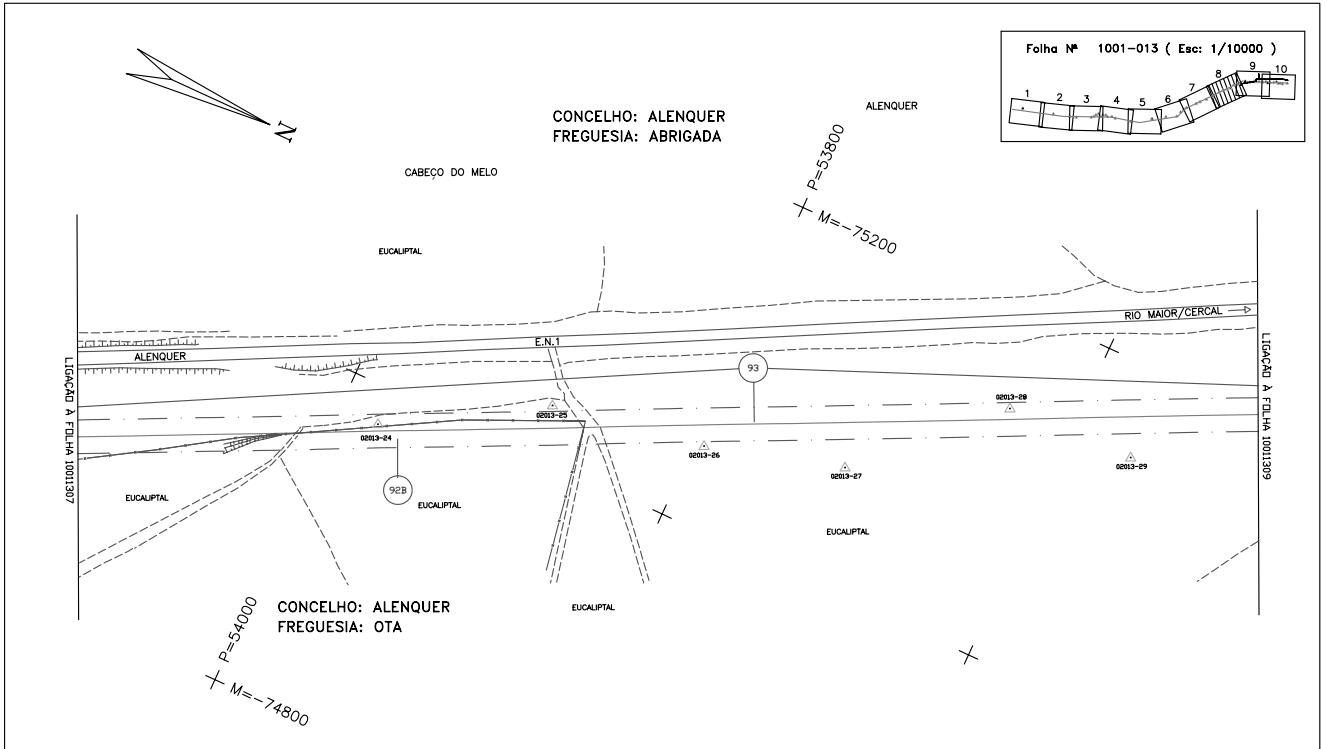

P-1001-DWG-CD-13\_08-REV.2

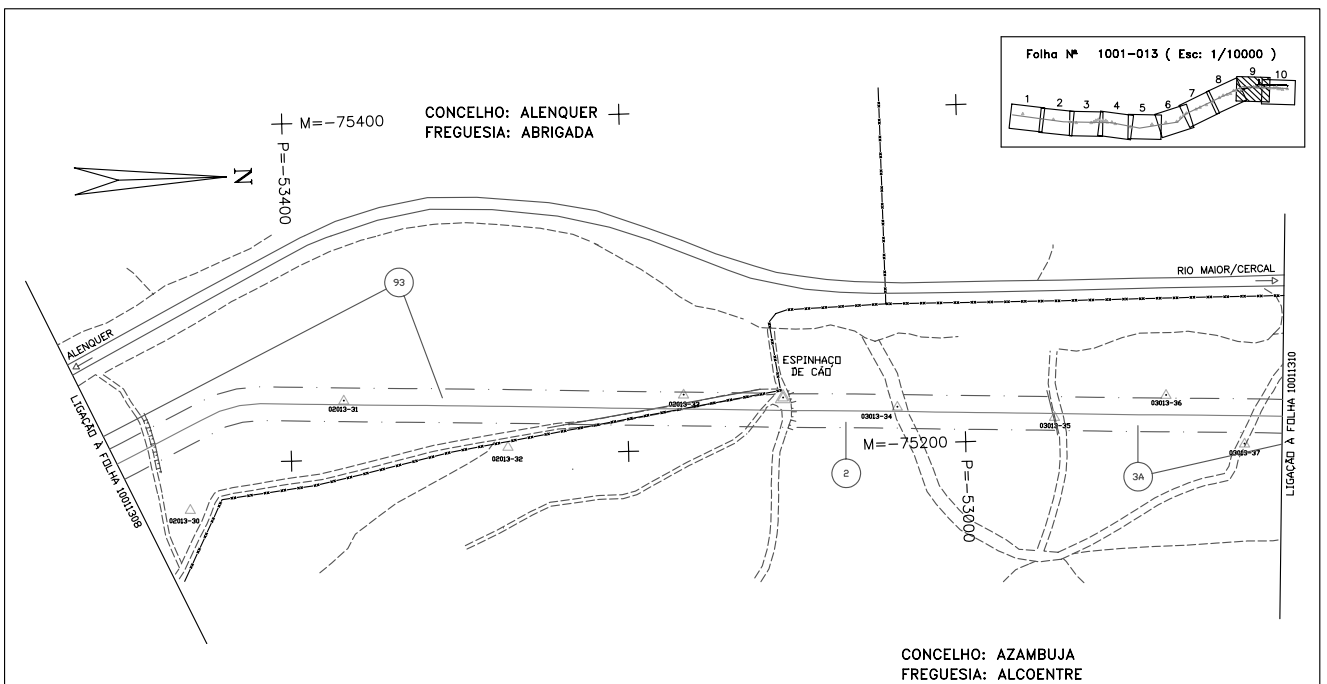

CONCELHO: AZAMBUJA  
FREGUESIA: ALCOENTRE

LEGENDA

REDES DE ÁGUAS ESGOTOS E TELEFONES	REDES ELÉCTRICAS E DE GÁS	CARTOGRAFIA
CONDUTAS DE ÁGUA E OUTROS LÍQUIDOS	LINHA AÉREA DE ALTA TENSÃO (REDE PRIMÁRIA/DISTRIBUIÇÃO)	CASA
COLETORES DE ESGOTO	CONDUTAS SUBTERRÂNEAS DE ALTA TENSÃO (REDES DE DISTRIBUIÇÃO)	BARRACA
CONDUTAS DE ÁGUAS PLUVIAIS	LINHAS AÉREAS DE BAIXA TENSÃO	NÚMERO DE PARCELA
CANAL TELEFÓNICO CANAL INTERURBANO E REGIONAL	CONDUTAS SUBTERRÂNEAS DE BAIXA TENSÃO	ESTRADA
CANAL SUBTERRÂNEO DE ASSINANTE	REDES DE GÁS	CAMINHO
CANAL AÉREO DE ASSINANTE		ESCARPADO
LINHA AÉREA INTERURBANA E REGIONAL		MURO
LINHAS AÉREAS DE ASSINANTE		MURO P. SOLTA
CANAL SUBTERRÂNEO DE TELECOMUNICAÇÕES		MURO DE SUPORTE
		VEDAÇÕES DIVERSAS
		LIMITES DE CULTURA
		LINHA DE ÁGUA
		RIO
		LIMITE DE CONCELHO
		Faixa de Serviço
		LIMITE DE FREGUESIA
		POLIGONAL DE APOIO
		POSTE DE ALTA TENSÃO
		POSTE DE BAIXA TENSÃO
		POSTE DE ILUMINAÇÃO
		POSTE TELEFÓNICO

ESCALA GRÁFICA



REV	DATE	DESCRIPTION	DRN. REV.	ELAB. REV.	APROV. REV.	OC. REV.	APROV. REV.
5	27.07.05	AS-BUILT CADASTRAL	JL	JD	PR		
4		AS-BUILT					
3	03.02.95	RE-EMITIDO PARA CONSTRUÇÃO	JJC	SER	RFQ		

TÍTULO:		PLANTA CADASTRAL	
GASODUTO SETÓBAL/LEIRIA (LOTE 1)			
SCALE		DOCUMENT NUMBER	
1:2000	JOB No.	INDEX	AREA
	59.4255.00	P	1001
		DOC. TYPE	DRAWING No.
		DWG	CD-13.09
		REV	5

TRANSGÁS, Soc. Portuguesa de Gas Natural SA.  
PROJECTO DE GAS NATURAL - PORTUGAL

LIGACÃO A FOLHA 10011308