

Áreas a excluir (n.º de ordem)	Áreas da REN afetadas	Fim a que se destina	Fundamentação
C22	Áreas com risco de erosão	Área habitacional	Legalmente construído/Urbanizado
C23	Áreas com risco de erosão	Área habitacional	Legalmente construído/Urbanizado
C24	Áreas com risco de erosão	Área habitacional	Legalmente construído/Urbanizado
E1	Áreas de máxima infiltração	Área habitacional	Expansão urbana
E2	Áreas de máxima infiltração	Área habitacional	Colmatação urbana
E3	Áreas de máxima infiltração	Área habitacional	Colmatação urbana
E4	Áreas com risco de erosão/Cabeceiras das linhas de água.	Equipamento Religioso/empreendimento turístico.	Equipamentos de Utilização Coletiva
E5	Áreas com risco de erosão	Área habitacional	Colmatação urbana
E6	Áreas com risco de erosão	Área habitacional	Colmatação urbana
E7	Áreas com risco de erosão	Área habitacional/Equipamento Coletivo	Colmatação urbana
E8	Áreas com risco de erosão	Área habitacional	Colmatação urbana
E9	Áreas com risco de erosão	Área habitacional	Expansão urbana
E10	Cabeceiras das linhas de água	Área habitacional	Colmatação urbana
E11	Cabeceiras das linhas de água	Área habitacional	Colmatação do Lugar
E12	Cabeceiras das linhas de água	Área habitacional	Colmatação urbana
E13	Cabeceiras das linhas de água	Área habitacional	Colmatação urbana
E14	Cabeceiras das linhas de água/Áreas com risco de erosão.	Área habitacional	Colmatação urbana
E15	Áreas com risco de erosão	Área habitacional	Colmatação urbana
E16	Áreas com risco de erosão	Área habitacional	Colmatação urbana
E17	Áreas com risco de erosão	Área habitacional/Equipamento coletivo	Colmatação/Expansão urbana
E18	Cabeceiras das linhas de água	Área habitacional/Equipamento coletivo	Colmatação urbana
E19	Áreas com risco de erosão	Área habitacional	Colmatação urbana
E20	Áreas com risco de erosão	Área habitacional	Colmatação urbana

Portaria n.º 292/2015

de 18 de setembro

A delimitação da Reserva Ecológica Nacional (REN) para a área do município de Mafra foi aprovada pela Resolução do Conselho de Ministros n.º 42/2002, de 7 de fevereiro de 2002, publicada no *Diário da República*, 1.ª série-B, n.º 60, de 12 de março de 2002.

A Comissão de Coordenação e Desenvolvimento Regional de Lisboa e Vale do Tejo (CCDR LVT) apresentou, nos termos do disposto no n.º 2 do artigo 41.º do Decreto-Lei n.º 166/2008, de 22 de agosto, alterado pelos Decretos-Leis n.ºs 239/2012, de 2 de novembro, 96/2013, de 19 de julho, e 80/2015, de 14 de maio, uma proposta de delimitação de REN para o município de Mafra, enquadrada no procedimento de revisão do Plano Diretor Municipal (PDM) do mesmo município.

A Comissão Nacional da Reserva Ecológica Nacional (CNREN) pronunciou-se favoravelmente sobre a delimitação proposta, nos termos do disposto no artigo 3.º do Decreto-Lei n.º 93/90, de 19 de março, aplicável por via do mencionado n.º 2 do artigo 41.º, sendo que o respetivo parecer se encontra consubstanciado em ata da reunião daquela Comissão, realizada em 26 de fevereiro de 2015, subscrita pelos representantes que a compõem, bem como na documentação relativa às demais diligências no âmbito do respetivo procedimento.

Sobre a referida proposta de delimitação foi ouvida a Câmara Municipal de Mafra, tendo apresentado declaração datada de 23 de julho de 2015, em que manifestou concordância com a presente delimitação da REN, realizada no âmbito da revisão do PDM de Mafra.

Assim, considerando o disposto no n.º 2 do artigo 41.º do Decreto-Lei n.º 166/2008, de 22 de agosto, alterado pelos Decretos-Leis n.ºs 239/2012, de 2 de novembro, 96/2013, de 19 de julho, e 80/2015, de 14 de maio, e nos n.ºs 2 e 3 da Resolução do Conselho de Ministros n.º 81/2012, publicada no *Diário da República*, 1.ª série, n.º 192, de 3 de outubro, manda o Governo, pelo Secretário de Estado

do Ordenamento do Território e da Conservação da Natureza, no uso das competências delegadas pelo Ministro do Ambiente, Ordenamento do Território e Energia, previstas na subalínea *ii*) da alínea *b*) do n.º 3 do Despacho n.º 13322/2013, de 11 de outubro, publicado no *Diário da República*, 2.ª série, n.º 202, de 18 de outubro de 2013, alterado pelo Despacho n.º 1941-A/2014, de 5 de fevereiro, publicado no *Diário da República*, 2.ª série, n.º 26, de 6 de fevereiro de 2014, pelo Despacho n.º 9478/2014, de 5 de junho de 2014, publicado no *Diário da República*, 2.ª série, n.º 139, de 22 de julho de 2014, e pelo Despacho n.º 8647/2015, publicado no *Diário da República*, 2.ª série, n.º 152, de 6 de agosto de 2015, o seguinte:

Artigo 1.º**Objeto**

É aprovada a delimitação da Reserva Ecológica Nacional do município de Mafra, com as áreas a excluir identificadas na planta e no quadro anexo à presente portaria, que dela fazem parte integrante.

Artigo 2.º**Consulta**

A referida planta, o quadro anexo e a memória descritiva do presente processo podem ser consultados na Comissão de Coordenação e Desenvolvimento Regional de Lisboa e Vale do Tejo (CCDR LVT), bem como na Direção-Geral do Território (DGT).

Artigo 3.º**Produção de efeitos**

A presente portaria produz os seus efeitos no dia seguinte ao da respetiva publicação.

O Secretário de Estado do Ordenamento do Território e da Conservação da Natureza, *Miguel de Castro Neto*, em 28 de agosto de 2015.

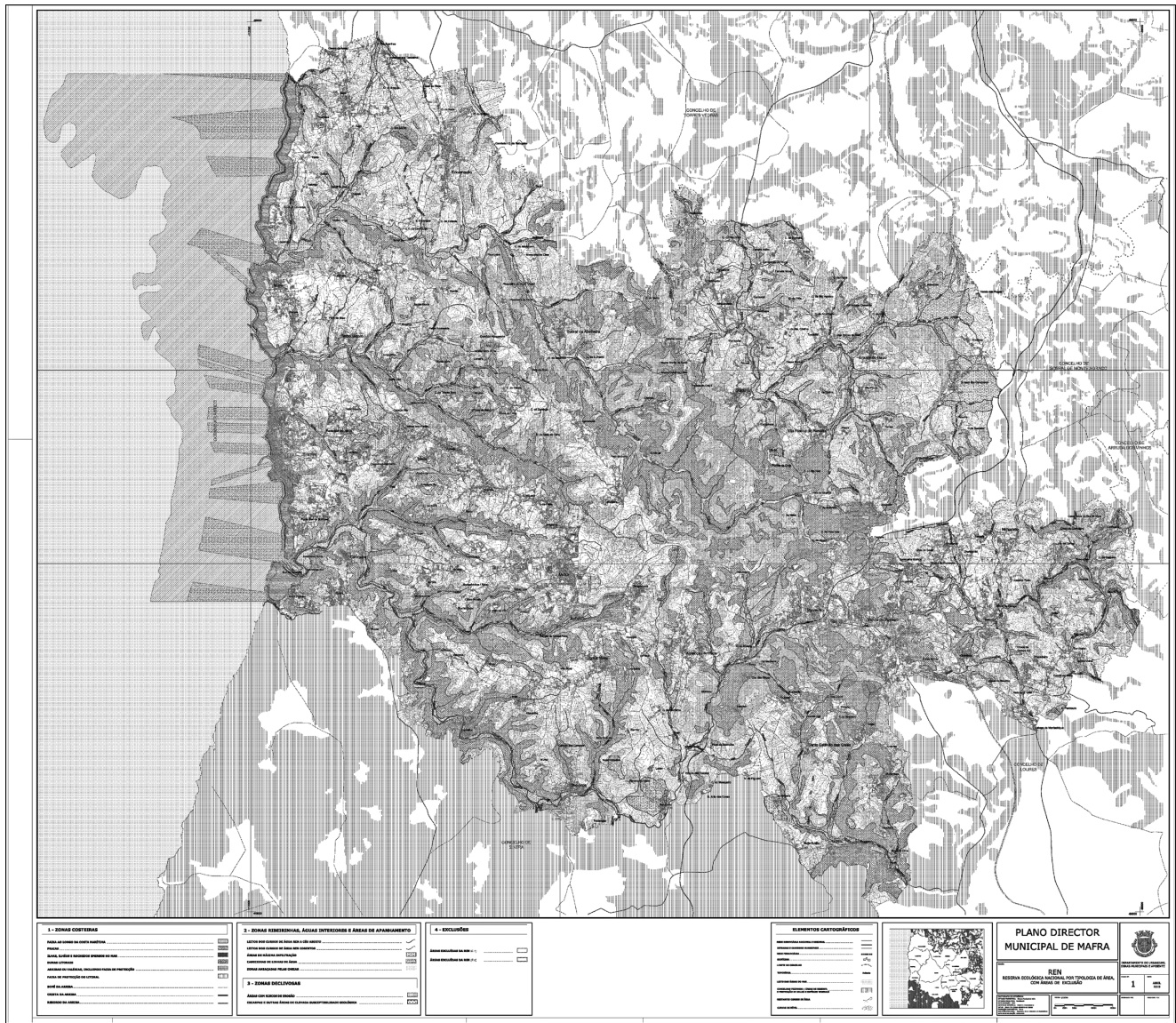

QUADRO ANEXO

Delimitação da Reserva Ecológica Nacional do município de Mafra

Áreas a excluir (n.º de ordem)	Áreas da REN afetadas	Fim a que se destina	Fundamentação
C.1	Áreas com Risco de Erosão	Solo Urbano: Espaços Residenciais — Áreas Consolidadas	Área comprometida totalmente integrada no LP-53/1996, com alvará 15/1997, (lote 60 capacidade de construção de moradia).
C.2	Áreas com Risco de Erosão	Solo Rural: Aglomerados Rurais	Área ocupada. Integra o Aglomerado Rural do Casal do Outeiro.
C.3	Áreas com Risco de Erosão	Solo Urbano: Espaços Residenciais — Áreas a Estruturar	Área ocupada. Integra o Núcleo Urbano da Encarnação.
C.4	Áreas com Risco de Erosão	Solo Urbano: Espaços Residenciais — Áreas Consolidadas	Área ocupada. Integra o Núcleo Urbano da Encarnação.
C.5	Áreas com Risco de Erosão	Solo Rural: Aglomerados Rurais	Área ocupada. Integra o Aglomerado Rural da Cambaia/Casal da Rabujeira.
C.6	Áreas com Risco de Erosão	Solo Urbano: Espaços Residenciais — Áreas a Estruturar	Área ocupada. Integra o Núcleo Urbano da Encarnação.
C.7	Arribas e Falésias	Solo Urbano: Espaços Residenciais — Áreas a Estruturar (POOC); Áreas Consolidadas (POOC)	Área ocupada. Integra o Núcleo Urbano de S. Lourenço/Casal S. Lourenço.

Áreas a excluir (n.º de ordem)	Áreas da REN afetadas	Fim a que se destina	Fundamentação
C.8a	Áreas com Risco de Erosão; Arribas	Solo Urbano: Espaços Residenciais — Áreas Consolidadas (POOC)	Área ocupada. Integra o Núcleo Urbano de S. Lourenço/ Casal S. Lourenço.
C.8b			
C.8c			
C.9	Arribas e Falésias	Solo Urbano: Espaços Residenciais — Áreas a Estruturar (POOC); Áreas Consolidadas (POOC)	Área ocupada. Integra o Núcleo Urbano de Ribamar de acordo com o POOC.
C.10	Escarpas e Outras Áreas de Elevada Suscetibilidade Geológica	Solo Urbano: Espaços Residenciais — Áreas Consolidadas	Área ocupada. Integra o Núcleo Urbano de Ribamar: LP-49/91.
C.11	Escarpas e Outras Áreas de Elevada Suscetibilidade Geológica	Solo Rural: Aglomerados Rurais	Área ocupada. Integra o Aglomerado Rural do Safaraju.
C.12	Áreas com Risco de Erosão	Solo Urbano: Espaços Residenciais — Áreas a Estruturar; Espaços de Uso Especial	Área ocupada. Integra o Núcleo Urbano de Encarnação.
C.13	Áreas com Risco de Erosão	Solo Urbano: Espaços Residenciais — Áreas a Estruturar	Área ocupada. Integra o Núcleo Urbano da Aboboreira.
C.14	Áreas com Risco de Erosão	Solo Urbano: Espaços Residenciais — Áreas a Estruturar	Área ocupada. Integra o Núcleo Urbano da Aboboreira.
C.15a	Áreas com Risco de Erosão	Solo Urbano: Espaços Residenciais — Áreas a Estruturar	Área ocupada. Integra o Núcleo Urbano da Aboboreira.
C.15b			
C.16	Áreas com Risco de Erosão; Escarpas e Outras Áreas de Elevada Suscetibilidade Geológica	Solo Urbano: Espaços Residenciais — Áreas Consolidadas	Área ocupada. Integra o Núcleo Urbano da Azueira/ Livramento/ Bandalhoeira.
C.17	Áreas com Risco de Erosão	Solo Rural: Aglomerados Rurais	Área ocupada. Integra o Aglomerado Rural do Casal do Pão Coito.
C.18	Zonas Ameaçadas pelas Cheias; Áreas de Máxima Infiltração	Solo Rural: Aglomerados Rurais	Área ocupada. Integra o Aglomerado Rural do Casal do Pão Coito.
C.19a	Zonas Ameaçadas pelas Cheias; Áreas de Máxima Infiltração	Solo Rural: Aglomerados Rurais	Área ocupada. Integra o Aglomerado Rural de Caneira Nova.
C.19b			
C.20	Arribas e Falésias	Solo Urbano: Espaços Residenciais — Áreas Consolidadas (POOC), Áreas a Estruturar (POOC)	Área ocupada. Integra o Núcleo Urbano da Ericeira.
C.21	Áreas com Risco de Erosão	Solo Urbano: Espaços Residenciais — Áreas a Estruturar	Área ocupada. Integra o Núcleo Urbano de Santo Isidoro: LP-15/2001.
C.22	Zonas Ameaçadas pelas Cheias	Solo Urbano: Espaços Residenciais — Áreas Consolidadas	Área ocupada. Integra o Núcleo Urbano de Santo Isidoro: LP-55/1998.
C.23a	Escarpas e Outras Áreas de Elevada Suscetibilidade Geológica	Solo Urbano: Espaços Residenciais — Áreas Consolidadas, Áreas a Estruturar	Área ocupada. Integra o Núcleo Urbano de Junqueiros.
C.23b			
C.24	Áreas com Risco de Erosão	Solo Rural: Aglomerados Rurais	Área ocupada. Integra o Aglomerado Rural do Bracial.
C.25	Áreas com Risco de Erosão	Solo Urbano: Espaços Residenciais — Áreas Consolidadas	Área ocupada. Integra o Núcleo Urbano da Picanceira de Cima.
C.26	Áreas com Risco de Erosão	Solo Urbano: Espaços Residenciais — Áreas a Estruturar	Área ocupada. Integra o Núcleo Urbano de Monte Bom.
C.27	Áreas com Risco de Erosão; Escarpas e Outras Áreas de Elevada Suscetibilidade Geológica	Solo Urbano: Espaços Residenciais — Áreas Consolidadas	Área ocupada. Processo AUGI em reconversão: LP-39/1999.
C.28	Áreas com Risco de Erosão	Solo Urbano: Espaços Residenciais — Áreas a Estruturar	Área ocupada. Integra o Núcleo Urbano de Monte Bom.

Áreas a excluir (n.º de ordem)	Áreas da REN afetadas	Fim a que se destina	Fundamentação
C.29	Áreas com Risco de Erosão	Solo Rural: Aglomerados Rurais.	Área ocupada. Integra o Aglomerado Rural da Caneira Nova.
C.30	Áreas com Risco de Erosão	Solo Urbano: Espaços Residenciais — Áreas a Estruturar	Área ocupada. Integra o Núcleo Urbano de Sobral da Abeleira.
C.31	Áreas com Risco de Erosão	Solo Urbano: Espaços Residenciais — Áreas a Estruturar	Área ocupada. Integra o Núcleo Urbano de Sobral da Abeleira.
C.32	Áreas com Risco de Erosão	Solo Urbano: Espaços Residenciais — Áreas a Estruturar	Área ocupada. Integra o Núcleo Urbano de Sobral da Abeleira.
C.33	Áreas com Risco de Erosão	Solo Urbano: Espaços de Atividades Económicas — Áreas a Estruturar	Área comprometida. Estruturação de Área de Atividades Económicas demarcada no PDM em vigor.
C.34	Áreas com Risco de Erosão; Escarpas e Outras Áreas de Elevada Suscetibilidade Geológica	Solo Rural: Aglomerado Rural	Área ocupada. Aglomerado Rural de Casal do Velho.
C.35	Áreas com Risco de Erosão	Solo Urbano: Espaços Residenciais — Áreas Consolidadas	Área ocupada. Integra o Núcleo Urbano de Azueira/ Livramento/ Bandalhoeira.
C.36	Áreas com Risco de Erosão	Solo Urbano: Espaços Residenciais — Áreas a Estruturar	Área ocupada. Integra o Núcleo Urbano de Monte Gordo.
C.37	Áreas com Risco de Erosão; Escarpas e Outras Áreas de Elevada Suscetibilidade Geológica	Solo Urbano: Espaços Residenciais — Áreas Consolidadas	Área ocupada. Integra o Núcleo Urbano de Monte Gordo.
C.38	Áreas com Risco de Erosão; Escarpas e Outras Áreas de Elevada Suscetibilidade Geológica	Solo Urbano: Espaços Residenciais — Áreas Consolidadas	Área ocupada. Integra o Núcleo Urbano de Monte Gordo e LP23/1984, Alvará 56/84.
C.39	Áreas com Risco de Erosão; Escarpas e Outras Áreas de Elevada Suscetibilidade Geológica	Solo Rural: Aglomerados Rurais	Área ocupada. Integra o Aglomerado Rural de Monte Gordo de Cima e LP50/1974, Alvará. 32/74.
C.40	Áreas com Risco de Erosão	Solo Rural: Aglomerados Rurais	Área ocupada. Integra o Aglomerado Rural de Monte Gordo de Baixo.
C.41	Áreas com Risco de Erosão	Solo Urbano: Espaços Residenciais — Áreas consolidadas	Área ocupada. Integra o Núcleo Urbano de Azueira/ Livramento/ Bandalhoeira.
C.42	Áreas com Risco de Erosão	Solo Urbano: Espaços Residenciais — Áreas Consolidadas	Área ocupada. Integra o Núcleo Urbano da Caneira Nova e LP722/1978, Alvará 17/79.
C.43	Áreas com Risco de Erosão	Solo Urbano: Espaços Residenciais — Áreas Consolidadas	Área ocupada. Integra o Núcleo Urbano de Azueira/ Livramento/ Bandalhoeira.
C.44	Zonas Ameaçadas pelas Cheias; Áreas de Máxima Infiltração	Solo Rural: Espaços Afetos a Atividades Industriais	Área ocupada relativa à Adega Cooperativa da Azueira e LP457/1975, Alvará 35/76.
C.45a	Áreas com Risco de Erosão	Solo Rural: Aglomerados Rurais	Área ocupada. Integra o Aglomerado Rural da Sevilheira.
C.45b			
C.46	Zonas Ameaçadas pelas Cheias; Áreas de Máxima Infiltração	Solo Urbano: Espaços Residenciais — Áreas Consolidadas	Área ocupada. Integra o Núcleo Urbano das Barras e LP-50/1987, Alvará 47/90.
C.47	Áreas com Risco de Erosão	Solo Urbano: Espaços Residenciais — Áreas Consolidadas	Área ocupada. Integra o Núcleo Urbano das Barras.
C.48	Zonas Ameaçadas pelas Cheias; Áreas de Máxima Infiltração	Solo Urbano: Espaços Residenciais — Áreas Consolidadas	Área ocupada. Integra o Núcleo Urbano da Vermoeira.
C.49	Zonas Ameaçadas pelas Cheias; Áreas de Máxima Infiltração	Solo Urbano: Espaços Residenciais — Áreas Consolidadas	Área ocupada. Integra o Núcleo Urbano das Barras.
C.50	Zonas Ameaçadas pelas Cheias; Áreas de Máxima Infiltração	Solo Urbano: Espaços Residenciais — Áreas Consolidadas	Área ocupada. Integra o Núcleo Urbano da Tourinha.

Áreas a excluir (n.º de ordem)	Áreas da REN afetadas	Fim a que se destina	Fundamentação
C.51	Áreas com Risco de Erosão	Solo Urbano: Espaços Residenciais — Áreas Consolidadas, Áreas a Estruturar	Área ocupada. Integra o Núcleo Urbano de S. Sebastião.
C.52	Áreas com Risco de Erosão; Áreas de Máxima Infiltração	Solo Urbano: Espaços Residenciais — Áreas Consolidadas, Áreas a Estruturar	Área ocupada. Integra o Núcleo Urbano de S. Sebastião.
C.53	Arribas e Falésias.....	Solo Urbano: Espaços de Uso Especial (POOC); Espaços Verdes (POOC); Espaços Naturais (POOC)	Área ocupada. Integra o Núcleo Urbano da Ericeira.
C.54	Arribas e Falésias.....	Solo Urbano: Espaços Residenciais — Áreas Consolidadas (POOC), Áreas Consolidadas de Valor Patrimonial (POOC), Áreas a Estruturar (POOC)	Área ocupada. Integra o Núcleo Urbano da Ericeira.
C.55a	Áreas com Risco de Erosão	Solo Urbano: Espaços Residenciais — Áreas Consolidadas (POOC); Áreas Consolidadas de Valor Patrimonial (POOC), Áreas a Estruturar; Espaços Verdes (POOC)	Área ocupada. Integra o Núcleo Urbano da Ericeira.
C.55b			
C.56a	Áreas com Risco de Erosão	Solo Urbano: Espaços Residenciais — Áreas a Estruturar	Área comprometida. Ajuste do limite do Núcleo Urbano da Ericeira a compromissos urbanísticos assumidos.
C.56b			
C.56c			
C.57	Áreas com Risco de Erosão	Solo Urbano: Espaços Residenciais — Áreas a Estruturar	Área comprometida, com LP11/2010.
C.58	Escarpas e Outras Áreas de Elevada Suscetibilidade Geológica	Solo Urbano: Espaços Residenciais — Áreas Consolidadas (POOC) Áreas Consolidadas de Valor Patrimonial (POOC)	Área ocupada. Integra o Núcleo Urbano da Ericeira.
C.59	Escarpas e Outras Áreas de Elevada Suscetibilidade Geológica	Solo Urbano: Espaços Residenciais — Áreas a Estruturar (POOC)	Área ocupada. Integra o Núcleo Urbano da Ericeira.
C.60	Áreas com Risco de Erosão	Solo Rural: Aglomerados Rurais	Área ocupada. Integra o Aglomerado Rural do Bairro Alto.
C.61a	Áreas com Risco de Erosão	Solo Rural: Aglomerados Rurais	Área ocupada. Integra o Aglomerado Rural do Bairro Alto.
C.61b			
C.62	Áreas com Risco de Erosão	Solo Rural: Aglomerados Rurais	Área comprometida, com LP38/1983, Alvará 79/83.
C.63	Áreas com Risco de Erosão	Solo Urbanizável	Área ocupada. Diversas construções na proposta de solo urbanizável da Cabeça Alta.
C.64	Áreas com Risco de Erosão	Solo Rural: Aglomerados Rurais	Área ocupada. Aglomerado Rural do Moinho Velho.
C.65	Áreas com Risco de Erosão; Áreas de Máxima Infiltração	Solo Urbano: Espaços Residenciais — Áreas Consolidadas, Áreas a Estruturar	Área ocupada. Integra o Núcleo Urbano de Fonte Boa dos Nabos/ Outeirinho.
C.66	Áreas com Risco de Erosão; Escarpas e Outras Áreas de Elevada Suscetibilidade Geológica	Solo Urbano: Espaços Residenciais — Áreas a Estruturar	Área ocupada. Integra o Núcleo Urbano de Casa Nova.
C.67	Escarpas e Outras Áreas de Elevada Suscetibilidade Geológica	Solo Urbano: Espaços Residenciais — Áreas a Estruturar	Área ocupada. Integra o Núcleo Urbano de Sobreiro/ Achada/ Caeiros.
C.68	Áreas com Risco de Erosão	Solo Urbano: Espaços Residenciais — Áreas a Estruturar	Área ocupada. Integra o Núcleo Urbano de Casais de Monte Bom/ Campos/ Póvoa de Baixo.
C.69	Áreas com Risco de Erosão	Solo Urbano: Espaços Residenciais — Áreas a Estruturar	Área ocupada. Integra o Núcleo Urbano de Casais de Monte Bom/ Campos/ Póvoa de Baixo.
C.70	Áreas com Risco de Erosão	Solo Urbanizado — Espaços Residenciais — Áreas Consolidadas	Área ocupada. Integra o Núcleo Urbano de Casais de Monte Bom/ Campos/ Póvoa de Baixo.

Áreas a excluir (n.º de ordem)	Áreas da REN afetadas	Fim a que se destina	Fundamentação
C.71	Áreas com Risco de Erosão	Solo Urbano: Espaços Residenciais — Áreas a Estruturar	Área ocupada. Integra o Núcleo Urbano de Casais de Monte Bom/ Campos/ Póvoa de Baixo.
C.72	Áreas com Risco de Erosão	Solo Urbano: Espaços Residenciais — Áreas a Estruturar	Área ocupada. Integra o Núcleo Urbano de Casais de Monte Bom/ Campos/ Póvoa de Baixo.
C.73	Áreas com Risco de Erosão	Solo Urbano: Espaços Residenciais — Áreas Consolidadas	Área ocupada. Integra o Núcleo Urbano de Casais de Monte Bom/ Campos/ Póvoa de Baixo.
C.74a	Áreas com Risco de Erosão	Solo Urbano: Espaços Residenciais — Áreas Consolidadas	Área ocupada. Integra o Núcleo Urbano de Sobreiro/ Achada/ Caeiros e LP-48/1979, Alvará 82/79; LP-34/1986, Alvará.94/86, LP108/1980, Alvará. 14/81 e LP- 41/1983, Alvará 53/83.
C.74b			
C.75	Áreas com Risco de Erosão	Solo Urbano: Espaços Residenciais — Áreas Consolidadas, Áreas a Estruturar	Área ocupada. Integra o Núcleo Urbano de Sobreiro/ Achada/ Caeiros.
C.76	Áreas com Risco de Erosão	Solo Urbano: Espaços Residenciais — Áreas a Estruturar	Área ocupada. Integra o Núcleo Urbano de Sobreiro/ Achada/ Caeiros.
C.77a	Áreas com Risco de Erosão; Escarpas e Outras Áreas de Elevada Suscetibilidade Geológica	Solo Urbano: Espaços Residenciais — Áreas a Estruturar	Área ocupada. Integra o Núcleo Urbano da Chanca com ajustes de cadastro.
C.77b			
C.78	Áreas com Risco de Erosão	Solo Urbano: Espaços Residenciais — Áreas Consolidadas	Área ocupada. Integra o Núcleo Urbano da Chanca.
C.79	Áreas com Risco de Erosão; Escarpas e Outras Áreas de Elevada Suscetibilidade Geológica	Solo Urbano: Espaços Residenciais — Áreas Consolidadas	Área ocupada. Integra o Núcleo Urbano da Chanca.
C.80a	Áreas com Risco de Erosão; Escarpas e Outras Áreas de Elevada Suscetibilidade Geológica	Solo Urbano: Espaços Residenciais — Áreas Consolidadas	Área ocupada. Integra o Núcleo Urbano do Codeçal.
C.80b			
C.81	Áreas com Risco de Erosão	Solo Rural: Aglomerados Rurais	Área ocupada. Integra o Aglomerado Rural da Portela do Gradil.
C.82	Áreas com Risco de Erosão	Solo Urbano: Espaços Residenciais — Áreas a Estruturar	Área ocupada. Integra o Núcleo Urbano da Carapiteira.
C.83	Áreas com Risco de Erosão	Solo Urbano: Espaços Residenciais — Áreas Consolidadas	Área ocupada. Integra o Núcleo Urbano da Carapiteira.
C.84a	Áreas com Risco de Erosão	Solo Urbano: Espaços de Atividades Económicas — Áreas Consolidadas	Área ocupada. Integra o Núcleo Urbano de Vila Franca do Rosário. Área afeta aos tratamentos de resíduos de atividade económica (SICASAL).
C.84b			
C.85	Áreas com Risco de Erosão	Solo Urbano: Espaços Residenciais — Áreas Consolidadas	Área ocupada. Integra o Núcleo Urbano do Picão.
C.86	Áreas com Risco de Erosão; Escarpas e Outras Áreas de Elevada Suscetibilidade Geológica	Solo Rural: Aglomerados Rurais	Área ocupada. Integra o Aglomerado Rural da Portela da Ginja.
C.87	Áreas com Risco de Erosão	Solo Urbano: Espaços Residenciais — Áreas Consolidadas, Áreas a Estruturar	Área ocupada. Integra o Núcleo Urbano de Vila Franca do Rosário.
C.88a	Áreas com Risco de Erosão	Solo Urbano: Espaços Residenciais — Áreas a Estruturar	Área ocupada. Integra o Núcleo Urbano de Vila Pouca.
C.88b			
C.89	Áreas com Risco de Erosão	Solo Urbano: Espaços Residenciais — Áreas a Estruturar	Área ocupada. Integra o Núcleo Urbano de Vila Franca do Rosário.
C.90	Áreas com Risco de Erosão	Solo Urbano: Espaços Residenciais — Áreas Consolidadas	Área ocupada. Integra o Núcleo Urbano do Terroal.
C.91	Áreas com Risco de Erosão	Solo Urbano: Espaços Residenciais — Áreas a Estruturar	Área ocupada. Integra o Núcleo Urbano de Fonte Boa da Brincosa.
C.92	Áreas com Risco de Erosão	Solo Urbano: Espaços Residenciais — Áreas Consolidadas	Área ocupada. Integra o Núcleo Urbano de Fonte Boa da Brincosa.

Áreas a excluir (n.º de ordem)	Áreas da REN afetadas	Fim a que se destina	Fundamentação
C.93	Áreas com Risco de Erosão; Escarpas e Outras Áreas de Elevada Suscetibilidade Geológica	Solo Rural: Áreas de Edificação Dispersa	Conjunto de construções incluídas em Áreas com características de Edificação Dispersa.
C.94	Áreas com Risco de Erosão	Solo Rural: Aglomerados Rurais	Área ocupada. Integra o aglomerado de Arrebenta.
C.95	Escarpas e Outras Áreas de Elevada Suscetibilidade Geológica	Solo Rural: Aglomerados Rurais	Área ocupada. Integra o aglomerado da Arrebenta Sul. LP-21/1996, Alvará 2/1998, LP-7336/1973, Alvará 52/80.
C.96a	Áreas com Risco de Erosão	Solo Rural: Áreas de Edificação Dispersa	Conjunto de construções incluídas em Áreas com características de Edificação Dispersa.
C.96b			
C.97	Áreas com Risco de Erosão	Solo Rural: Aglomerados Rurais	Área ocupada. Integra o aglomerado de Casal da Serra.
C.98	Áreas com Risco de Erosão	Solo Rural: Aglomerados Rurais	Área ocupada. Integra o aglomerado de Casal da Serra.
C.99	Áreas com Risco de Erosão	Solo Rural: Áreas de Edificação Dispersa	Conjunto de construções incluídas em Áreas com características de Edificação Dispersa.
C.100	Áreas com Risco de Erosão	Solo Rural: Aglomerados Rurais	Área ocupada. Integra o aglomerado de Casal da Serra.
C.101	Áreas com Risco de Erosão	Solo Urbano: Espaços Residenciais — Áreas Consolidadas	Área ocupada. Integra o Núcleo Urbano da Carvoeira.
C.102	Áreas com Risco de Erosão	Solo Urbano: Espaços Residenciais — Áreas Consolidadas	Área ocupada. Integra o Núcleo Urbano da Carvoeira.
C.103	Áreas com Risco de Erosão	Solo Urbano: Espaços Residenciais — Áreas a Estruturar	Área ocupada. Integra o Núcleo Urbano da Carvoeira.
C.104	Áreas com Risco de Erosão	Solo Urbano: Espaços Residenciais — Áreas Consolidadas	Área ocupada. Integra o Núcleo Urbano de Zambujal.
C.105	Áreas com Risco de Erosão; Escarpas e Outras Áreas de Elevada Suscetibilidade Geológica	Solo Urbano: Espaços Residenciais — Áreas a Estruturar	Área ocupada. Integra o Núcleo Urbano da Carvoeira.
C.106	Escarpas e Outras Áreas de Elevada Suscetibilidade Geológica	Solo Urbano: Espaços Residenciais — Áreas Consolidadas, Áreas a Estruturar	Área ocupada. Integra o Núcleo Urbano da Carvoeira.
C.107	Áreas com Risco de Erosão	Solo Rural: Aglomerados Rurais	Área ocupada. Integra o aglomerado de Casal da Serra.
C.108	Áreas com Risco de Erosão	Solo Urbano: Espaços de Atividades Económicas — Áreas a Estruturar	Área ocupada. Ajuste de cadastro ao núcleo urbano Integra o Núcleo Urbano do Sobreiro/ Achada/ Caeiros.
C.109	Áreas com Risco de Erosão	Solo Rural: Aglomerados Rurais	Área ocupada. Integra o Aglomerado Rural da Relva.
C.110	Áreas com Risco de Erosão	Solo Urbano: Espaços de Atividades Económicas — Áreas a Estruturar	Área ocupada. Integra o Núcleo Urbano do Sobreiro/ Achada/ Caeiros. Ajuste de cadastro ao núcleo urbano.
C.111	Áreas com Risco de Erosão	Solo Urbano: Espaços Residenciais — Áreas Consolidadas	Área ocupada. Integra o Núcleo Urbano dos Salgados/ A-da-Perra/ Paz/ C. Mourão.
C.112	Áreas com Risco de Erosão	Solo Urbano: Espaços Residenciais — Áreas a Estruturar	Área ocupada. Integra o Núcleo Urbano de Salgados/ A-da-Perra/ Paz/ C. Mourão.
C.113	Áreas com Risco de Erosão; Escarpas e Outras Áreas de Elevada Suscetibilidade Geológica	Solo Rural: Espaços Destinados a Equipamentos e Outras Estruturas	Ecoparque da Abrunheira.
C.114	Áreas com Risco de Erosão	Solo Urbano: Espaços de Atividades Económicas — Áreas Consolidadas	Área ocupada. Integra o Núcleo Urbano do Vale da Guarda.
C.115	Áreas com Risco de Erosão	Solo Rural: Aglomerados Rurais	Área ocupada. Integra o Aglomerado Rural do Casal da Boavista.
C.116	Áreas com Risco de Erosão; Cabeceiras das Linhas de Água	Solo Urbano: Espaços Residenciais — Áreas Consolidadas	Área ocupada. Integra o Núcleo Urbano do Jerumelo.

Áreas a excluir (n.º de ordem)	Áreas da REN afetadas	Fim a que se destina	Fundamentação
C.117	Escarpas e Outras Áreas de Elevada Suscetibilidade Geológica	Solo Urbano: Espaços Residenciais — Áreas Consolidadas	Área ocupada. Integra o Núcleo Urbano do Jerumelo.
C.118	Áreas com Risco de Erosão	Solo Urbano: Espaços Residenciais — Áreas a Estruturar	Área ocupada. Integra o Núcleo Urbano do Jerumelo.
C.119a	Áreas com Risco de Erosão; Escarpas e Outras Áreas de Elevada Suscetibilidade Geológica; Cabeceiras das Linhas de Água	Solo Urbano: Espaços Residenciais — Áreas Consolidadas; Espaços de Atividades Económicas — Áreas Consolidadas	Área ocupada. Integra o Núcleo Urbano do Jerumelo.
C.119b			
C.120	Áreas com Risco de Erosão; Escarpas e Outras Áreas de Elevada Suscetibilidade Geológica	Solo Rural: Aglomerados Rurais	Área ocupada. Integra o Aglomerado Rural de C. Vale Bois.
C.121	Áreas com Risco de Erosão; Escarpas e Outras Áreas de Elevada Suscetibilidade Geológica	Solo Rural: Espaços Destinados a Equipamentos e Outras Estruturas	LP-656/1976, Alvará 11/77.
C.122	Áreas com Risco de Erosão	Solo Urbano: Espaços Residenciais — Áreas a Estruturar	Área ocupada. Integra o Núcleo Urbano do Casal Carriços.
C.123a	Áreas com Risco de Erosão; Escarpas e Outras Áreas de Elevada Suscetibilidade Geológica	Solo Rural: Aglomerados Rurais; Solo Urbano: Espaços de Atividades Económicas — Áreas a Estruturar; Solo Urbanizado	Área ocupada. Integra o Aglomerado Rural de Casal do Abade e atividades económicas.
C.123b			
C.124	Áreas com Risco de Erosão; Cabeceiras das Linhas de Água	Solo Urbano: Espaços Residenciais — Áreas a Estruturar	Área ocupada. Integra o Núcleo Urbano do Casal Carriços.
C.125	Áreas com Risco de Erosão	Solo Urbano: Espaços de Atividades Económicas — Áreas a Estruturar	Estruturação de Área de Atividades Económicas demarcada no PDM em vigor.
C.126	Áreas com Risco de Erosão; Escarpas e Outras Áreas de Elevada Suscetibilidade Geológica	Solo Urbano: Espaços Residenciais — Áreas Consolidadas, Áreas a Estruturar	Área ocupada. Integra o Núcleo Urbano da Asseiceira Grande.
C.127	Áreas com Risco de Erosão	Solo Urbano: Espaços Residenciais — Áreas Consolidadas	Área ocupada. Integra o Núcleo Urbano de Brejos da Roussada/ Roussada/ Vale do Casal.
C.128	Áreas com Risco de Erosão	Solo Urbano: Espaços Residenciais — Áreas a Estruturar	Integra o Núcleo Urbano de Milharado e Titularia. Área comprometida, com LP-12/2004 (Quinta do Munhóz).
C.129	Áreas com Risco de Erosão	Solo Urbano: Espaços Residenciais — Áreas Consolidadas	Área ocupada. Integra o Núcleo Urbano de Brejos da Roussada/ Roussada/ Vale do Casal.
C.130a	Áreas com Risco de Erosão	Solo Urbano: Espaços Residenciais — Áreas a Estruturar	Área ocupada. Integra o Núcleo Urbano de Brejos da Roussada/ Roussada/ Vale do Casal.
C.130b			
C.131	Áreas com Risco de Erosão	Solo Rural: Aglomerado Rural	Conjunto de edificações. Integra o Aglomerado Rural de Casal Nova da Eira da Mata.
C.132	Escarpas e Outras Áreas de Elevada Suscetibilidade Geológica	Solo Urbano: Espaços Residenciais — Áreas a Estruturar	Área ocupada. Integra o Núcleo Urbano da Cachoeira.
C.133	Áreas com Risco de Erosão	Solo Urbano: Espaços Residenciais — Áreas a Estruturar	Área ocupada. Integra o Núcleo Urbano de Vila de Canas.
C.134a	Áreas com Risco de Erosão; Escarpas e Outras Áreas de Elevada Suscetibilidade Geológica	Solo Urbano: Espaços Residenciais — Áreas Consolidadas, Áreas a Estruturar	Área ocupada. Integra o Núcleo Urbano de Vila de Canas.
C.134b			
C.135	Zonas Ameaçadas pelas Cheias	Solo Rural: Aglomerados Rurais	Área ocupada. Integra o Aglomerado Rural de Ribeiradas.
C.136	Áreas com Risco de Erosão	Solo Urbano: Espaços Residenciais — Áreas Consolidadas	Área ocupada. Integra o Núcleo Urbano da Cachoeira.
C.137	Áreas com Risco de Erosão	Solo Urbano: Espaços Residenciais — Áreas Consolidadas, Áreas a Estruturar	Área ocupada. Integra o Núcleo Urbano da Cachoeira.
C.138	Áreas com Risco de Erosão; Escarpas e Outras Áreas de Elevada Suscetibilidade Geológica	Solo Rural: Aglomerado Rural	Conjunto de edificações que delimitam o Aglomerado rural do Casal da Roteira.

Áreas a excluir (n.º de ordem)	Áreas da REN afetadas	Fim a que se destina	Fundamentação
C.139	Áreas com Risco de Erosão; Escarpas e Outras Áreas de Elevada Suscetibilidade Geológica	Solo Rural: Espaços Afetos a Atividades Industriais	Edificação destinada a indústria.
C.140	Áreas com Risco de Erosão	Solo Rural: Aglomerado Rural	Conjunto de edificações integrantes do aglomerado rural da Miteira.
C.141	Áreas com Risco de Erosão; Escarpas e Outras Áreas de Elevada Suscetibilidade Geológica	Solo Urbano: Espaços Residenciais — Áreas Consolidadas, Áreas a Estruturar	Área ocupada. Integra o Núcleo Urbano de Barril/ Valbom.
C.142a	Áreas com Risco de Erosão	Solo Urbano: Espaços Residenciais — Áreas Consolidadas, Áreas a Estruturar	Área ocupada. Integra o Núcleo Urbano de Barril/ Valbom.
C.142b			
C.143	Áreas com Risco de Erosão; Escarpas e Outras Áreas de Elevada Suscetibilidade Geológica	Solo Rural: Aglomerados Rurais	Área ocupada. Integra o Aglomerado Rural de Urzal.
C.144	Áreas com Risco de Erosão	Solo Urbano: Espaços Residenciais — Áreas Consolidadas	Área ocupada. Integra o Núcleo Urbano de Murtais/ Monteiros/ Quintal.
C.145	Áreas com Risco de Erosão; Escarpas e Outras Áreas de Elevada Suscetibilidade Geológica	Solo Urbano: Espaços Residenciais — Áreas Consolidadas	Área ocupada. Integra o Núcleo Urbano de Murtais/ Monteiros/ Quintal.
C.146	Áreas com Risco de Erosão	Solo Urbano: Espaços Residenciais — Áreas a Estruturar	Integra o Núcleo Urbano do Pobral. Ajuste de cadastro ao núcleo urbano.
C.147	Áreas com Risco de Erosão	Solo Urbano: Espaços Residenciais — Áreas a Estruturar	Área comprometida (Loteamento da Quinta da Figueira Branca). Integra o Núcleo Urbano de Mafra.
C.148	Áreas com Risco de Erosão	Solo Urbano: Espaços Residenciais — Áreas a Estruturar	Área comprometida (Loteamento da Quinta da Figueira Branca). Integra o Núcleo Urbano de Mafra.
C.149	Áreas com Risco de Erosão; Escarpas e Outras Áreas de Elevada Suscetibilidade Geológica	Solo Urbano: Espaços Residenciais — Áreas Consolidadas, Áreas a Estruturar	Área ocupada. Integra o Núcleo Urbano do Longo da Vila.
C.150	Áreas com Risco de Erosão	Solo Urbano: Espaços Residenciais — Áreas Consolidadas	Área ocupada. Integra o Núcleo Urbano do Longo da Vila.
C.151	Áreas com Risco de Erosão; Escarpas e Outras Áreas de Elevada Suscetibilidade Geológica	Solo Urbano: Espaços Residenciais — Áreas Consolidadas	Área ocupada. Integra o Núcleo Urbano do Boco.
C.152	Áreas com Risco de Erosão	Solo Urbano: Espaços Residenciais — Áreas a Estruturar	Ajuste ao cadastro do limite do núcleo urbano de Mafra.
C.153	Áreas com Risco de Erosão; Escarpas e Outras Áreas de Elevada Suscetibilidade Geológica	Solo Urbano: Espaços Residenciais — Áreas a Estruturar; Espaços de Atividades Económicas — Áreas Consolidadas; Espaços Verdes	Área ocupada. Integra o Núcleo Urbano de Mafra.
C.154	Áreas com Risco de Erosão	Solo Rural: Aglomerados Rurais	Área ocupada. Integra o Aglomerado Rural da Ribeira de Maciel Forro.
C.155	Escarpas e Outras Áreas de Elevada Suscetibilidade Geológica	Solo Urbano: Espaços Residenciais — Áreas Consolidadas; Áreas a Estruturar; Espaços Verdes	Área ocupada. Integra o Núcleo Urbano da Igreja Nova.
C.156	Áreas com Risco de Erosão; Escarpas e Outras Áreas de Elevada Suscetibilidade Geológica	Solo Urbano: Espaços Residenciais — Áreas Consolidadas, Áreas a Estruturar	Área ocupada. Integra o Núcleo Urbano da Boavista.
C.157	Escarpas e Outras Áreas de Elevada Suscetibilidade Geológica	Solo Urbano: Espaços Residenciais — Áreas Consolidadas	Área ocupada. Integra o Núcleo Urbano de Alcainça/Arrifana.
C.158	Escarpas e Outras Áreas de Elevada Suscetibilidade Geológica	Solo Urbano: Espaços Residenciais — Áreas Consolidadas, Áreas a Estruturar	Área ocupada. Integra o Núcleo Urbano de Alcainça/Arrifana.

Áreas a excluir (n.º de ordem)	Áreas da REN afetadas	Fim a que se destina	Fundamentação
C.159	Escarpas e Outras Áreas de Elevada Suscetibilidade Geológica	Solo Urbano: Espaços Residenciais — Áreas Consolidadas	Área ocupada. Integra o Núcleo Urbano de Alcainça/Arri-fana.
C.160	Áreas com Risco de Erosão	Solo Urbano: Espaços de Uso Especial	Área ocupada. Integra o Núcleo Urbano da Malveira.
C.161	Áreas com Risco de Erosão	Solo Urbano: Espaços Residenciais — Áreas a Estruturar	Área ocupada. Integra o Núcleo Urbano da Malveira.
C.162	Áreas com Risco de Erosão	Solo Urbano: Espaços Residenciais — Áreas a Estruturar	Área ocupada. Integra o Núcleo Urbano da Malveira.
C.163	Escarpas e Outras Áreas de Elevada Suscetibilidade Geológica	Solo Urbano: Espaços Residenciais — Áreas a Estruturar	Área ocupada. Integra o Núcleo Urbano da Malveira.
C.164	Zonas Ameaçadas pelas Cheias	Solo Urbano: Espaços Residenciais — Áreas Consolidadas	Área ocupada. Integra o Núcleo Urbano da Malveira.
C.165	Zonas Ameaçadas pelas Cheias	Solo Urbano: Espaços de Atividades Económicas — Áreas a Estruturar	Reorganização da área de Atividades Económicas existente. Integra o Núcleo Urbano da Malveira. Na programação da UOPG2, no âmbito da revisão do PDM, a ocupação desta área é condicionada à realização de estudo hidrológico/hidráulico, que avalie o risco para pessoas e bens face às alterações à ribeira, quer na área de exclusão da REN, quer na envolvente e promover a implementação de medidas de minimização de impactes.
C.166	Zonas Ameaçadas pelas Cheias	Solo Urbano: Espaços de Atividades Económicas — Áreas a Estruturar	Reorganização da área de Atividades Económicas existente. Integra o Núcleo Urbano da Malveira. Na programação da UOPG2, no âmbito da revisão do PDM, a ocupação desta área é condicionada à realização de estudo hidrológico/hidráulico, que avalie o risco para pessoas e bens face às alterações à ribeira, quer na área de exclusão da REN, quer na envolvente e promover a implementação de medidas de minimização de impactes.
C.167	Áreas com Risco de Erosão; Escarpas e Outras Áreas de Elevada Suscetibilidade Geológica	Solo Rural: Aglomerados Rurais	Área ocupada. Integra o Aglomerado Rural do Casal do Moinho, freguesia da Malveira.
C.168	Zonas Ameaçadas pelas Cheias	Solo Rural: Aglomerados Rurais	Área ocupada. Integra o Aglomerado Rural de Casal Moinho, com LP241/76, Alvará 89/78.
C.169	Zonas Ameaçadas pelas Cheias; Áreas de Máxima Infiltração	Solo Rural: Aglomerados Rurais	Área ocupada. Integra o Aglomerado Rural de Casal Moinho, com LP7737/1973, Alvará 34/74.
C.170	Áreas com Risco de Erosão	Solo Rural: Aglomerados Rurais	Integra o Aglomerado Rural de Carrasqueira, com LP-20/86, Alvará 59/86.
C.171	Áreas com Risco de Erosão	Solo Urbano: Espaços Residenciais — Áreas a Estruturar	Área ocupada. Integra o Núcleo Urbano da Malveira.
C.172	Zonas Ameaçadas pelas Cheias	Solo Urbano: Espaços Residenciais — Áreas Consolidadas	Área ocupada. Integra o Núcleo Urbano da Malveira.
C.173	Escarpas e Outras Áreas de Elevada Suscetibilidade Geológica	Solo Urbano: Espaços Residenciais — Áreas Consolidadas	Área ocupada. Integra o Núcleo Urbano da Venda do Pinheiro.
C.174	Escarpas e Outras Áreas de Elevada Suscetibilidade Geológica	Solo Urbano: Espaços Residenciais — Áreas Consolidadas	Área ocupada. Integra o Núcleo Urbano da Venda do Pinheiro.
C.175	Escarpas e Outras Áreas de Elevada Suscetibilidade Geológica	Solo Urbano: Espaços Residenciais — Áreas Consolidadas	Área ocupada. Integra o Núcleo Urbano da Venda do Pinheiro.
C.176	Áreas com Risco de Erosão	Solo Urbano: Espaços Residenciais — Áreas a Estruturar	Área ocupada. Integra o Núcleo Urbano da Malveira.
C.177	Zonas Ameaçadas pelas Cheias	Solo Urbano: Espaços Residenciais — Áreas Consolidadas	Área ocupada. Integra o Núcleo Urbano da Malveira.
C.178a C.178b	Escarpas e Outras Áreas de Elevada Suscetibilidade Geológica	Solo Urbano: Espaços Residenciais — Áreas a Estruturar; Espaços de Uso Especial	Área ocupada. Integra o Núcleo Urbano da Venda do Pinheiro.
C.179	Áreas com Risco de Erosão	Solo Urbano: Espaços Residenciais — Áreas Consolidadas	Área ocupada. Integra o Núcleo Urbano da Venda do Pinheiro.

Áreas a excluir (n.º de ordem)	Áreas da REN afetadas	Fim a que se destina	Fundamentação
C.180a	Escarpas e Outras Áreas de Elevada Suscetibilidade Geológica	Solo Urbano: Espaços Residenciais — Áreas Consolidadas, Áreas a Estruturar	Área ocupada. Integra o Núcleo Urbano da Venda do Pinheiro. Ajustes cadastro.
C.180b			
C.180c			
C.180d			
C.181a	Áreas com Risco de Erosão; Escarpas e Outras Áreas de Elevada Suscetibilidade Geológica	Solo Urbano: Espaços Residenciais — Áreas Consolidadas, Áreas a Estruturar	Área ocupada. Integra o Núcleo Urbano da Venda do Pinheiro. Ajustes cadastro.
C.181b			
C.182	Áreas de Máxima Infiltração; Zonas Ameaçadas pelas Cheias	Solo Urbano: Espaços Residenciais — Áreas Consolidadas, Áreas a Estruturar	Área ocupada. Integra o Núcleo Urbano de Brejos da Rousada/ Roussada/ Vale do Casal.
C.183	Zonas Ameaçadas pelas Cheias	Solo Urbano: Espaços Residenciais — Áreas Consolidadas	Área ocupada. Integra o Núcleo Urbano do Milharado/ Titularia.
C.184	Zonas Ameaçadas pelas Cheias; Áreas de Máxima Infiltração	Solo Urbano: Espaços Residenciais — Áreas Consolidadas	Área ocupada. Integra o Núcleo Urbano da Póvoa da Galega.
C.185	Zonas Ameaçadas pelas Cheias; Áreas de Máxima Infiltração	Solo Urbano: Espaços Residenciais — Áreas Consolidadas	Área ocupada. Integra o Núcleo Urbano da Póvoa da Galega.
C.186a	Áreas com Risco de Erosão; Escarpas e Outras Áreas de Elevada Suscetibilidade Geológica	Solo Urbano: Espaços Residenciais — Áreas Consolidadas, Áreas a Estruturar	Área ocupada. Integra o Núcleo Urbano da Charneca e LP-60/84, Alvará 57/84.
C.186b			
C.187a	Áreas com Risco de Erosão	Solo Urbano: Espaços Residenciais — Áreas Consolidadas	Área ocupada. Integra o Núcleo Urbano da Charneca.
C.187b			
C.188a	Áreas de Máxima Infiltração; Zonas Ameaçadas pelas Cheias	Solo Urbano: Espaços Residenciais — Áreas Consolidadas; Espaços Verdes	Área ocupada. Integra o Núcleo Urbano da Póvoa da Galega. Ajuste ao cadastro. Com compromissos urbanísticos existentes: LP 11/2001, com Alvará 21/2002, e LP 13/1994. Inclui, também, OP 507/2003 e OP 252/2006. Deverá ser ponderada a utilização com usos não edificáveis na Zona Ameaçada pelas Cheias, onde só poderá haver construção se não existir alternativa.
C.188b			
C.188c	Áreas com Risco de Erosão; Escarpas e Outras Áreas de Elevada Suscetibilidade Geológica		
C.189	Áreas com Risco de Erosão	Solo Urbano: Espaços Residenciais — Áreas Consolidadas	Área ocupada. Integra o Núcleo Urbano de Calvos.
C.190	Áreas com Risco de Erosão	Solo Rural: Aglomerados Rurais	Área ocupada. Integra o Aglomerado Rural da Ribeira e LP-673/76, Alvará 8/77.
C.191	Zonas Ameaçadas pelas Cheias	Solo Rural: Aglomerados Rurais	Área ocupada. Integra o Aglomerado Rural da Ribeira.
C.192a	Áreas com Risco de Erosão	Solo Urbano: Espaços Residenciais — Áreas a Estruturar	Área ocupada. Integra o Núcleo Urbano de Presinheira/ Semineira/ Sobreira/ Casais da Serra/ Quinta Velha/ Vale de S. Gião.
C.192b			
C.193a	Zonas Ameaçadas pelas Cheias; Áreas de Máxima Infiltração; Áreas com Risco de Erosão	Solo Urbano: Espaços Residenciais — Áreas Consolidadas	Área ocupada. Integra o Núcleo Urbano do Carvalhal, com LP- 114/82, Alvará 43/83. A edificação no lote vazio a sul deve ser concretizada fora da Zona Ameaçada pelas Cheias.
C.193b			
C.194	Áreas com Risco de Erosão	Solo Rural: Espaços destinados a Equipamentos e Outras Estruturas	Área ocupada. Conjunto de edificações.
C.195a	Zonas Ameaçadas pelas Cheias	Solo Urbano: Espaços Residenciais — Áreas Consolidadas	Área ocupada. Integra o Núcleo Urbano do Carvalhal.
C.195b			
C.196	Áreas com Risco de Erosão; Escarpas e Outras Áreas de Elevada Suscetibilidade Geológica	Solo Urbano: Espaços Residenciais — Áreas Consolidadas	Área ocupada. Integra o Núcleo Urbano do Carvalhal.
C.197	Áreas com Risco de Erosão	Solo Rural: Aglomerados Rurais	Área ocupada. Integra o Aglomerado Rural da Meã, com LP-90/1979, Alvará 53/80.

Áreas a excluir (n.º de ordem)	Áreas da REN afetadas	Fim a que se destina	Fundamentação
C.198a	Zonas Ameaçadas pelas Cheias; Áreas de Máxima Infiltração	Solo Urbano: Espaços Residenciais — Áreas Consolidadas	Área ocupada. Integra o Núcleo Urbano do Carvalhal.
C.198b			
C.198c			
C.198d			
C.199a	Áreas com Risco de Erosão; Escarpas e Outras Áreas de Elevada Suscetibilidade Geológica	Solo Urbano: Espaços Residenciais — Áreas Consolidadas	Área ocupada. Integra o Núcleo Urbano do Carvalhal, com LP-22/87, Alvará 5/88.
C.199b			
C.199c			
C.199d			
C.199e			
C.199f			
C.200	Áreas com Risco de Erosão; Escarpas e Outras Áreas de Elevada Suscetibilidade Geológica	Solo Urbano: Espaços Residenciais — Áreas Consolidadas	Área ocupada. Integra o Núcleo Urbano da Igreja Nova.
C.201	Áreas com Risco de Erosão; Escarpas e Outras Áreas de Elevada Suscetibilidade Geológica	Solo Rural: Aglomerados Rurais	Área ocupada. Integra o Aglomerado Rural da Louriceira.
C.202	Áreas com Risco de Erosão	Solo Urbano: Espaços Residenciais — Áreas a Estruturar	Área ocupada. Integra o Núcleo Urbano de Alcainça/Arrifana.
C.203a	Áreas com Risco de Erosão; Escarpas e Outras Áreas de Elevada Suscetibilidade Geológica	Solo Rural: Aglomerados Rurais; Espaços Afetos a Atividades Industriais	Área ocupada. Integra o Aglomerado Rural da Quinta das Pêgas.
C.203b			
C.204	Áreas com Risco de Erosão	Solo Rural: Aglomerados Rurais	Área ocupada. Integra o Aglomerado Rural da Carrasqueira.
C.205a	Áreas com Risco de Erosão; Escarpas e Outras Áreas de Elevada Suscetibilidade Geológica	Solo Urbano: Espaços Residenciais — Áreas a Estruturar	Área ocupada. Integra o Núcleo Urbano de Avessada/Quintas.
C.205b			
C.206	Áreas com Risco de Erosão; Escarpas e Outras Áreas de Elevada Suscetibilidade Geológica	Solo Rural: Aglomerados Rurais	Área ocupada. Integra o Aglomerado Rural do Funchal.
C.207a	Escarpas e Outras Áreas de Elevada Suscetibilidade Geológica	Solo Urbano: Espaços Residenciais — Áreas Consolidadas	Área ocupada. Integra o Núcleo Urbano de Avessada/Quintas.
C.207b			
C.208	Áreas com Risco de Erosão	Solo Urbano: Espaços Residenciais — Áreas a Consolidadas	Área ocupada. Integra o Núcleo Urbano de Avessada/Quintas.
C.209a	Áreas com Risco de Erosão	Solo Urbano: Espaços Residenciais — Áreas Consolidadas	Área ocupada. Integra o Núcleo Urbano de Santo Estevão das Galés.
C.209b			
C.210	Áreas com Risco de Erosão; Escarpas e Outras Áreas de Elevada Suscetibilidade Geológica	Solo Rural: Aglomerados Rurais	Área ocupada. Conjunto de construções existentes. Integra o Perímetro Urbano do Casal dos Cucos.
C.211a	Áreas com Risco de Erosão; Escarpas e Outras Áreas de Elevada Suscetibilidade Geológica	Solo Rural: Aglomerados Rurais	Área ocupada. Integra o Aglomerado Rural da Portela Sul e Conjunto de construções existentes.
C.211b			
C.212a	Áreas com Risco de Erosão; Escarpas e Outras Áreas de Elevada Suscetibilidade Geológica	Solo Urbano: Espaços Residenciais — Áreas Consolidadas, Áreas a Estruturar	Área ocupada. Integra o Núcleo Urbano do Rogel.
C.212b			
C.213	Áreas com Risco de Erosão; Escarpas e Outras Áreas de Elevada Suscetibilidade Geológica	Solo Urbano: Espaços Residenciais — Áreas Consolidadas, Áreas a Estruturar	Área ocupada. Integra o Núcleo Urbano do Rogel.
C.214	Áreas com Risco de Erosão; Escarpas e Outras Áreas de Elevada Suscetibilidade Geológica	Solo Urbano: Espaços Residenciais — Áreas Consolidadas, Áreas a Estruturar	Área ocupada. Integra o Núcleo Urbano do Rogel.

Áreas a excluir (n.º de ordem)	Áreas da REN afetadas	Fim a que se destina	Fundamentação
C.215	Áreas com Risco de Erosão; Escarpas e Outras Áreas de Elevada Suscetibilidade Geológica	Solo Rural: Aglomerado Rural	Área ocupada. Conjunto de construções existentes. Integrado no Aglomerado Rural. Ameiras.
C.216	Áreas com Risco de Erosão	Solo Rural: Espaços Destinados a Equipamentos e Outras Estruturas.	Área ocupada. Pequena indústria existente em solo rural.
C.217	Escarpas e Outras Áreas de Elevada Suscetibilidade Geológica	Solo Urbano: Espaços Residenciais — Áreas Consolidadas	Área ocupada. Integra o Núcleo Urbano da Venda do Pinheiro.
C.218	Escarpas e Outras Áreas de Elevada Suscetibilidade Geológica	Solo Urbano: Espaços Residenciais — Áreas Consolidadas	Área ocupada. Integra o Núcleo Urbano da Venda do Pinheiro.
C.219	Áreas com Risco de Erosão; Escarpas e Outras Áreas de Elevada Suscetibilidade Geológica	Solo Rural: Espaços Destinados a Equipamentos e Outras Estruturas.	Área ocupada. Conjunto de construções existentes. Pequenas indústrias.
C.220	Áreas com Risco de Erosão; Escarpas e Outras Áreas de Elevada Suscetibilidade Geológica	Solo Urbano: Espaços Residenciais — Áreas a Estruturar	Área ocupada. Integra o Núcleo Urbano de Presinheira/ Semineira/ Sobreira/ Casais da Serra/ Quinta Velha/ Vale de S. Gião. (Tem AUGI com projeto de reconversão)
C.221	Áreas com Risco de Erosão	Solo Rural: Aglomerado Rural	Área ocupada. Conjunto de construções existentes. Integra o Aglomerado Rural do Casal Permouro.
C.222	Áreas com Risco de Erosão; Escarpas e Outras Áreas de Elevada Suscetibilidade Geológica	Solo Urbano: Espaços Residenciais — Áreas a Estruturar	Área ocupada. Integra o Núcleo Urbano de Cheleiros.
C.223a C.223b C.223c	Áreas Máxima Infiltração; Zonas Ameaçadas pelas Cheias	Solo Urbano: Espaços Residenciais — Áreas Consolidadas	Área ocupada. Integra o Núcleo Urbano de Cheleiros.
C.224	Áreas com Risco de Erosão	Solo Urbano: Espaços Residenciais — Áreas a Estruturar	Área ocupada. Integra o Núcleo Urbano de Cheleiros.
C.225a C.225b	Áreas com Risco de Erosão	Solo Rural: Espaços Afetos a Atividades Industriais	Espaços industriais existentes.
C.226	Áreas com Risco de Erosão	Solo Rural: Aglomerados Rurais	Área ocupada. Integra o Aglomerado Rural do Penedo do Lexim.
C.227	Áreas com Risco de Erosão; Escarpas e Outras Áreas de Elevada Suscetibilidade Geológica	Solo Urbano: Espaços Residenciais — Áreas Consolidadas, Áreas a Estruturar	Área ocupada. Integra o Núcleo Urbano de Montemuro.
C.228	Áreas com Risco de Erosão	Solo Urbano: Espaços Residenciais — Áreas a Estruturar	Área ocupada. Integra o Núcleo Urbano de Montemuro.
C.229	Áreas com Risco de Erosão; Escarpas e Outras Áreas de Elevada Suscetibilidade Geológica	Solo Urbano: Espaços Residenciais — Áreas Consolidadas, Áreas a Estruturar	Área ocupada. Integra o Núcleo Urbano de Montemuro e LP 39/84, Alvará 41/84.
C.230	Áreas com Risco de Erosão; Escarpas e Outras Áreas de Elevada Suscetibilidade Geológica	Solo Rural: Espaços Destinados a Equipamentos e Outras Estruturas	Conjunto de construções existentes não incluídas em PU ou AR.
C.231	Escarpas e Outras Áreas de Elevada Suscetibilidade Geológica	Solo Urbano: Espaços Residenciais — Áreas Consolidadas	Área ocupada. Integra o Núcleo Urbano de Choutaria.
C.232	Áreas com Risco de Erosão; Escarpas e Outras Áreas de Elevada Suscetibilidade Geológica	Solo Urbano: Espaços Residenciais — Áreas Consolidadas	Área ocupada. Integra o Núcleo Urbano de Monfirre.
C.233a C.233b	Áreas com Risco de Erosão; Escarpas e Outras Áreas de Elevada Suscetibilidade Geológica	Solo Rural: Aglomerados Rurais	Área ocupada. Integra o Aglomerado Rural da Azenha e LP-111/82, Alvará 14/83
C.234	Escarpas e Outras Áreas de Elevada Suscetibilidade Geológica	Solo Urbano: Espaços Residenciais — Áreas Consolidadas	Área ocupada. Integra o Núcleo Urbano de Bocal.

Áreas a excluir (n.º de ordem)	Áreas da REN afetadas	Fim a que se destina	Fundamentação
C.235	Áreas de Máxima Infiltração	Solo Urbano: Espaços Residenciais — Áreas a Estruturar	Área que integra o núcleo urbano da Azueira/ Livramento/ Bandalhoeira.
C.236	Áreas de Máxima Infiltração	Solo Urbano: Espaços Residenciais — Áreas Consolidadas, Áreas a Estruturar	Área comprometida. Área que integra o núcleo urbano da Azueira/ Livramento/ Bandalhoeira.
C.237	Áreas de Máxima Infiltração	Solo Rural: Aglomerado Rural	Área que integra o Aglomerado Rural do Carrascal.
C.238	Áreas de Máxima Infiltração	Solo Urbano: Espaços Residenciais — Áreas a Estruturar	Área ocupada. Integra o núcleo urbano da Enxara do Bispo.
C.239	Áreas de Máxima Infiltração	Solo Urbano: Espaços Residenciais — Áreas a Estruturar	Área ocupada. Integra o núcleo urbano da Enxara do Bispo.
C.240	Áreas de Máxima Infiltração	Solo Urbano: Espaços Residenciais — Áreas Consolidadas	Área ocupada. Integra o núcleo urbano da Casa Nova Pinhal dos Frades/ Casa Nova Romeirão.
C.241	Áreas de Máxima Infiltração	Solo Urbano: Espaços Residenciais — Áreas Consolidadas, Áreas a Estruturar	Área ocupada. Integra o núcleo urbano do Pinhal dos Frades/ Casa Nova-Romeirão/ Cabeça Alta.
C.242	Áreas de Máxima Infiltração	Solo Urbano: Espaços Residenciais — Áreas a Estruturar	Área ocupada. Integra o núcleo urbano da Enxara dos Cavaleiros.
C.243	Áreas de Máxima Infiltração	Solo Urbano: Espaços Residenciais — Áreas Consolidadas, Áreas a Estruturar	Área ocupada. Integra o núcleo urbano da Enxara dos Cavaleiros.
C.244	Áreas de Máxima Infiltração	Solo Urbano: Espaços Residenciais — Áreas Consolidadas	Área ocupada. Integra o núcleo urbano da Ervideira.
C.245	Áreas de Máxima Infiltração	Solo Urbano: Espaços Residenciais — Áreas a Estruturar	Área ocupada. Integra o núcleo urbano de Brejos da Roussada/ Roussada/Vale do Casal.
C.246	Áreas de Máxima Infiltração	Solo Urbano: Espaços Residenciais — Áreas Consolidadas	Área ocupada. Integra o núcleo urbano de Brejos da Roussada/ Roussada/Vale do Casal.
C.247	Áreas de Máxima Infiltração	Solo Rural: Aglomerado Rural	Área ocupada. Integra o Aglomerado Rural de Chandeirão.
C.248	Áreas de Máxima Infiltração	Solo Urbano: Espaços Residenciais — Áreas a Estruturar	Área ocupada que integra o núcleo urbano da Malveira, com compromissos Urbanísticos OP58/2014 e OP-223/2008.
C.249	Áreas de Máxima Infiltração	Solo Urbano: Espaços Residenciais — Áreas Consolidadas, Áreas a Estruturar	Área ocupada que integra o núcleo urbano da Asseiceira Grande.
C.250	Áreas de Máxima Infiltração	Solo Urbano: Espaços Residenciais — Áreas Consolidadas	Área ocupada que integra o núcleo urbano da Venda do Pinheiro e corresponde ao LP-7/1988.
C.251	Áreas de Máxima Infiltração	Solo Urbano: Espaços Residenciais — Áreas Consolidadas; Solo Rural: Espaços Destinados a Equipamentos e Outras Ocupações	Área ocupada. Integra parte do núcleo urbano da Venda do Pinheiro.
C.252	Áreas de Máxima Infiltração	Solo Urbano: Espaços de Atividades Económicas — Áreas Consolidadas; Espaços Residenciais — Áreas a Estruturar	Área necessária ao desenvolvimento de atividade económica existente que integra o núcleo urbano da Póvoa da Galega.
C.253	Áreas de Máxima Infiltração	Solo Urbano: Espaços Residenciais — Áreas Consolidadas	Área ocupada que integra o núcleo urbano da Póvoa da Galega.
C.254	Áreas de Máxima Infiltração	Solo Urbano: Espaços Residenciais — Áreas Consolidadas	Área ocupada que integra o núcleo urbano da Póvoa da Galega.
C.255	Áreas de Máxima Infiltração	Solo Urbano: Espaços Residenciais — Áreas a Estruturar; Espaços de Atividades Económicas — Áreas Consolidadas	Área ocupada que integra o núcleo urbano da Póvoa da Galega Sul.
C.256	Áreas com Risco de Erosão; Escarpas e Outras Áreas de Elevada Suscetibilidade Geológica	Solo Urbano: Espaços Residenciais — Áreas Consolidadas	Área ocupada que integra o núcleo urbano do Carvalhal.
C.257	Escarpas e Outras Áreas de Elevada Suscetibilidade Geológica	Solo Rural: Aglomerado Rural	Aglomerado Rural da Louriceira.
C.258	Áreas de Máxima Infiltração	Solo Urbano: Espaços Residenciais — Áreas Consolidadas	Área ocupada que integra o núcleo urbano de Presinheira, Semineira, Sobreira, Casais da Serra, Quinta Velha e Vale de S. Gião

Áreas a excluir (n.º de ordem)	Áreas da REN afetadas	Fim a que se destina	Fundamentação
C.259	Áreas de Máxima Infiltração	Solo Urbano: Espaços Residenciais — Áreas a Estruturar	Área ocupada que integra o núcleo urbano de Cheleiros.
C.260	Áreas com Risco de Erosão; Áreas de Máxima Infiltração	Solo Rural: Aglomerado Rural	Aglomerado Rural da Raimonda.
C.261	Áreas de Máxima Infiltração	Solo Rural: Aglomerado Rural	Aglomerado Rural da Godinheira.
C.262	Áreas com Risco de Erosão; Escarpas e Outras Áreas de Elevada Suscetibilidade Geológica	Solo Rural: Aglomerado Rural	Aglomerado Rural de Amoreiras Sul.
C.263	Áreas com Risco de Erosão; Áreas de Máxima Infiltração; Escarpas e Outras Áreas de Elevada Suscetibilidade Geológica	Solo Rural: Aglomerado Rural	Área ocupada. Aglomerado Rural de Amoreiras Norte.
C.264	Áreas com Risco de Erosão	Solo Rural: Aglomerado Rural	Área ocupada. Aglomerado Rural da Moita Longa.
E.1	Áreas de Máxima Infiltração	Solo Urbanizável	Urbanização que permitirá a recuperação do solo destruído por antiga extração de inertes. Será sujeita a recuperação, obrigatória, conforme disposições das UOPG.
E.2	Áreas de Máxima Infiltração	Solo Rural — Espaços Afetos a Atividades Industriais. (Regularização de indústria complementar à atividade agrícola)	Indústria, com OP-1015/98, Alvará 1400/2001.
E.3	Áreas de Máxima Infiltração	Solo Urbano — Espaços de Atividades Económicas — Áreas a Estruturar. (Regularização de atividades económicas)	Integram o núcleo urbano da Venda do Pinheiro.
E.4	Áreas de Máxima Infiltração	Solo Rural — Espaços Destinados a Equipamentos e Outras Estruturas. (Regularização de Equipamento)	Equipamento existente em Alcaínça.
E.5	Áreas com Risco de Erosão; Escarpas e Outras Áreas de Elevada Suscetibilidade Geológica	Solo Rural — Espaços destinados a Equipamentos e Outras Estruturas. (Regularização de estruturas complementares à atividade económica)	Armazém complementar à atividade agroflorestal. Devem ser salvaguardados os riscos, nos termos do definido no PDM, e deve ser requalificada a área em questão e sua envolvente.
E.6	Áreas de Máxima Infiltração	Solo Rural — Espaços Afetos a Atividades Industriais. (Regularização de indústria complementar à atividade agrícola)	Indústria, com OP-343/2006 e I45/2006.
E.7	Áreas com Risco de Erosão	Solo Rural — Espaços Destinados a Equipamentos e Outras Estruturas. (Regularização de estruturas complementares à atividade económica)	Armazém existente. Devem ser salvaguardados os riscos, nos termos do definido no PDM, e deve ser requalificada a área em questão e sua envolvente.
E.8	Áreas com Risco de Erosão	Solo Rural: Espaços Destinados a Equipamentos e Outras Estruturas (Regularização de estruturas complementares à atividade económica)	Armazém, com OP-157/1999.
E.9	Áreas com Risco de Erosão	Solo Rural — Espaços Destinados a Equipamentos e Outras Estruturas. (Regularização de estruturas existentes — equipamento municipal)	Construção de armazém para ampliação da área de armazenamento da Câmara Municipal.
E.10	Áreas com Risco de Erosão	Solo Rural — Espaços Destinados a Equipamentos e Outras Estruturas. (Regularização de estruturas complementares à atividade económica)	Armazém, com OP-439/1979 e OP- 191/2010. Devem ser salvaguardados os riscos, nos termos do definido no PDM, e deve ser requalificada a área em questão e sua envolvente.
E.11	Áreas com Risco de Erosão; Cabeceiras das Linhas de Água; Escarpas e Outras Áreas de Elevada Suscetibilidade Geológica	Solo Rural — Agroflorestal. (Regularização de estruturas complementares à atividade económica)	Condomínio Turístico com Declaração Ambiental aprovada a 30/11/2012, na fase de projeto de execução, e OP-277/2006.